İnformasiya cəmiyyətinin bərqərar olması ilə əlaqəli proseslər əyani surətdə nümayiş etdirir ki, müasirlik və kreativlik, yüksək keyfiyyətli təhsil və işgüzarlıq olan yerdə gəncliyə xas yenilikçi düşüncə sivilizasiyanın bütövlükdə simasını dəyişdirə bilər. İnanıram ki, hazırda müasir dünyada qarşılaşdığımız bir çox problemlərin həlli məhz gəncliyin tükənməz enerjisi və qətiyyəti sayəsində həllini tapacaq.

İlham Əliyev,

Azərbaycan Respublikasının Prezidenti

2014/2015-ci TƏDRİS İLİNDƏ

AZƏRBAYCAN RESPUBLİKASININ ALİ MƏKTƏBLƏRİNƏ DAXİL OLMUŞ TƏLƏBƏLƏRƏ

PREZİDENT TƏQAÜDÜNÜN VERİLMƏSİ HAQQINDA

AZƏRBAYCAN RESPUBLİKASI PREZİDENTİNİN

SƏRƏNCAMI

Azərbaycan Respublikası Konstitusiyasının 109-cu maddəsinin 32-ci bəndini rəhbər tutaraq və Azərbaycan Respublikası Prezidentinin "Azərbaycan Respublikasının ali məktəb tələbələri üçün Prezident təqaüdünün təsis edilməsi haqqında" 2001-ci il 3 sentyabr tarixli 564 nömrəli Fərmanına uyğun olaraq qərara alıram:

1. 2014/2015-ci tədris ilində tələbə qəbulu imtahanlarında ixtisas qrupları üzrə ən yüksək nəticələr göstərmiş və Azərbaycan Respublikasının ali məktəblərinə daxil olmuş aşağıdakı tələbələrə Prezident təqaüdü verilsin:

Abbasova Ləman Ədalət qızı
Abdullayev Kamran Elnur oğlu
Adıgözəlov Toğrul Tərlan oğlu
Ağabəyova Xanım Məmməd qızı
Ağakişiyeva Zülfiyyə Elxan qızı
Alıyev Emil Rizvan oğlu
Allahverdiyev Surxay Əsədulla oğlu
Alpaşayev Vüqar Kazım oğlu
Aşirov Yusif Cümşüd oğlu
Ayralov Zaur Arif oğlu
Baxşəliyeva Aydan Novruz qızı
Baxşılı Əmiraslan Baldadaş oğlu
Cəfərli Sevinc Nazim qızı
Cəfərova Aytac Nayib qızı
Cəfərova Nigar Tələt qızı
Dadaşzadə Xalıq Yusif oğlu
Eminov Kənan Zabil oğlu
Əbilov Elmir Adil oğlu
Əkbərov İsmayıl İbrahim oğlu
Ələkbərli Əli Azər oğlu
Ələkbərova Fidan Etibar qızı
Əlizadə Elnur Əfqan oğlu
Əlizadə Fidan Rüfət qızı
Əlizadə Zakir İlqar oğlu
Əsgərbəyli Aygün Əliağa qızı
Əsgərova Fatimə Vüqar qızı
Əzizzadə Nazim Mirzə oğlu
Hacılı Məmməd İsmayıl oğlu
Hacıyev Mustafa Polad oğlu
Heydərova Gülşən Heydər qızı
Həmidli Fərid Kamil oğlu
Həmzəyeva İnarə Əmir qızı
Həsənov Həsən Ağabala oğlu
Həsənova Fidan Zahir qızı
Həsənova Gülüsüm Ələddin qızı
Həsənzadə Rasim Rafael oğlu
Həşimli Faiq Həşim oğlu
Hüseynov Ağamirzə Qaçay oğlu
Xəlilov Oruc Şəmsəddin oğlu
Xurşudova Minayə İbrahim qızı
İbrahimov Eltun Nazim oğlu
İmaməliyev Elnur Müşfiq oğlu
İsgəndərova İlahə Sahib qızı
İsmayılova Səbinə Vüqar qızı
Kərimli Qəzənfər Fikrət oğlu
Qaffarlı Selcan Mənsur qızı
Qarazadə Rəmziyyə Elnur qızı
Qasımov Amil Mayis oğlu
Qasımov Əli Müşviq oğlu
Qasımov Nicat Nazim oğlu
Qasımov Nizami Eldar oğlu
Qasımova Lamiyə Elman qızı
Qədimbəyli Qoşqar Azər oğlu
Qəhrəmanova Aytac Möhsüm qızı
Quliyev Elşən Nizami oğlu
Quliyev Fuad Firudin oğlu
Quluzadə Nurlan Fəzayıl oğlu
Qurbanlı Könül Yusif qızı
Qüdrətli Qəmər Əhməd qızı
Mahmudov Şəmisdan Akim oğlu
Mahmudzadə Zaur Əhliman oğlu
Mehdiyeva Vəfa Elman qızı
Mehrəlizadə Orxan Polad oğlu
Məhərrəmov Taleh Qardaşxan oğlu
Məmişov Şaiq Paşa oğlu
Məmmədalıyev Teymur Yaqub oğlu
Məmmədli Çingiz Emin oğlu
Məmmədli Xalid Ramiz oğlu
Məmmədli Səbinə Sahil qızı
Məmmədov Namiq Natiq oğlu
Məmmədova Günel Murad qızı
Məmmədrzayeva Gülnar Ehtibar qızı
Məmmədzadə İlkin Rəfael oğlu
Məmmədzadə Kamil Bağman oğlu
Mikayıllı Mikayıl Hikmət oğlu
Mikayılov Fəhmin Bəybala oğlu
Mirişli Rauf Akif oğlu
Mohayəddin Burhan Mohəmməd oğlu
Muradov Allahverdi Elçin oğlu
Mustafayeva Səbinə Sərvər qızı
Nağıyeva Arzu Qulu qızı
Nəbizadə Fatimeyizəhra Nemət qızı
Nəsirli Kifayət Rəfail qızı
Nəsirzadə Aydın Teymur oğlu
Nəzərova Zəhra Xudaverdi qızı
Novruzlu Günay Ramazan qızı
Novruzov Elmar Eldar oğlu
Rəhimli Kənan Sənani oğlu
Rəhimli Ləman Əzəmət qızı
Rustamzadə Fərid Bəxtiyar oğlu
Rzayev Elvin Elçin oğlu
Rzayev Samir Zahid oğlu
Səfərova Ayşən Şahin qızı
Süleymanova Afina Rasim qızı
Süleymanova Fəridə Azər qızı
Şərifov Ayaz Araz oğlu
Şirinli Nəbi Telman oğlu
Şükürlü Mədinə Eldar qızı
Tağıyeva Təranə Şükür qızı
Yusifzadə Günay Tağı qızı
Zeynallı Aysel Fəzail qızı
Ziyatxanlı Murad Ratxan oğlu

2. Azərbaycan Respublikasının Nazirlər Kabineti bu Sərəncamdan irəli gələn məsələləri həll etsin.

İLHAM ƏLİYEV
Azərbaycan Respublikasının Prezidenti
Bakı şəhəri, 9 sentyabr 2014-cü il

M.Abbaszadə,
Tələbə Qəbulu üzrə Dövlət Komissiyasının sədri

ƏZİZ GƏNCLƏR!

Sizi qəbul imtahanlarında yüksək nəticələr əldə etməyiniz, yaxşıların yaxşısı səviyyəsinə ucalmağınız münasibətilə səmimi qəlbdən təbrik edirəm. Hamınıza gələcək həyatınızda və təhsilinizdə böyük uğurlar, möhkəm can sağlığı və xoşbəxtlik arzu edirəm. Qazandığınız müvəffəqiyyət sizin bundan sonrakı fəaliyyətinizin etibarlı bünövrəsidir. Sizin gələcəkdə yüksək səviyyəli mütəxəssis, alim, pedaqoq, ictimai və dövlət xadimi kimi yetişmək potensialınız vardır. Siz özünüzü ölkəmizin, xalqımızın qarşısında duran vəzifələrin həllində fəal iştirak etməyə hazırlamalı, bunun üçün ilk növbədə yüksək bilik və bacarıqlara yiyələnməyə davam etməli, yaxşı mütəxəssis olmağa çalışmalısınız.

Siz öz bilik və bacarığınız, təcrübəniz, özünüzə qarşı tələbkarlığınız, əməksevərliyiniz və çalışqanlığınızla şagirdlərə – gələcək abituriyentlərə örnəksiniz. Ümidvaram ki, ali təhsil pilləsində də siz tələbə həmkarlarınıza nümunə olacaqsınız.

Siz gənc həyatınızın ilk ən böyük imtahanından zəfərlə çıxmısınız. Amma qarşıda hələ sizi müxtəlif imtahanlar gözləyir. Arzu edirəm ki, bu imtahanlardan da alnıaçıq çıxasınız.

Dostlar! Həyatda insan üçün ən qiymətli sərvət vaxtdır. Görülən bütün işlər, qazanılan bütün uğurlar məhz müəyyən vaxt çərçivəsində əldə olunur. Ancaq vaxt başlanğıcda – start vəziyyətində hələ potensial sərvətdir. Ondan yalnız səmərəli istifadə etdikdə, onu məzmunlu, mənalı keçirdikdə real sərvətə çevrilir. Bu baxımdan siz gənclər daha böyük vaxt ehtiyatına – potensial sərvətə maliksiniz. Çalışın həyatınızın hər bir anı səmərəli, mənalı və maraqlı keçsin, yeni-yeni nailiyyətlərlə zənginləşsin. Uğurlarınız davamlı, dayanıqlı və daimi olsun. Ümidvarıq ki, təbiətinizə xas olan yeniliklərə həssaslıq, qavrayış çevikliyi, cəsarət və qətiyyət sizə öz potensial imkanlarınızı, bacarıq və qabiliyyətlərinizi realizə etməyə kömək edəcək. Qoy yeni həyat quran ölkəmizin inamlı tərəqqisi, inkişafı sizin üçün örnək və qürur mənbəyi olsun. Unutmayın ki, sizin intellektual inkişafınız və yüksəlişiniz məhz birbaşa Azərbaycanın çiçəklənməsi ilə bağlıdır.

İnanırıq ki, sizin aranızdan Azərbaycanımızı nüfuzlu beynəlxalq müsabiqələrdə və elmi konfranslarda layiqincə təmsil edənlər yetişəcək.

PREZİDENT TƏQAÜDÇÜLƏRİ HAQQINDA MƏLUMAT

Azərbaycan Respublikası Prezidentinin 9 sentyabr 2014-cü il tarixli sərəncamına əsasən bu il Azərbaycan Respublikasının ali təhsil müəssisələrinə qəbul imtahanlarında ən yüksək nəticə göstərmiş 102 tələbəyə Prezident təqaüdü təyin edilmişdir.

I ixtisas qrupunda Prezident təqaüdünə 682 bal və daha yüksək nəticə göstərmiş tələbələr layiq görülmüşlər. Onlardan 8 nəfəri qız, 17 nəfəri isə oğlandır.

II ixtisas qrupunda Prezident təqaüdünə 677 bal və daha yüksək nəticə göstərmiş tələbələr layiq görülmüşlər. Onlardan 4 nəfəri qız, 21 nəfəri isə oğlandır.

III ixtisas qrupunda Prezident təqaüdünə 675 bal və daha yüksək nəticə göstərmiş tələbələr layiq görülmüşlər. Onlardan 17 nəfəri qız, 8 nəfəri isə oğlandır.

IV ixtisas qrupunda Prezident təqaüdünə 679 bal və daha yüksək nəticə göstərmiş tələbələr layiq görülmüşlər. Onlardan 13 nəfəri qız, 12 nəfəri isə oğlandır.

Naxçıvan Muxtar Respubikasından isə II ixtisas qrupu üzrə qəbul imtahanında 674 bal toplamış 1 nəfər oğlan və IV ixtisas qrupunda 677 bal toplamış 1 nəfər oğlan Prezident təqaüdünə layiq görülmüşlər.

Ümumilikdə Prezident təqaüdünə layiq görülmüş tələbələrdən 42 nəfəri qız, 60 nəfəri isə oğlandır.

Prezident təqaüdçülərindən 25 nəfər Azərbaycan Tibb Universitetinə, 22 nəfər Azərbaycan Respublikası Prezidenti yanında Dövlət İdarəçilik Akademiyasına, 21 nəfər Azərbaycan Diplomatik Akademiyasına, 17 nəfər Bakı Ali Neft Məktəbinə, 10 nəfər "Qafqaz" Universitetinə, 3 nəfər Bakı Dövlət Universitetinə, 1 nəfər Azərbaycan Dillər Universitetinə, 1 nəfər Azərbaycan Dövlət İqtisad Universitetinə, 1 nəfər Naxçıvan Dövlət Universitetinə, 1 nəfər Azərbaycan Dövlət Neft Akademiyasına daxil olmuşdur.

Aşağıda Prezident təqaüdçülərinin bitirdikləri məktəblər üzrə siyahısını təqdim edirik:

QRUP	**Bakı şəhəri**	**20 nəfər**
I	"Zəngi" liseyi - 289 saylı orta məktəb – *Qurbanlı Könül Yusif qızı*	1
	Kimya – biologiya təmayüllü lisey – *İbrahimov Eltun Nazim oğlu*	1
	Bakı Özəl Türk liseyinin "Dədə Qorqud" filialı – *Hacılı Məmməd İsmayıl oğlu, Məmmədli Çingiz Emin oğlu*	2
	Bakı Türk liseyi (BDU-nun nəzdində, təsisçi Türkiyə Dəyanət Vəqfi) – *Nəbizadə Fatimeyizəhra Nemət qızı, Şirinli Nəbi Telman oğlu, Mehrəlizadə Orxan Polad oğlu*	3
	287 saylı "Zəkalar" liseyi – *Quluzadə Nurlan Fəzayıl oğlu, Rəhimli Ləman Əzəmət qızı*	2
	167 saylı orta məktəb – *Baxşılı Əmiraslan Baldadaş oğlu*	1
	BDU-nun nəzdində "Gənc istedadlar" liseyi – *Hacıyev Mustafa Polad oğlu, Əkbərov İsmayıl İbrahim oğlu*	2
	116 saylı orta məktəb – *Cəfərova Nigar Tələt qızı*	1
	261 saylı orta məktəb – *Nəsirzadə Aydın Teymur oğlu, Mohayəddin Burhan Mohəmməd oğlu*	2
	3 saylı orta məktəb – *Şərifov Ayaz Araz oğlu*	1
	"Ankara Məktəbi" məktəb - lisey – *Qarazadə Rəmziyyə Elnur qızı*	1
	Fizika, riyaziyyat və informatika təmayüllü lisey – *Səfərova Ayşən Şahin qızı*	1

I	310 saylı orta məktəb – *Cəfərli Sevinc Nazim qızı*	1
	126 saylı orta məktəb – *Həsənzadə Rasim Rafael oğlu*	1
	Sumqayıt şəhəri	**2 nəfər**
	Texniki və təbiət elmləri liseyi – *Əbilov Elmir Adil oğlu*	1
	Təbiət elmləri təmayüllü gimnaziya – *Mahmudzadə Zaur Əhliman oğlu*	1
	Bərdə rayonu	**1 nəfər**
	Texniki təmayüllü məktəb – lisey – *Şükürlü Mədinə Eldar qızı*	1
	Zaqatala rayonu	**1 nəfər**
	Humanitar təmayüllü gimnaziya – *Muradov Allahverdi Elçin oğlu*	1
	Kürdəmir rayonu	**1 nəfər**
	Muradxan kənd orta məktəbi – *Məmişov Şaiq Paşa oğlu*	1

QRUP	Bakı şəhəri	13 nəfər
II	Bakı Türk liseyi (BDU-nun nəzdində, təsisçi Türkiyə Dəyanət Vəqfi) – *Rzayev Samir Zahid oğlu, Adıgözəlov Toğrul Tərlan oğlu*	2
	287 saylı "Zəkalar" liseyi – *Qədimbəyli Qoşqar Azər oğlu*	1
	Azərbaycan Respublikası Təhsil Nazirliyi, Heydər Əliyev adına lisey – *Kərimli Qəzənfər Fikrət oğlu, Rəhimli Kənan Sənani oğlu*	2
	169 saylı orta məktəb – *Aşirov Yusif*	1
	236 saylı orta məktəb – *Məmmədli Xalid Ramiz oğlu*	1
	215 saylı orta məktəb – *Həsənova Fidan Zahir qızı*	1
	74 saylı orta məktəb – *Həsənov Həsən Ağabala oğlu, Alıyev Emil Rizvan oğlu*	2
	214 saylı orta məktəb – *Həmzəyeva İnarə Əmir qızı*	1
	91 saylı orta məktəb – *Mikayıllı Mikayıl Hikmət oğlu*	1
	166 saylı məktəb – lisey - *Mikayılov Fəhmin Bəybala oğlu*	1
	Sumqayıt şəhəri	**5 nəfər**
	Təbiət elmləri təmayüllü gimnaziya – *Allahverdiyev Surxay Əsədulla oğlu*	1
	Texniki və təbiət elmləri liseyi – *Ziyatxanlı Murad Ratxan oğlu, Rzayev Elvin Elçin oğlu*	2
	Humanitar və təbiət-riyaziyyat təmayüllü "İstedad" liseyi – *Məmmədzadə Kamil Bağman oğlu*	1
	32 saylı orta məktəb – *Abdullayev Kamran Elnur oğlu*	1
	Naxçıvan MR Culfa rayonu	**1 nəfər**
	Şəhid T. Qasımoğlu adına Yaycı kənd 1 saylı orta məktəbi – *Həşimli Faiq Həşim oğlu*	1
	Abşeron rayonu	**1 nəfər**
	Xırdalan şəhər 9 saylı orta məktəb – *Quliyev Elşən Nizami oğlu*	1
	Yardımlı rayonu	**1 nəfər**
	Çayüzü kənd orta məktəbi – *Əlizadə Elnur Əfqan oğlu*	1
	Şəki rayonu	**1 nəfər**
	18 saylı şəhər orta məktəbi – *Qaffarlı Selcan Mənsur qızı*	1
	Cəbrayıl rayonu	**1 nəfər**
	Tatar kənd orta məktəbi – Saatlı, fin evi – *Mirişli Rauf Akif oğlu*	1
	Göyçay rayonu	**1 nəfər**
	E. Ələkbərov adına 2 saylı şəhər orta məktəb – *Mehdiyeva Vəfa Elman qızı*	1

QRUP	Biləsuvar rayonu	1 nəfər
II	M. İbrahimov adına Biləsuvar lisey – məktəb kompleksi – *Rustamzadə Fərid Bəxtiyar oğlu*	1
	Ağstafa rayonu	**1 nəfər**
	Dağkəsəmən kənd 1 saylı orta məktəbi - *Ayralov Zaur Arif oğlu*	1

QRUP	Bakı şəhəri	12 nəfər
III	26 saylı orta məktəb – *Nəzərova Zəhra Xudaverdi qızı*	1
	287 saylı "Zəkalar" liseyi – *Ələkbərli Əli Azər oğlu*	1
	48 saylı orta məktəb – *Əsgərova Fatimə Vüqar qızı*	1
	267 saylı orta məktəb – *Qəhrəmanova Aytac Möhsüm qızı*	1
	Bakı Avropa liseyi – *Həsənova Gülüsüm Ələddin qızı*	1
	260 saylı orta məktəb – *Ağakişiyeva Zülfiyyə Elxan qızı*	1
	Bakı Türk liseyi (BDU-nun nəzdində, təsisçi Türkiyə Dəyanət Vəqfi) - *Baxşəliyeva Aydan Novruz qızı*	1
	İ.Əfəndiyev adına "Elitar" gimnaziya – *Əlizadə Zakir İlqar oğlu*	1
	59 saylı orta məktəb – *Nəsirli Kifayət Rəfail qızı*	1
	54 saylı orta məktəb – *Məmmədov Namiq Natiq oğlu*	1
	238 saylı orta məktəb – *Yusifzadə Günay Tağı qızı*	1
	207 saylı orta məktəb – *Ələkbərova Fidan Etibar qızı*	1
	Sumqayıt şəhəri	**1 nəfər**
	Sumqayıt Özəl Türk liseyi – *Hüseynov Ağamirzə Qaçay oğlu*	1
	Ucar rayonu	**1 nəfər**
	1 saylı texniki və humanitar təmayüllü məktəb - lisey – *Məmmədli Səbinə Sahil qızı*	1
	Goranboy rayonu	**1 nəfər**
	Qatır Məmməd adına 2 saylı şəhər orta məktəbi – *Mustafayeva Səbinə Sərvər qızı*	1
	Bərdə rayonu	**1 nəfər**
	Akademik Z. Əliyeva adına Texniki təmayüllü məktəb - lisey – *İsmayılova Səbinə Vüqar qızı*	1
	Şəki rayonu	**1 nəfər**
	7 saylı şəhər orta məktəbi – *Qasımov Nizami Eldar oğlu*	1
	Daşkəsən rayonu	**1 nəfər**
	Ş. Cavadov adına Təzəkənd kənd orta məktəbi – *Məmmədalıyev Teymur Yaqub oğlu*	1
	Salyan rayonu	**1 nəfər**
	4 saylı şəhər orta məktəbi – *Dadaşzadə Xalıq Yusif oğlu*	1
	İsmayıllı rayonu	**1 nəfər**
	5 saylı şəhər orta məktəbi – *Abbasova Ləman Ədalət qızı*	1
	Yevlax rayonu	**1 nəfər**
	5 saylı şəhər orta məktəbi – *Zeynallı Aysel Fəzail qızı*	1
	Cəlilabad rayonu	**1 nəfər**
	N.Məmmədov adına Sabirabad kənd 1 saylı orta məktəbi – *Qasımov Əli Müşviq oğlu*	1
	Ağdam rayonu	**1 nəfər**
	32 saylı orta məktəb – *Cəfərova Aytac Nayıb qızı*	1
	Ağdaş rayonu	**1 nəfər**
	M. İsayev adına şəhər orta məktəbi - *Novruzlu Günay Ramazan qızı*	1
	Füzuli rayonu	**1 nəfər**
	Qayıdış qəsəbə 1 saylı orta məktəbi – *Heydərova Gülşən Heydər qızı*	1

QRUP	Bakı şəhəri	9 nəfər
IV	Bakı Türk liseyi (BDU-nun nəzdində, təsisçi Türkiyə Dəyanət Vəqfi) – *Alpaşayev Vüqar Kazım oğlu*	1
	249 saylı orta məktəb – *Mahmudov Şəmisdan Akim oğlu*	1
	320 saylı orta məktəb – *Həmidli Fərid Kamil oğlu*	1
	175 saylı orta məktəb – *Qasımova Lamiyə Elman qızı*	1
	XXI əsr – Beynəlxalq Təhsil və İnnovasiya Mərkəzi – *Süleymanova Afina Rasim qızı*	1
	287 saylı "Zəkalar" liseyi – *Məmmədova Günel Murad qızı, Nağıyeva Arzu Qulu qızı*	2
	312 saylı orta məktəb – *İsgəndərova İlahə Sahib qızı*	1
	236 saylı orta məktəb – *Tağıyeva Təranə Şükür qızı*	1
	Naxçıvan şəhəri	**1 nəfər**
	M. T. Sidqi adına 4 saylı orta məktəb – *Qasımov Amil Mayis oğlu*	1
	Sumqayıt şəhəri	**2 nəfər**
	Humanitar və təbiət-riyaziyyat təmayüllü "İstedad" liseyi – *İmaməliyev Elnur Müşfiq oğlu, Əlizadə Fidan Rüfət qızı*	2
	Mingəçevir şəhəri	**1 nəfər**
	Təbiət - riyaziyyat və humanitar elmlər təmayüllü lisey – *Süleymanova Fəridə Azər qızı*	1
	Ağdam rayonu	**1 nəfər**
	Çəmənli kənd orta məktəbi – *Məmmədzadə İlkin Rəfael oğlu*	1
	Ağsu rayonu	**1 nəfər**
	1 saylı şəhər orta məktəbi – *Qasımov Nicat Nazim oğlu*	1
	Lənkəran rayonu	**1 nəfər**
	7 saylı şəhər orta məktəbi – *Xəlilov Oruc Şəmsəddin oğlu*	1
	Şəki rayonu	**1 nəfər**
	5 saylı şəhər orta məktəbi – *Xurşudova Minayə İbrahim qızı*	1
	İsmayıllı rayon	**1 nəfər**
	4 saylı şəhər orta məktəbi – *Qüdrətli Qəmər Əhməd qızı*	1
	Biləsuvar rayonu	**1 nəfər**
	M. İbrahimov adına Biləsuvar lisey – məktəb kompleksi – *Əzizzadə Nazim Mirzə oğlu*	1
	Xaçmaz rayon	**1 nəfər**
	İ. Qayıbov adına 3 saylı şəhər orta məktəbi – *Əsgərbəyli Aygün Əliağa qızı*	1
	Astara rayonu	**1 nəfər**
	N. Həsənov adına Kijəbə qəsəbə orta məktəbi – *Quliyev Fuad Firudin oğlu*	1
	Bərdə rayonu	**2 nəfər**
	Akademik Z. Əliyev adına Texniki təmayüllü məktəb - lisey – *Eminov Kənan Zabil oğlu*	1
	T. İsmayılov adına 1 saylı şəhər orta məktəbi – *Məhərrəmov Taleh Qardaşxan oğlu*	1
	Şəmkir rayonu	**1 nəfər**
	Əliyaqublu kənd orta məktəbi – *Novruzov Elmar Eldar oğlu*	1
	Zaqatala rayonu	**1 nəfər**
	Tala kənd 1 saylı orta məktəbi – *Ağabəyova Xanım Məmməd qızı*	1
	Qazax rayonu	**1 nəfər**
	V. Gösşüyev adına Çaylı kənd 1 saylı orta məktəbi – *Məmmədrzayeva Gülnar Ehtibar qızı*	1

QƏBUL İMTAHANLARINDA YÜKSƏK NƏTİCƏLƏR ƏLDƏ ETMİŞ GƏNCLƏR HAQQINDA MƏLUMAT

Bu il respublikanın ali təhsil müəssisələrinə keçirilən qəbul imtahanlarında 92 min 643 abituriyent iştirak etmişdir. Abituriyentlərdən 1727 nəfəri 600-baldan yuxarı nəticə göstərmişdir. Yüksək ballılar respublikanın, demək olar, bütün şəhər və rayonlarını, o cümlədən bəzi kənd məktəblərini təmsil edirlər. Yüksək nəticə göstərənlər I qrupda 488, II qrupda 435, III qrupda 401, IV qrupda 403 nəfərdir. 9 nəfər isə maksimal nəticə (700 bal) göstərmişdir. Onlardan 5-i I qrupun, 2-si II qrupun, 2-si isə IV qrupun abituriyentləridir.

Yüksək bal toplamış gənclər Azərbaycan Respublikasının aşağıdakı ali məktəblərinə qəbul olmuşlar:

№	Ali məktəb	Qəbul olunanların sayı	I	II	III	IV
1	Bakı Dövlət Universiteti	227 (13.17%)	62 (12.76%)	17 (3.92%)	145 (36.16%)	3 (0.74%)
2	Azərbaycan Dövlət Neft Akademiyası	126 (7.31%)	126(25.93%)	0 (0.0%)	0 (0.0%)	0 (0.0%)
3	Azərbaycan Texniki Universiteti	4 (0.23%)	4 (0.82%)	0 (0.0%)	0 (0.0%)	0 (0.0%)
4	Azərbaycan Memarlıq və İnşaat Universiteti	3 (0.17%)	3 (0.62%)	0 (0.0%)	0 (0.0%)	0 (0.0%)
5	Azərbaycan Tibb Universiteti	379 (21.98%)	0 (0.0%)	0 (0.0%)	0 (0.0%)	379 (94.04%)
6	Azərbaycan Dövlət Pedaqoji Universiteti	1 (0.06%)	1 (0.21%)	0 (0.0%)	0 (0.0%)	0 (0.0%)
7	Azərbaycan Dövlət İqtisad Universiteti	93 (5.39%)	1 (0.21%)	92 (21.20%)	0 (0.0%)	0 (0.0%)
8	Azərbaycan Dillər Universiteti	92 (5.34%)	0 (0.0%)	1 (0.23%)	91 (22.69%)	0 (0.0%)
9	Azərbaycan Müəllimlər İnstitutu	1 (0.06%)	0 (0.0%)	0 (0.0%)	1 (0.25%)	0 (0.0%)
10	Azərbaycan Respublikası Prezidenti yanında Dövlət İdarəçilik Akademiyası	212 (12.30%)	25 (5.14%)	124 (28.57%)	63 (15.71%)	0 (0.0%)
11	"ADA" Universiteti	201 (11.66%)	30 (6.17%)	130 (29.95%)	41 (10.22%)	0 (0.0%)
12	Azərbaycan Turizm İnstitutu	3 (0.17%)	0 (0.0%)	1 (0.23%)	2 (0.50%)	0 (0.0%)
13	Milli Aviasiya Akademiyası	1 (0.06%)	1 (0.21%)	0 (0.0%)	0 (0.0%)	0 (0.0%)
14	Bakı Ali Neft Məktəbi	120 (6.96%)	120 (24.69%)	0 (0.0%)	0 (0.0%)	0
15	Azərbaycan Respublikası Dövlət Gömrük Komitəsinin Akademiyası	14 (0.81%)	0 (0.0%)	9 (2.07%)	5 (1.25%)	0 (0.0%)
16	Naxçıvan Dövlət Universiteti	35 (2.03%)	2 (0.41%)	2 (0.46%)	17 (4.24%)	14 (3.47%)
17	Azərbaycan Dövlət Aqrar Universiteti (Gəncə ş.)	3 (0.17%)	1 (0.21%)	1 (0.23%)	0 (0.0%)	1 (0.25%)
18	Gəncə Dövlət Universiteti	6 (0.35%)	1 (0.21%)	1 (0.23%)	4 (1.00%)	0 (0.0%)
19	Sumqayıt Dövlət Universiteti	1 (0.06%)	0 (0.0%)	0 (0.0%)	1 (0.25%)	0 (0.0%)
20	Lənkəran Dövlət Universiteti	1 (0.06%)	1 (0.21%)	0 (0.0%)	0 (0.0%)	0 (0.0%)
21	M.V.Lomonosov adına Moskva Dövlət Universitetinin Bakı filialı	3 (0.17%)	2 (0.41%)	1 (0.23%)	0 (0.0%)	0 (0.0%)
22	Xəzər Universiteti	12 (0.70%)	12 (2.47%)	0 (0.0%)	0 (0.0%)	0 (0.0%)
23	"Qafqaz" Universiteti	146 (8.47%)	90 (18.52%)	55 (12.67%)	0 (0.0%)	1 (0.25%)
24	Xüsusi təyinatlı ali təhsil müəssisələri	35 (2.03%)	4 (0.82%)	0 (0.0%)	31 (7.73%)	0 (0.0%)
25	Türkiyənin ali təhsil müəssisələri	5 (0.29%)	0 (0.0%)	0 (0.0%)	0 (0.0%)	5 (1.24%)
	Cəmi	1724 (100.0%)	486 (100.0%)	434 (100.0%)	401 (100.0%)	403 (100.0%)

ALİ TƏHSİL MÜƏSSİSƏLƏRİNƏ QƏBUL İMTAHANLARINDA YÜKSƏK NƏTİCƏ GÖSTƏRMİŞ ABİTURİYENTLƏRİN BÖLGƏLƏR ÜZRƏ SAYI

№	BÖLGƏ	Bölgə üzrə abituriyentlərin ümumi sayı	500-700 intervalında bal toplayanların sayı	600-700 intervalında bal toplayanların sayı	500-dən yuxarı bal toplayanların faizi (bölgə üzrə abituriyentlərin ümumi sayına nəzərən)
1	Bakı şəhəri	31089	2366	774	7.61
2	Sumqayıt şəhəri	4565	365	137	8.00
3	Gəncə şəhəri	3693	207	57	5.61
4	Abşeron rayonu	2107	102	30	4.84
5	Şəki rayonu	1830	133	41	7.27
6	Lənkəran rayonu	1616	83	32	5.14
7	Şəmkir rayonu	1540	70	15	4.55
8	Naxçıvan şəhəri	1519	118	44	7.77
9	Quba rayonu	1435	44	6	3.07
10	Tovuz rayonu	1319	85	22	6.44
11	Cəlilabad rayonu	1289	43	14	3.34
12	Xaçmaz rayonu	1285	29	11	2.26
13	Mingəçevir şəhəri	1215	85	18	7.00
14	Bərdə rayonu	1196	67	22	5.60
15	Qəbələ rayonu	1194	110	27	9.21
16	Ağdam rayonu	1167	51	12	4.37
17	Naxçıvan MR Babək rayonu	1072	45	14	4.20
18	Masallı rayonu	1056	51	12	4.83
19	Naxçıvan MR Şərur rayonu	1030	64	27	6.21
20	Yevlax rayonu	969	29	1	2.99
21	Goranboy rayonu	957	42	13	4.39
22	Füzuli rayonu	939	30	6	3.19
23	Ağcabədi rayonu	924	37	13	4.00
24	İsmayıllı rayonu	890	51	20	5.73
25	İmişli rayonu	888	29	7	3.27
26	Salyan rayonu	883	66	18	7.47
27	Zaqatala rayonu	865	50	18	5.78
28	Göyçay rayonu	859	55	12	6.40
29	Ağdaş rayonu	853	45	13	5.28
30	Kəlbəcər rayonu	851	43	5	5.05
31	Beyləqan rayonu	846	28	7	3.31
32	Sabirabad rayonu	835	41	9	4.91
33	Şirvan rayonu	829	38	16	4.58

№	B Ö L G Ə	Bölgə üzrə abituriyentlərin ümumi sayı	500-700 intervalında bal toplayanların sayı	600-700 intervalında bal toplayanların sayı	500-dən yuxarı bal toplayanların faizi (bölgə üzrə abituriyentlərin ümumi sayına nəzərən)
34	Laçın rayonu	825	19	8	2.30
35	Qazax rayonu	792	44	7	5.56
36	Biləsuvar rayonu	753	60	21	7.97
37	Qusar rayonu	741	18	5	2.43
38	Cəbrayıl rayonu	708	32	11	4.52
39	Kürdəmir rayonu	705	29	12	4.11
40	Astara rayonu	673	20	4	2.97
41	Ağstafa rayonu	671	53	16	7.90
42	Göygöl rayonu	665	28	6	4.21
43	Şamaxı rayonu	663	21	8	3.17
44	Tərtər rayonu	636	22	6	3.46
45	Ucar rayonu	594	25	8	4.21
46	Balakən rayonu	578	31	8	5.36
47	Gədəbəy rayonu	559	22	7	3.94
48	Naxçıvan MR Culfa rayonu	535	31	12	5.79
49	Neftçala rayonu	528	42	8	7.95
50	Oğuz rayonu	526	30	9	5.70
51	Qubadlı rayonu	519	21	8	4.05
52	Yardımlı rayonu	511	16	5	3.13
53	Saatlı rayonu	506	20	5	3.95
54	Samux rayonu	492	19	3	3.86
55	Qax rayonu	489	50	19	10.22
56	Lerik rayonu	480	14	4	2.92
57	Ağsu rayonu	472	14	5	2.97
58	Şabran rayonu	467	12	2	2.57
59	Zəngilan rayonu	445	8	0	1.80
60	Naxçıvan MR Ordubad rayonu	443	38	13	8.58
61	Siyəzən rayonu	402	25	8	6.22
62	Zərdab rayonu	387	14	4	3.62
63	Hacıqabul rayonu	356	11	4	3.09
64	Naxçıvan MR Kəngərli rayonu	333	13	1	3.90
65	Naxçıvan MR Şahbuz rayonu	308	20	4	6.49
66	Qobustan rayonu	278	10	1	3.60
67	Daşkəsən rayonu	161	5	3	3.11
68	Şuşa rayonu	159	8	3	5.03
69	Xızı rayonu	129	4	2	3.10
70	Naxçıvan MR Sədərək rayonu	121	3	1	2.48
71	Xarici dövlətlər	118	2	1	1.69
72	Xocalı rayonu	115	1	0	0.87
73	Xocavənd rayonu	111	5	0	4.50
74	Naftalan şəhəri	83	3	2	3.61
	Respublika üzrə cəmi:		5565	1727	

ABİTURİYENTLƏRİNİN SAYINA NƏZƏRƏN YÜKSƏK BALLILARININ FAİZİ DAHA ÇOX OLAN TƏHSİL MÜƏSSİSƏLƏRİ (2014-cü ilin məzunları)*

№	Məktəb	Məktəb üzrəMəktəb üzrə abituriyentlərin ümumi sayı	600-dən yuxarı bal toplayan abituriyentlərin sayı	600-dən yuxarı ballıların faizi (məktəb üzrə abituriyentlərin ümumi sayına nəzərən)
1	Bakı Türk liseyi (BDU-nun nəzdində, təsisçi Türkiyə Dəyanət Vəqfi)	101	62	61.39
2	Sumqayıt şəhəri Təbiət elmləri təmayüllü gimnaziya	39	20	51.28
3	Sumqayıt şəhəri "İstedad" liseyi	36	18	50.00
4	Sumqayıt şəhəri Texniki və təbiət elmləri liseyi	47	22	46.81
5	Naxçıvan türk liseyi	35	13	37.14
6	BDU-nun nəzdində "Gənc istedadlar" liseyi	37	13	35.14
7	Biləsuvar rayonu M. İbrahimov adına Biləsuvar lisey-məktəb kompleksi	40	14	35.00
8	Şərur türk liseyi	35	11	31.43
9	Akademik Z.Əliyeva adına lisey	179	54	30.17
10	Bakı şəhəri 287 saylı "Zəkalar" liseyi	63	19	30.16
11	Ordubad qız liseyi	25	6	24.00
12	Bakı Özəl türk liseyinin Lənkəran filialı	50	12	24.00
13	Bakı şəhəri "Elitar" gimnaziya	43	9	20.93
14	Naxçıvan şəhəri 705 saylı hərbi hissənin 1 saylı orta məktəbi	35	7	20.00
15	Sumqayıt Özəl türk liseyi	41	8	19.51
16	Bakı şəhəri 260 saylı orta məktəb	33	6	18.18
17	Gəncə Azərbaycan-Türkiyə özəl liseyi	52	9	17.31
18	Bərdə rayonu Texniki təmayüllü məktəb-lisey	71	11	15.49
19	Bakı özəl türk liseyinin "Dədə Qorqud" filialı	52	8	15.38
20	Ağdaş rayonu Texniki, təbiət və humanitar təmayüllü internat tipli gimnaziya	26	4	15.38
21	Abşeron rayonu Digah qəsəbə orta məktəbi	20	3	15.00
22	Bakı Özəl türk liseyi	68	10	14.71
23	289 saylı orta məktəb -"Zəngi" liseyi	105	15	14.29
24	Naxçıvan şəhəri Heydər Əliyev adına məktəb	45	6	13.33
25	Heydər Əliyev adına lisey	83	11	13.25

№	Məktəb	Məktəb üzrə abituriyentlərin ümumi sayı	600-dən yuxarı bal toplayan abituriyentlərin sayı	600-dən yuxarı ballıların faizi (məktəb üzrə abituriyentlərin ümumi sayına nəzərən)
26	Ağstafa rayonu Dağkəsəmən kənd 1 saylı orta məktəbi	31	4	12.90
27	Şəki rayonu 5 saylı şəhər orta məktəbi	47	6	12.77
28	Qax rayonu 2 saylı şəhər orta məktəbi	57	7	12.28
29	Şəki rayonu 18 saylı şəhər orta məktəbi	49	6	12.24
30	Şəki Azərbaycan-Türkiyə özəl liseyi	25	3	12.00
31	Qax rayonu 5 saylı şəhər orta məktəbi	34	4	11.76
32	İsmayıllı rayonu 5 saylı şəhər orta məktəbi	69	8	11.59
33	Bakı şəhəri 34 saylı orta məktəb	35	4	11.43
34	Xarici dillər təmayüllü gimnaziya	64	7	10.94
35	Bakı şəhəri 72 saylı məktəb-lisey	46	5	10.87
36	Bakı şəhəri 138 saylı orta məktəb	74	8	10.81
37	Şəki rayonu Şəhər fizika-riyaziyyat və humanitar təmayüllü lisey	28	3	10.71
38	Balakən rayonu Texniki Humanitar təmayüllü lisey	56	6	10.71
39	Bakı Özəl türk liseyinin Ağdaş filialı	28	3	10.71
40	"İntellekt" məktəb-liseyi	58	6	10.34
41	Goranboy rayonu Safıkürd kənd orta məktəbi	29	3	10.34
42	Bakı Avropa liseyi	60	6	10.00
43	XXI əsr - Beynəlxalq Təhsil və İnnovasiya Mərkəzi	20	2	10.00
44	Bakı şəhəri 202 saylı orta məktəb	40	4	10.00
45	Babək rayonu Didivar kənd orta məktəbi	30	3	10.00
46	Culfa rayonu Bənəniyar kənd orta məktəbi	30	3	10.00
47	Şərur rayonu Tumaslı kənd orta məktəbi	20	2	10.00
48	Qəbələ rayonu Bunud kənd orta məktəbi	20	2	10.00

*** Siyahıya abituriyentlərinin sayı 20-dən az olmayan təhsil müəssisələri daxil edilmişdir.**

ƏN YÜKSƏK NƏTİCƏ GÖSTƏRMİŞ GƏNCLƏRLƏ MÜSAHİBƏLƏR

Ali məktəblərə qəbul imtahanlarında yüksək nəticə göstərənlərin təcrübəsi hər zaman ictimaiyyətin diqqət mərkəzində olan məsələlərdəndir. TQDK bunu nəzərə alaraq əvvəlki illərdə olduğu kimi cari ildə də hər ixtisas qrupu üzrə imtahanların nəticələrini açıqladıqca yüksək nəticə qazanan abituriyentlərin, eləcə də maksimal bal toplayanların sayı barədə də ictimaiyyətə geniş məlumat verib. Bildirilib ki, qəbul imtahanlarında 9 nəfər maksimal nəticə göstərib. I ixtisas qrupunda 5 nəfər, II ixtisas qrupunda 2 nəfər, IV ixtisas qrupunda 2 nəfər 700 bal toplayıb. III qrupda isə 2 nəfər ən yüksək nəticə (695 bal) əldə edib.

Jurnalımız da öz ənənəsinə sadiq qalaraq ən yüksək nəticələr əldə edən həmin abituriyentləri cəmiyyətə daha yaxından tanıtmaq, onların təcrübələrini öyrənmək və yaymaq məqsədilə onlar haqqında məqalə və müsahibələr hazırlayıb. Həmin materialları sizə təqdim edirik.

Könül Yusif qızı Qurbanlı Bakı şəhəri Nizami rayonu "Zəngi" liseyini bitirib. I ixtisas qrupu üzrə qəbul imtahanında 700 bal toplayaraq "ADA" Universitetinin "İnformasiya texnologiyaları və sistemləri mühəndisliyi" ixtisasına qəbul olub. Prezident təqaüdçüsüdür.

- Qəbul imtahanında 700 bal toplayacağına əvvəlcədən inanırdın, yoxsa bu sənin üçün gözlənilməz oldu?

- Daha əvvəl bir neçə sınaq imtahanında 700 bal toplamışdım. Çox vaxt 690-695 bal toplayırdım. Amma məqsədim həmişə 700 bal toplamaq olub. Tam əmin olmasam da, hesab edirdim ki, buna nail ola bilərəm. Valideynlərim və müəllimlərim də buna inanırdılar.

- Qəbula hazırlaşarkən əsas motivasiyan nə olub?

- Müəllimlərimin, valideynlərimin mənə olan inamını doğrultmaq və yaxşı ali təhsil almaq arzusu.

- Qazandığın uğurda test tapşırıqları ilə işləməyin nə kimi rolu olub?

- Əlbəttə, uğurumda testlərlə işləməyin mühüm rolu olub. Ancaq ən əsas amil istər məktəb dərslərində, istərsə də qəbula hazırlıqda dərsliklərdəki materialları mükəmməl öyrənməkdir. Xüsusilə də gərək əldə etdiyin bilikləri tətbiq etmək bacarığına yiyələnəsən.

- Səncə, abituriyentin qəbulda yüksək nəticə qazanması daha çox müəllimdən, yoxsa abituriyentin özündən asılıdır?

- Məncə, hər ikisindən eyni dərəcədə asılıdır.

- Niyə məhz "ADA" Universitetini seçdin?

- "ADA" Universitetini yüksəksəviyyəli ali təhsil almaq və xaricə çıxış imkanlarına görə seçmişəm.

- Uğuruna görə özünü kimə borclu hesab edirsən?

- Özümü müəllimlərimə, xüsusilə də sinif rəhbərim, eyni zamanda riyaziyyat müəllimim Rövşən müəllimə borclu sayıram.

- Məqsədə çatmağın sirri nədədir?

- Məncə, məqsədə çatmağın sirri çox çalışmaq, iradəli və qətiyyətli olmaqdır.

- İxtisasına tam yiyələndikdən sonrakı planların necədir?

- Niyyətim yaxşı mütəxəssis və vətənimə xeyirli vətəndaş olmaqdır. Fikrimcə, insanın hansı sahəni seçməsinin elə bir fərqi yoxdur. Başlıcası odur ki, insanlara, ölkənə gərəkli olasan.

- Minlərlə şagird var ki, qəbul imtahanlarına hazırlıq zamanı çox çalışır, lakin yüksək nəticə əldə edə bilmir. Səncə, bunun səbəbi nədir?

- Razıyam. Mənim də yoldaşlarımın arasında elələri var idi ki, bəlkə, məndən də çox çalışırdılar, ancaq yüksək bal toplaya bilmədilər. Hesab edirəm ki, çalışqanlıq, zəhmətsevərlik bəhrəsiz qala bilməz, ancaq görünür, ən yüksək nəticə qazanmaq üçün bu, kifayət deyil. Şagirdin zehninin, qavrama qabiliyyətinin iti olması, hafizəsinin möhkəm olması çox vacib şərtdir.

- Qəbula hazırlaşan abituriyentlərə yüksək nəticə göstərmək üçün nə məsləhət görərdin?

- Tövsiyəm budur ki, hər şeydən əvvəl, aşağı siniflərdən başlayaraq dərslərini mükəmməl, dərindən öyrənsinlər. Bilsinlər ki, hər şeyi son tədris ilində repetitor xidmətindən istifadə etməklə öyrənmək mümkün deyil. Fikrimcə, məktəbdə öyrənilən bilik daha möhkəm olur. Onbirillik proqramı son iki ildə yüksək səviyyədə mənimsəmək çətin məsələdir.

- Sən neçə il repetitorla hazırlaşmısan?

- Məktəb dərslərindən sonra iki il hazırlıq kursuna getmişəm. Ancaq hesab edirəm ki, müvəffəqiyyətimdə müstəqil çalışmalarımın, məktəbdə əldə etdiyim baza biliklərinin rolu daha böyükdür.

- Səncə, hazırlıq kursunda məşğul olmasaydın, 700 bal toplaya bilərdin?

- Bu suala birmənalı "hə", yaxud "yox" cavabını verməyə çətinlik çəkirəm. Əslində, məktəbdə dərslər yaxşı keçilsə, repetitor hazırlığına ehtiyac olmaz. Ancaq hazırkı şəraitdə ən yüksək nəticə qazanmaq üçün əlavə hazırlığa getmək zərurəti yaranır. Bu səbəbdən mən də hazırlıq kursunda repetitor xidmətindən yararlanmışam.

- Təhsil sistemində nəyin dəyişilməsini istərdin?

- Məktəbdə təhsilin səviyyəsini, keyfiyyətini qaldırmaq lazımdır. Bunun bir sıra yolları vardır. Müəllimlərin maaşının kifayət qədər artırılması da bu işdə önəmli rol oynayar.

Müsahibəni apardı: Şəbnəm Mahmudova

İbrahimov Eltun Nazim oğlu 2003-cü ildə Zəngilan rayonu 34 saylı tam orta məktəbə daxil olub. 2-ci sinifdən 7-ci sinifə qədər təhsilini Bakı şəhəri, Nizami rayonu Kamil Eyyubov adına 12 saylı tam orta məktəbdə davam etdirib. 8-ci sinifdən isə Bakı şəhər kimya-biologiya təmayüllü liseydə oxuyub. 2014-cü ildə bu liseyi bitirib. Ailədə 5 nəfərdilər: anası, atası, bacısı, qardaşı və özü. Atası "Bakıelektrik" ASC-də qaynaqçı, anası evdar qadın, qardaşı Sumqayıt Dövlət Universitetinin, bacısı isə Azərbaycan Dövlət Pedaqoji Universitetinin tələbəsidir. Prezident təqaüdçüsüdür.

Eltungilin ailəsi Ağdam rayonundan məcburi köçkündür və Bakıdakı yataqxanalardan birində məskunlaşıb. O, bu yataqxanada böyüyüb. Şəraitsizlik onun yaxşı təhsil almasına və yüksək səviyyədə qəbul imtahanına hazırlaşmasına mane ola bilməyib. I ixtisas qrupu üzrə imtahanda 700 bal toplayaraq Bakı Ali Neft Məktəbinin "Proseslərin avtomatlaşdırılması mühəndisliyi" fakültəsinə qəbul olub.

- Qəbul imtahanında yüksək nəticə əldə etmək üçün abituriyentin hansı fərdi keyfiyyətləri olmalıdır?

- Yüksək çalışqanlıq, möhkəm yaddaş, analitik düşünmə tərzi, özünəinam, səbr və iradə. Bu keyfiyyətlərə malik olan hər bir gənc qəbul imtahanında istədiyi nəticəni əldə edə bilər.

- Sən öz uğurunun başlıca səbəbini nədə görürsən?

- Sadaladığım fərdi keyfiyyətlər az-çox dərəcədə məndə də var və mən bunların, xüsusilə də gərgin çalışmalarım və özümə inamım sayəsində məqsədimə çatmışam. Özünə inamın olmasa, yüksək bal toplaya bilməzsən. Sınaqlarda 700 bal toplamasam da, 687 baladək nəticə göstərmişəm.

- Yüksək bal toplayacağına əminliyin nə dərəcədə idi?

- Məktəbdə oxuyarkən hər zaman yüksək nəticələr göstərirdim. Qəbuldan öncə keçirilən sınaq imtahanlarında da yaxşı nəticələr əldə edirdim. Ona görə qəbul imtahanında 700 bal toplayacağıma öncədən əmin idim. Düzdür, az da olsa tərəddüdlərim var idi. Amma inam, əminlik qəbul imtahanının yekununda öz sözünü dedi.

- Hazırlıq zamanı hansı metoddan istifadə edirdin və dərslər arasında vaxt bölgüsünü necə nizamlayırdın?

- Məktəb dərsləri və hazırlıq müddətində ciddi sistemlilik və vaxt bölgüsü əsasında çalışırdım. Buna görə də oxumaq, çalışmaq mənim üçün çətinlik, gərginlik yaratmırdı.

- Məktəb təhsilindən razısanmı? Müəllimlərinin, dostlarının, sinif yoldaşlarının sənə dəstəyi necə idi?

- Məktəb təhsilini heç bir əlavə hazırlıq əvəz edə bilməz. İlk dəfə qələm tutmağı, yazı yazmağı bizə müəllimlər öyrədir. Son oxuduğum məktəbdə – liseydə bütün müəllimlərimin, xüsusən Azərbaycan dili müəllimimin mənə dəstəyi çox olub. O, mənimlə psixoloji söhbətlər aparır, mənə həyəcandan uzaq olmağı təlqin edirdi. Dostlarım, sinif yoldaşlarım da mənə olan inamları ilə məni ruhlandırırdılar.

- Neçə il hazırlığa getmisən? Məktəbdə yaxşı oxuduğun halda əlavə hazırlıq keçməyə nə ehtiyac var idi? Ümumiyyətlə, repetitor yanına getmək abituriyentə əlavə nələri öyrədir?

- Yüksək nəticəyə nail olmağımın əsas səbəbini repetitor yanına getməkdə deyil, məktəbə qədəm qoyduğu gündən onu bitirənə qədər gündəlik dərslərə məsuliyyətlə hazırlaşmaqda görürürəm. Qəbul imtahanına düşən suallar 11 il ərzində məktəbdə də keçilir. Mən yalnız sonuncu bir ili repetitor yanına getmişəm. Repetitor xidmətindən istifadə etmək oxuduqlarını sistemləşdirmək deməkdir.

- 700 ballıq nəticə göstərmək bu müddətdə səni nələrdən məhrum edib?

- Məhrum olmaq demək düzgün olmaz. Sadəcə, əlavə məşğuliyyətlərə bir az fasilə verdim, yəni əyləncə, dostlarla bir yerdə olmaq, sosial şəbəkələr və sair əlavə məşğuliyyətlərdən uzaq oldum.

- Hazırlıq müddətində TQDK-nın nəşr etdiyi vəsaitlərdən, test kitablarından yararlanmısan?

- Hazırlıq müddətində mütəmadi olaraq TQDK-nın məlumatlarını izləyir, test topluları və vəsaitlərindən istifadə edir, "Abituriyent"in saylarını oxuyurdum. Yüksək nəticə əldə etməyimdə onların da müəyyən rolu olub. Buna görə TQDK-ya və "Abituriyent" jurnalı redaksiyasına minnətdarlığımı bildirirəm.

- Yüksək bal toplayan abituriyent kimi səni digər tərəfdən də tanımaq istəyirik. Əlavə məşğuliyyətin, xobbin nədən ibarətdir?

- Əlavə məşğuliyyətim futbol oynamaq, idmanla məşğul olmaq, sosial şəbəkələrdən məlumat toplamaqdır. Boş vaxtlarımda həm də futbol oyunlarını izləməyə üstünlük verirəm.

- Ədəbiyyata, musiqiyə münasibətin necədir?

- Musiqiyə, ədəbiyyata çox marağım var, boş vaxtlarımda mütaliə ilə məşğul oluram. Azərbaycan ədəbiyyatında sevdiyim sima Cəlil Məmmədquluzadə, dünya ədəbiyyatında isə Jül Verndir.

- Öz gələcəyini necə görürsən?

- Gələcəkdə özümü Vətənimə, xalqıma yararlı bir mütəxəssis kimi görürəm.

- Gələcək abituriyentlərə tövsiyən?

- Özlərinə, yüksək nəticə toplayacaqlarına inansınlar. İstəklərinə nail olmaq üçün var gücləri ilə çalışsınlar. Bilsinlər ki, çəkilən zəhmət heç vaxt hədər getmir.

Müsahibələri apardı: Könül Cəfərova

Bu il I ixtisas qrupu üzrə qəbul imtahanında maksimal nəticə (700 bal) əldə edən abituriyentlərdən biri də Məmməd Hacılıdır. O, 11 illik təhsili müddətində 3 məktəb dəyişib. I sinfi Zəngilan qaçqın məktəbində, II-VI sinifləri Heydər Əliyev adına liseydə, VII-XI sinifləri isə Bakı özəl türk liseyinin "Dədə Qorqud" filialında oxuyub.

Ailələri 4 nəfərdən ibarətdir: anası, atası, bacısı və özü. Məmmədin bacısı Heydər Əliyev adına liseyin 10-cu sinfində oxuyur, atası Azərbaycan Respublikası Dövlət Neft Şirkətində çalışır, anası isə evdar qadındır. Məmməd Hacılı Qafqaz Universitetinin "Kompüter mühəndisliyi" ixtisasına qəbul olub. Prezident təqaüdçüsüdür.

– Liseydəki təhsil mühiti necə idi? Hansı fənlərə daha çox maraq göstərirdin?

- Liseyimizdə təhsil şəraiti çox yaxşı qurulmuşdu. Dərslər yüksək səviyyədə keçilirdi, müəllimlərimiz yüksək hazırlıqlı idi. Bunun da şagirdlərin ali məktəbə qəbula hazırlaşmasına böyük köməyi oldu. Liseyimizin digər məktəblərdən fərqinə gəlincə, qeyd edim ki, əsas fərq təhsildəki mühitlə bağlıdır. Müəllimlərlə səmimi münasibətimiz vardı, istədiyimiz sualları onlardan soruşub cavab ala bilirdik. Dərslərin çoxu ingilis dilində tədris olunurdu. VII-IX siniflərdən məndə dəqiq fənlərə böyük maraq yaranmışdı. IX-XI siniflərdə I ixtisas qrupu üzrə qəbul imtahanına düşən fənlərə daha çox vaxt ayırırdım. Odur ki, bu qrup üzrə fənləri yaxşı bildiyimdən qəbula hazırlaşmaq mənə çətin olmadı.

– Söhbət zamanı məlum oldu ki, Məmməd heç bir hazırlıq kursuna, repetitor yanına getmədən müstəqil surətdə hazırlaşmaq hesabına yüksək nəticə əldə edib. Odur ki, sual yarandı:

– Necə oldu ki, repetitorla hazırlaşmadan 700 balı toplaya bildin?

- Bəli, əlavə hazırlığa, repetitor yanına getmədən, özüm ciddi şəkildə hazırlaşaraq bu nəticəni əldə etdim. Liseyimizdə dərslər yüksək səviyyədə keçildiyi üçün repetitor xidmətindən istifadə etməklə hazırlaşmağa ehtiyac olmayıb. Son iki ildə özüm müstəqil şəkildə ciddi hazırlaşdım, heç bir əlavə hazırlığa getmədim. Qarşıma məqsəd qoydum. İnamım və ciddi hazırlaşmağım sayəsində bu nəticəni qazandım.

– Sənin fikrincə, maksimal nəticəni əldə etmək üçün abituriyent hansı keyfiyyətlərə malik olmalıdır?

- Qeyri-təvazökar təsir bağışlasa da, məndə olan bir fərqli cəhəti diqqətə çatdırım. Test tapşırıqlarını sürətlə həll edirəm. Qəbul imtahanında bütün test suallarını 1 saat 10 dəqiqəyə cavablandırdım. Sonradan onları daha diqqətlə oxuyub yoxladım. Sınaq imtahanında isə bütün sualları 40-50 dəqiqəyə həll edib qurtarır, sonra yoxlamaya keçirdim. Fikrimcə, imtahan tapşırıqlarını həll edərkən sürətli və diqqətli olmaq lazımdır. İkisi birlikdə olarsa, nəticə də yaxşı olar.

- Bəzən deyirlər ki, test suallarını cavablandırarkən tələsmək, sürətli olmaq lazım deyil. Tələskənlik nəticəsində yanlış cavablar çox olur.

- Tələsmək və sürətli olmaq başqa-başqa şeylərdir. Tələskənlik testlərin üzərindən necə gəldi keçməkdir. Amma sürətli olmaq sualı düz və tez işləməkdir. Məktəbdə də verilən tapşırıqları o biri uşaqlara nisbətən tez işləyirdim. Onlar 200-300 test işlədikləri halda, mən 500-600 test işləyirdim. Bu da yüksək nəticə əldə etməyimə imkan yaratdı.

- Sınaq imtahanlarında nəticələrin necə olub? Qəbul imtahanında yüksək bal toplayacağına özün və yaxın ətrafın inanırdımı?

- Qəbul imtahanından öncə keçirilən bütün sınaq imtahanlarında iştirak etmişəm, onların hamısında nəticələrim yüksək olub. Sonuncu sınaq imtahanında isə 695 bal toplamışdım. Bundan sonra qəbul imtahanında yüksək bal toplayacağıma inamım daha da artdı. Yaxın ətrafımda olan insanlar da mənim yüksək nəticə əldə edəcəyimə inanırdı. Onu da deyim ki, sınaq imtahanlarının hamısında iştirak etdiyimdən qəbul imtahanında heç bir həyəcanım yox idi. Qəbul imtahanı sanki əvvəl getdiyim sınaq imtahanlarından fərqlənmirdi. Halbuki mənimlə eyni otaqda imtahan verən abituriyentlərin bəziləri həyəcandan titrəyirdi. Mən isə sualları nə qədər sürətli həll edirdimsə, bir o qədər də sakit və diqqətli idim.

- Qəbul kampaniyası dövründə Tələbə Qəbulu üzrə Dövlət Komissiyasının vəsaitlərindən, tövsiyələrindən istifadə edirdin?

– Bu dövrdə TQDK-nın, əsasən, 3 fənn - riyaziyyat, fizika və kimya üzrə nəşr etdiyi test bankı toplularından, siniflər üzrə test kitablarından və digər vəsaitlərindən istifadə etmişəm. “Abituriyent” jurnallarında verilən məlumatlarla da mütəmadi tanış olurdum.

- Hazırlıq prosesində vaxtını necə bölürdün? Gününün neçə saatını oxumağa sərf edirdin?

- Mən dərslikləri öyrənməklə bərabər testlərlə işləməyə çox vaxt ayırırdım. Məktəb dövründə dərslərimi yaxşı oxuduğum üçün qəbula hazırlaşarkən xüsusi çətinlik çəkmədim. Əsas vaxtımı testlər üzərində işləməyə sərf edirdim. Kimya və Azərbaycan dili fənlərini öyrənməyə də çox vaxt ayırırdım. Gün ərzində dərslərdən başqa bəzi məşğuliyyətlərə də vaxtım qalırdı. Hazırlıq dövründə vaxtında yatıb, vaxtında dururdum. Normal istirahət ediridim.

- Belə yüksək nəticə göstərdiyin halda niyə dövlət ali məktəbini deyil, özəl ali məktəbi seçdin?

- “Kompüter mühəndisliyi” ixtisasına və ingilis dilində təhsil almağa əvvəldən marağım olub. Qəbul imtahanında yüksək nəticə əldə edəndən sonra seçimimi rəsmiləşdirdim. Ölkədə ingilis dilində təhsil verən 3 ali məktəb var. Bakı Ali Neft Məktəbi, ADA və Qafqaz Universiteti. Mənim seçdiyim ixtisas isə 2 ali məktəbdə – ADA və Qafqaz Universitetində var. Sonda seçimim Qafqaz Universiteti oldu. Düşünürəm ki, bu ali məktəbdə təhsillə bağlı istədiklərimə nail olacağam. Qafqaz Universitetində bakalavr təhsilimi başa vurandan sonra magistratura təhsilimi xaricdə almaq istəyirəm. Təhsil almaq üçün seçimim 3 ölkədən (İngiltərə, İsveç və ABŞ) biri olacaq.

- Hazırlıq dövründə ailən sənə necə dəstək verib?

- Oxumağımda, yüksək nəticə göstərməyimdə ailəmin mənə çox böyük dəstəyi olub. Dərslərlə yaxşı məşğul olmağım üçün mənə hər cür şərait yaratmışdılar.

- Qəbul imtahanında yüksək nəticə əldə etməsəydin, istədiyin ixtisası seçə bilməsəydin, hansı ixtisası seçib oxumaq istərdin?

- Bu barədə heç fikirləşməmişəm. Çünki hər zaman yüksək nəticə qazanacağıma inanmışam. IX sinifdən qəbul imtahanında 650 balı keçəcəyimə və kompüter mühəndisi olacağıma inanırdım. Zəif nəticə göstərsəydim, sonradan olacaqlar barəsində düşünərdim.

- Əlavə məşğuliyyətin və xobbin varmı?

- İdmana marağım böyükdür. İdman növlərindən futbol, basketbol, bəzən də üzgüçülüklə məşğul oluram. Boş vaxtlarım olanda basketbol və futbol oynayıram.

- Gələcək abituriyentlərə tövsiyən?

- Qəbula hazırlaşan abituriyentlər məktəb dərslərini diqqətlə öyrənsinlər. Hər şeyi diqqətlə oxuduqda yadda da yaxşı qalır, testlərin cavabını da tez tapmaq olur. Bir də test sualları üzərində sürətlə işləməyi öyrənsinlər. Özünəinam da həm hazırlıq, həm də imtahan zamanı abituriyent üçün vacib keyfiyyətdir.

Müsahibəni apardı: Könül Cəfərova

Bu il qəbul imtahanında yüksək nəticə göstərərək başqalarından fərqlənən abituriyentlərdən biri də Nəbizadə Fatimeyizəhradır. O, tam orta təhsilini Bakı Türk liseyində (BDU-nun nəzdində, təsisçi Türkiyə Dəyanət Vəqfi) alıb. Ailədə 5 nəfərdirlər: anası, atası, bacısı,qardaşı və özü. Anası tibb bacısı, atası mühəndis, yaşca böyük olan bacısı həkim, qardaşı isə mühəndisdir. Fatimeyizəhra qəbul imtahanına son 3 ildə hazırlıq kursunda hazırlaşıb. Qəbul imtahanında rekord nəticə (700 bal) əldə edib. "Qafqaz" Universitetinin "Kimya mühəndisliyi" ixtisasına qəbul olub. Prezident təqaüdçüsüdür.

- Texniki sahəyə marağın nə vaxtdan yaranıb?

- Bu istək atamın və qardaşımın bu sahə ilə bağlılığından irəli gəlir. Atam da, qardaşım da mühəndisdir. Uşaq vaxtından fizikaya böyük marağım olub. VIII sinfə kimi bütün fənləri yaxşı oxumağıma, VIII sinifdə məktəblərarası bilik yarışında iştirak edib III yeri tutmağıma baxmayaraq, sonda qərara aldım ki, I ixtisas qrupu üzrə imtahan verəcəyəm. Ona görə də IX-XI siniflərdə ancaq I qrup üzrə hazırlaşmışam.

- Bəzən deyirlər ki, mühəndislik qız sənəti deyil. Sənin bu fikrə münasibətin necədir? 700 bal topladığın halda başqa ixtisasları da seçə bilərdin.

- Dediyim kimi, məktəb vaxtından fizikaya böyük marağım vardı. Təbii ki, bu fənni tam dərindən öyrənmək üçün I qrupa sənəd verməli idim. Hesab edirəm ki, mühəndislik fizikanın, fizika da mühəndisliyin açarıdır.

- 700 ballıq nəticə əldə etmək üçün xüsusi istedad olmalıdır, yoxsa burada tale, qismət, şans hansısa rol oynayır?

- Ola bilsin ki, belə nəticənin əldə edilməsində talenin, qismətin də müəyyən rolu var. Ancaq əsas məsələ odur ki, əgər qarşıya məqsəd qoyulubsa, buna nail olmaq üçün gərək əziyyət çəkəsən. Əziyyətin qarşılığı isə 700 bal ola da bilər, olmaya da bilər. Bu da, hardasa, qismətlə bağlıdır. Amma özünü sırf 700 bala hazırlasan, sistemli şəkildə hazırlaşsan, bu balı toplamaq çox da çətin deyil. Son 2-3 ildə ancaq 700 bal toplamaq barəsində düşünürdüm və inanırdım ki, qəbul imtahanında bu nəticəni əldə edə biləcəm. Düzdür, sınaq imtahanlarında bu nəticəni əldə edə bilməmişdim. Hansısa mexaniki səhvim olanda düşünürdüm ki, qəbul imtahanında bunu etməyəcəm. Belə düşünərək qəbula ciddi hazırlaşırdım. Son 2 ildə xüsusilə planlı, sistemli hazırlaşdım. Aşağı siniflərdə yaxşı oxumuşdum deyə, hazılaşmaq mənə çətin

olmadı. İmtahanda xüsusilə diqqətli oldum, həyəcanı minimuma endirdim. Ümumiyyətlə, belə hesab edirəm ki, yüksək nəticə göstərmək abituriyentin özündən asılıdır.

- Hazırlıq planın necə idi, dərslər arasında vaxtı necə bölürdün?

- Hazırlıq dövründə hər şeyə vaxt ayıra bilirdim. Bütün günü dərs oxumurdum. Gəzməyə, televizora, internetə baxmağa da vaxt ayırırdım. Dərslər üçün vaxtı da dəqiq bölürdüm. Hər fənn üzrə çalışmalarımın konkret müddəti var idi. Bazar günləri səhərdən axşama kimi oxuyurdum. Axşam da çox gec olmadan yatıb dincəlirdim. Hazırlıq dövründə özümə çox da əziyyət vermirdim. Fikirləşirdim ki, rejimimi düzgün qursam, nəticəm də yaxşı olar.

- Bu mərhələdə ailənin, dotlarının sənə nə kimi dəstəyi olub?

- Hazırlıq dövründə sinif yoldaşlarımla ünsiyyətim, münasibətlərim normal davam edirdi və ona da vaxt ayıra bilirdim. Dostlarım məni 700 bal toplayacağama inandırır və məni ruhlandırırdılar. Valideynlərim məni stresə salmamaq üçün məndən 700 bal gözlədiklərini demirdilər. Bəlkə də ürəklərində istəyirdilər, amma bunu mənə bildirmirdilər. Mənə deyirdilər ki, sən oxu, qismətində nə varsa, o da olacaq. Məndən hansısa yüksək nəticə qazanmağı tələb etmirdilər. Valideynlərimin məndən öncə bacım və qardaşımın təhsili ilə bağlı artıq müəyyən təcrübələri var idi. Onlarda daha çox həyəcan keçirmişdilər, nəinki məndə.

- TQDK-nın nəşrlərindən yararlanmısan?

- Tələbə Qəbulu üzrə Dövlət Komissiyasının nəşr etdiyi siniflər üzrə bütün test toplularını işləyib qurtarmışdım. Digər vəsaitlərindən də məlumatım var idi. XI sinifdə test bankı toplularından istifadə etmişəm. TQDK-nın keçirdiyi sınaq imtahanlarının hamısında iştirak etmişəm. Ən yüksək nəticəm 690 bal olmuşdu. Bəzən bir-iki sualda texniki səhvlərim olurdu. 700 balı isə ancaq qəbulda toplaya bildim.

- İmtahan suallarının səviyyəsi, çətinlik dərəcəsi barədə nə deyə bilərsən?

- İmtahan sualları hər bir hazırlıqlı abituriyentin cavablandıra biləcəyi səviyyədə idi. Sınaq imtahanlarındakı sualların modeli ilə uyğunluq təşkil edirdi. Bununla belə, mənə elə gəlir ki, sualların çətinlik səviyyəsi artırılsa, daha yaxşı olar. Bu, abituriyentləri qəbula daha ciddi, daha məsuliyyətlə hazırlaşmağa sövq edər.

- Yüksək nəticə əldə edib bu ixtisası seçə bilməsəydin, başqa hansı ixtisası seçərdin?

- Bu ixtisası seçmək imkanım olmasaydı, yəqin ki, riyaziyyat və ya fizika müəllimliyi ixtisaslarından birini seçərdim. Ancaq reallıq budur ki, yüksək nəticə əldə etdim və ürəyimcə olan ixtisası seçdim. Düşünürəm ki, qazanmaq istədiyim biliklərə təkmil formada Qafqaz Universitetində yiyələnə bilərəm. Gələcəkdə magistr təhsilini xaricdə almaq fikrindəyəm.

- Səni bir gənc kimi digər tərəfdən də tanımaq istəyirik. Əlavə məşğuliyyətin, xobbin nədir?

- Əlavə məşğuliyyət kimi rəqsi, musiqini, futbolu sevirəm. Gələcəkdə ingilis, alman, fransız dillərini öyrənməyi qarşıma məqsəd qoymuşam. Saz çalmağı öyrənmək istəyirəm. Bu maraq və istək ailədən gəlir. Ailəlikcə milli sərvətimiz olan saz musiqisini sevirik. Bu istək məndə 1-2 ildir yaranıb. Lakin fikirləşirdim ki, universitetə qəbul olum, sonra məşğul olaram.

- Maraqlı adın var. Bu adı sənə kim qoyub?

- Bununla bağlı müxtəlif rəylər, fikirlər eşidirəm. Bəziləri deyirlər ki, adımı cəlbedici olmaq üçün belə qoyublar. Ancaq qeyd edim ki, mən anadan olmazdan öncə anama yuxuda deyilib ki, qızın olacaq və bu adı ona qoyun. Buna əsasən də qərara alınıb ki, bu ad qoyulsun.

- Növbəti 5 ildən sonra özünü harada və necə görürsən?

- 5 ildən sonra özümü yenə də öyrənən, təhsil alan kimi görürəm. Yaxşı mütəxəssis olmaq üçün çox oxumalıyam. Amalım yüksəkdir və mən hələ bu yolun başlanğıcındayam. Hər şey qarşıdadır. Əsas məqsədim öz sahəmdə yaxşı kadr kimi ad-san qazanmaqdır.

Gələcək abituriyentlərə məsləhət və tövsiyələrin maraqlı olardı.

- Hər bir abituriyent qarşısına aydın məqsəd qoymalı, qəbul imtahanına planlı və sistemli şəkildə hazırlaşmalıdır. Yalnız bu halda o, istədiyi nəticəni əldə edə bilər.

Müsahibəni apardı: Könül Cəfərova

Nurlan Quluzadə əvvəlcə 7 saylı tam orta məktəbdə oxuyub, VIII sinifdən isə təhsilini "Zəkalar" liseyində davam etdirib. O, məktəbdə oxuduğu dövrdə respublika və Bakı şəhəri üzrə fənn olimpiadalarının qaliblərindən olub.

Ailələri 4 nəfərdən ibarətdir: anası, atası, bacısı və özü. Anası müəllimə, atası isə polis işçisidir. Yaşca Nurlandan böyük olan bacısı Azərbaycan Dillər Universitetinin tələbəsidir. Nurlan deyir ki, bacısının ali məktəbə hazırlaşdığı illərdə bu işlə müəyyən qədər tanış olub və özü üçün təcrübə toplayıb.

I ixtisas qrupu üzrə qəbul imtahanında 700 bal toplayan Nurlan Quluzadə "ADA" Universitetinin "İnformasiya texnologiyaları və sistemləri mühəndisliyi" ixtisasına qəbul olub. Prezident təqaüdçüsüdür.

- Fikrincə, liseylərdə verilən təhsillə digər məktəblərdə verilən təhsil arasında hansı fərqli cəhətlər var?

- Mən 7 saylı məktəbdə VII sinifi bitirib "Zəkalar" liseyinə imtahan verdim və qəbul olundum. Qəbul olandan sonra əmin oldum ki, bu məktəb daha keyfiyyətli təhsil verən bir təhsil ocağıdır. Digər liseylər barədə elə bir məlumatım yoxdur. Amma özüm təhsil aldığım məktəbləri müqayisə etdikdə bizim liseydə təhsil mühitinin daha səviyyəli olması qənaətinə gəlirəm. "Zəkalar"ın müəllimləri daha peşəkar və tələbkardırlar.

- Yüksək nəticə qazanmağı neçənci sinifdən qarşına məqsəd qoymuşdun? Onu necə əldə etdin?

- Yüksək nəticə əldə etməyi əvvəldən qarşıma məqsəd qoymuşdum və onu əldə edəcəyimə inanırdım. Yüksək bal toplamaq üçün hər zaman çalışmışam. Həmişə 700 bal yığmaq istəmişəm. Çalışmalarımı daha təkmil və sistemli qurmuşam və sonda istədiyim nəticəni qazanmışam.

- Yüksək nəticə göstərmək üçün abituriyent hansı keyfiyyətlərə malik olmalıdır?

- Abituriyentin birinci növbədə güclü iradəsi, özünə inamı və əlbəttə, yaxşı müəllimləri olmalıdır. Bundan əlavə, o, çalışqan olmalı, öz üzərində işləməyi və səhvlərini görməyi bacarmalıdır.

- Hazırlıq prosesində fənlər arasında vaxt bölgüsünü necə aparırdın?

- Hazırlıq dövründə vaxtı özüm idarə edirdim. Müəyyən bir fəndə zəiflədiyimi görən kimi o birilərin hesabına həmin fənn üzrə hazırlıq vaxtını artırırdım. Yəni müəyyən dərəcədə balansı saxlamağa çalışırdım. Gün ərzində dərslərdən sonra hazırlıqlara ən azı 5-6 saat sərf edirdim.

- 700 ballıq nəticə göstərmək bu müddətdə səni nələrdən məhrum edib?

- Təbii ki, hazırlıqla əlaqədar bəzi şeylərdən müəyyən qədər təcrid olundum. Son 6 ayda əlavə işləri bir kənara qoydum və bütün vaxtımı dərslərə həsr etdim. Çünki əsas vaxtı təhsilə ayırdıqca, o biri işlərə az vaxt qalır. Dərslərdən sonra gündə əlavə oxumağa 5-6 saat vaxt ayırmaq az müddət deyil. Son aylarda isə hazırlıq prosesləri xeyli gərginləşdi. 11-ci sinifdə bütün fənlər üzrə əlavə hazırlıqlara getməli oldum.

- Məktəbi yaxşı oxumusan, bəs əlavə hazırlıq sənə nə üçün lazım oldu? Özün hazırlaşaraq istədiyin nəticəni əldə edə bilməzdinmi?

- Məktəbdəki dərs proqramlarının ardıcıllığı ilə hazırlıqdakı dərs proqramlarının ardıcıllığında fərq var idi. Hazırlığa getməsəydim, gərək XI sinif proqramlarını da öyrənəydim, sonra da imtahana girəydim. Bu isə o qədər də yaxşı nəticə verməzdi. XI sinifdə həm bu sinif üzrə proqramı öyrənməli, həm də ümumi proqramı təkrarlamalı idim. Bu, müəyyən mənada ikiqat əziyyət idi. Proqramı tam mənimsəmək üçün bunları tənzimləmək mütləq idi. Ümumiyyətlə, abituriyentin hansı formada hazılaşması - fərdi, kurslar və ya repetitor yanında olması onun öz seçimidir. Məktəbdə güclü təhsil verilərsə, 11 ildə proqram tam mənimsənərsə, abituriyent repetitor yanına getməyə bilər. Ancaq mənim fikrimcə, hazırki mərhələdə hələlik repetitorla hazırlaşmağa ehtiyac vardır.

- Sınaq imtahanlarında nəticələrin necə olurdu, bunun sonradan imtahan həyəcanının azalmasına təsiri oldumu?

- Sınaq imtahanları qəbul imtahanına hazırlaşmaq üçün müəyyən mənada bir məşqdir. Sınaqlarda iştirak etməklə imtahana psixoloji cəhətdən alışırsan. Bunun nəticəsidir ki, imtahana gedəndə artıq həyəcanım olmadı.

- Hazırlıq dövründə valideynlərinin, ailənin sənə dəstəyi necə idi?

- Ailəm mənə hər zaman dəstək olub. İmtahana yaxşı hazırlaşmağım üçün bütün lazımi şəraiti yaratmışdılar. Mənə görə onlar, hətta televizora da baxmırdılar ki, səs olmasın və mən rahat hazırlaşa bilim. Təkcə valideynlərimin deyil, müəlimlərimin, yoldaşlarımın da mənə dəstəyi olub. X-XI sinifdə daimi məktəb dərslərinə gedirdim deyə hər zaman uşaqlarla ünsiyyətdə olurdum. Bunun mənə çox köməyi olurdu. Düzdür, müəyyən yorğunluq da yaranırdı. Amma sinif yoldaşlarımın dəstəyi, onlarla apardığımız müzakirələr və s. mənə mənəvi cəhətdən müsbət təsir edirdi.

- Qəbul imtahanından sonra 700 bal toplayacağına əmin idin?

- Bu nəticəni əldə edəcəyimlə bağlı tərəddüdüm yox idi. Amma imtahandan çıxandan sonra istər-istəməz ağlıma qəribə şeylər gəlirdi. Birdən sürüşdürərəm, nəyisə səhv yazaram. İlk olaraq nəticəni özüm telefonla öyrəndim. Nəticələr çıxandan sonra sevincimi ilk olaraq ailəm və müəllimlərimlə bölüşdüm.

- Əlavə xobbi və məşğuliyyətlərin varmı?

- Əvvəllər musiqi ilə məşğul olurdum. 5 il tar sinfinə getsəm də hazırlıqla əlaqədar musiqiyə çox vaxt ayırmadım. Bundan əlavə, yayda boş vaxtlarımda üzgüçülüklə məşğul olmuşam. Yəqin ki, sonralar boş vaxtım olanda bu məşğələləri davam etdirəcəm.

- Gələcək planların və arzuların nədən ibarətdir?

- Universiteti və ixtisası hamının rəyini öyrənəndən, müəllimlərimin məsləhətini biləndən sonra seçmişəm. Gələcək planlarıma gəlincə, uğurlu bir iş həyatı gözləyirəm. 5 ildən sonra özümü yüksək mövqelərdə görmək istəyirəm. Xaricdə təhsil almaq fikrim var və əsasən, İngiltərədə oxumaq niyyətindəyəm.

- Gələcək abituriyentlərə nə arzulayardın?

- Qəbul imtahanında yüksək nəticə əldə etmək üçün hər şey abituriyentin özündən asılıdır. Abituriyent çox çalışmalı, çox oxumalı, hər şeyi dərindən öyrənməlidir ki, irəli gedə bilsin.

Müsahibəni apardı: Könül Cəfərova

Samir Zahid oğlu Rzayev 2003-cü ildə Bakı şəhər 246 saylı tam orta məktəbin birinci sinfinə gedib. Beşinci sinifdən təhsilini Bakı Dövlət Universitetinin nəzdindəki Türkiyə Dəyanət Vəqfi Bakı Türk Liseyində davam etdirib. 2014-cü ildə həmin liseyi qızıl medalla bitirib. Riyaziyyat fənnindən Bakı şəhəri üzrə keçirilmiş olimpiadanın qalibi olub. II ixtisas qrupu üzrə qəbul imtahanında 700 bal toplayaraq "ADA" Universitetinin "Biznesin idarə olunması" fakültəsinə daxil olub. Prezident təqaüdçüsüdür.

– İmtahan nəticələrin ailəndə necə qarşılandı?

– 700 bal ailəmiz üçün gözəl bir sürpriz oldu. Düzdür, sınaq imtahanlarında topladığım yüksək ballar, hardasa, valideynlərimdə rahatlıq yaradırdı, amma qəbul imtahanından danışanda həyəcanlarını gizlədə bilmirdilər. Məlum olanda ki, qəbul imtahanında 700 bal toplamış və üzərimə düşən vəzifəni gözləniləndən daha artıq səviyyədə yerinə yetirmişəm, valideynlərim hədsiz sevindilər. Onların əziyyətini itirmədiyim üçün mənə razılıqlarını bildirdilər. Amma eyni zamanda üzərimə yeni vəzifələr qoydular: ali məktəbdə mükəmməl təhsil almaq, xarici dili daha yüksək səviyyədə öyrənmək, universiteti fərqlənmə diplomu ilə başa vurmaq və s. Bir məqamı da qeyd edim: bacım 7-ci sinifdə oxuyur. Mənim 700 bal toplamağım və bunun nəticəsində ailədə və ictimaiyyətdə mənə münasibətdə yaranan diqqət, rəğbət onun dərslərinə ciddi yanaşması üçün stimul olub.

– Məktəbi qızıl medalla bitirmisən, qəbul imtahanında da 700 bal toplamısan. Qazandığın bu iki uğur arasında hansı əlaqə var?

– 700 bal toplamağım qızıl medalın təsdiqi idi. Mən aşağı siniflərdən əla qiymətlərlə oxumuşam və bunu axıra qədər davam etdirə bilmişəm. Qızıl medal almaq üçün tələb olunan bütün meyarlara cavab vermişəm. Məktəbimizin rəhbərliyinə, müəllimlərimə minnətdaram ki, mənim qızıl medala layiq olduğumu təsdiq etdilər. Qəbul imtahanı nəticələrim də bunun sübutu oldu. Qazandığım uğurlarda oxuduğum məktəbin və müəllimlərimin rolunu xüsusi vurğulamaq istəyirəm. Burada təhsilin keyfiyyəti çox yüksəkdir və peşəkar pedaqoji kollektiv çalışır. Bizə məktəbdə aşılayırdılar ki, insanın cəmiyyətdə özünə layiqli yer tutması üçün, ilk növbədə onun dərin elmi biliyi olmalıdır. Şagird yoldaşlarım da yaradılmış bu şəraitdən maksimum səmərəliliklə yararlanırdılar. Məhz bunun nəticəsidir ki, sinfimizdəki şagirdlərin 25 nəfəri qızıl medala layiq görüldü.

– Qəbul imtahanlarına nə vaxtdan hazırlaşmağa başladın və hazırlıq prosesini necə qurdun?

– Mən ali məktəbə qəbula məktəbimizdə qurulmuş sistem üzrə hazırlaşmışam. Burada şagirdlər 9-cu sinifdən başlayaraq ixtisas qruplarına bölünür. Seçdikləri qrupa daxil olan fənlər onlara gücləndirilmiş şəkildə tədris olunur. Bununla yanaşı, kurslar təşkil olunur, sınaq imtahanları keçirilir. Bunlar sırf ali məktəbə hazırlıq məqsədi daşıyır. Tarix və coğrafiya mənə nisbətən çətin gəldiyi üçün bu fənlərlə daha çox məşğul olurdum. Testlərlə çox işləyirdim. Bu yolla zəif tərəflərimi müəyyənləşdirir, müvafiq bölmələrə diqqəti artırırdım. Bu baxımdan, TQDK-nın təşkil etdiyi sınaq imtahanlarının da mənə çox faydası oldu. Sınaq imtahanlarında 10-cu sinifdən iştirak etməyə başlamışdım. Builki sınaq imtahanlarında ən yüksək nəticəm 665 bal olmuşdu. Bu da məndə özünəinam hissini artırmışdı. Qeyd etdiyim kimi, aşağı siniflərdən dərslərimi yaxşı oxumağım həm hazırlıq müddətində, həm də qəbul imtahanında mənə çox kömək oldu.

– Qəbul prosesi ilə bağlı hansı mənbələrdən məlumat əldə edirdin?

– Qəbulla bağlı elan və məlumatları “Abituriyent” jurnalının saylarından TQDK-nın rəsmi internet saytından və facebook səhifəsindən əldə edirdim. Elanların facebook səhifəsində də yerləşdirilməsi bizə çox kömək edirdi. Məlumdur ki, bu gün gənclər sosial şəbəkələrdən geniş istifadə edirlər. Ona görə yeni məlumatlardan operativ xəbər tutmaq üçün mən də TQDK-nın facebook səhifəsini izləyirdim.

– Bəzi abituriyentlər imtahanda həyəcanlandıqlarını və bu səbəbdən sualları cavabladırarkən çətinlik çəkdiklərini deyirlər. Sən də belə bir hal keçirmisənmi?

– Sınaq imtahanlarında dəfələrlə iştirak etməyimə baxmayaraq, qəbul imtahanında müəyyən qədər həyəcanlı idim. Lakin çalışdım ki, sualları diqqətlə oxuyum və düzgün cavablandırım. Bir neçə sualı cavablandırdıqdan sonra həyəcan keçdi və heç bir çətinlik çəkmədim. Dəqiq vaxtı deyə bilmərəm, amma imtahanın başa çatmasına xeyli qalmış mən bütün sualları cavablandırmışdım. Bununla belə, mexaniki səhvlərə yol verə biləcəyimdən ehtiyatlanırdım. Çünkü sınaq imtahanlarında belə səhvlərim olmuşdu. Xoşbəxtlikdən imtahanda belə hal baş vermədi.

– Dərsdənkənar vaxtlarda hansı işlərlə məşğul olursan?

– Vaxtımı, əsasən, ailəmlə keçirirəm. Bacıma dərslərində kömək edirəm. İdmana da həvəsim böyükdür. Müxtəlif vaxtlarda həvəskar kimi üzgüçülük və basketbolla məşğul olmuşam. Klassik ədəbiyyatımızı çox sevirəm. Boş vaxtlarımda Nizami Gəncəvinin

poemalarını,, Məhsəti Gəncəvinin rübailərini oxuyuram. XX əsr ədəbiyyatından isə Cəlil Məmmədquluzadənin hekayələrini mütaliə edirəm.

– Təhsilinin növbəti mərhələləri haqqında nə düşünürsən?

– Bakalavriat səviyyəsini bitirdikdən sonra təhsilimi xaricidə davam etdirmək fikrindəyəm. Hələlik hansı ölkəyə gedəcəyim haqqında konkret qərar verməmişəm. Amma düşünürəm ki, qəbul olduğum ixtisasın imkanları İngiltərədə daha böyükdür.

– Ali məktəbə qəbula hazırlaşan gənclərə tövsiyən?

– Məqsədyönlü çalışsınlar, zəhmət çəkməkdən yorulmasınlar. Qəbul imtahanına konkret proqram üzrə hazırlaşsınlar, test tapşırıqları üzərində çox işləsinlər. Özlərində testlə işləmək vərdişi formalaşdırsınlar. Bu üsul həm də təkrar rolunu oynadığından zəif tərəfləri aşkar etməyə kömək edir.

Müsahibəni apardı: Emin Məmmədov

Qədimbəyli Qoşqar Azər oğlu 1997-ci ildə Bakı şəhərində anadan olub. V sinfə qədər təhsilini Bakı şəhəri 245 saylı tam orta məktəbdə, sonra isə 287 saylı "Zəkalar" liseyində alıb. 2014-cü ildə həmin liseyi qızıl medalla bitirib. Riyaziyyat fənni üzrə rayon və şəhər olimpiadalarının qalibi olub. Builki qəbul imtahanında II ixtisas qrupu üzrə 700 bal toplayaraq "ADA" Universitetinin "Beynəlxalq münasibətlər" ixtisasına qəbul olub. Prezident təqaüdçüsüdür.

–Məktəbdə əla oxumağına hansı amillər təsir edib?

– Birinci sinfə gedəndən məktəbi bitirənədək valideynlərim mənim təhsilimə həmişə çox ciddi yanaşıblar. Onlar gündəlik işlərinin bir hissəsi kimi hər gün müəllimlərin verdiyi tapşırıqları mənim necə yerinə yetirməyimlə maraqlanırdılar. Bu da məndə dərslərə həm məsuliyyət, həm də həvəslə yanaşma hissi yaradırdı. Yaxşı təhsil almağımda "Zəkalar" liseyinin rolunu xüsusi vurğulamaq istəyirəm. Orada elə bir mühit vardı ki, ya oxumalıydın, ya da məktəbdəki proseslərdən kənarda qalmalıydın. Şagirdlər arasında ciddi rəqabət var idi. Hamı bilik səviyyəsinə görə bir-birini ötməyə çalışırdı. Müəllimlərimiz bilik yarışları təşkil edir və qaliblərə xüsusi diqqət ayırırdılar. Buna görə də hamı qalib olmağa çalışırdı. Bizə daim belə bir fikir aşılanırdı ki, bura təhsil ocağıdır və sizin burada işiniz oxumaqdan ibarət olmalıdır. Bütün bunlar mənim əla oxumağıma təsir edirdi.

– Sinif yoldaşlarının qəbul imtahanında göstəriciləri necə oldu?

– Qeyd edim ki, uşaqların, demək olar, hamısı yaxşı oxuyurdu və ali məktəbə qəbula ciddi hazırlaşırdı. Nəticədə 2 nəfər 700, 6 nəfər 650-dən artıq bal topladı. Yarıdan çoxu isə 600-650 arası nəticə göstərdi. Sinif yoldaşlarımın hamısı arzu etdikləri ixtisaslara qəbul olublar.

– Gənclərin əksəriyyəti repetitorla hazırlaşmağı qəbula hazırlıq üçün vacib amil hesab edir. Sən bu haqda nə deyərdin?

– Ali məktəbə qəbul olmağın təməlini orta məktəbdə qazanılan bilik təşkil edir. Belə

düşünmürəm ki, orta məktəbi yaxşı oxumayıb son siniflərdə repetitor yanına getməklə yüksək uğur əldə etmək olar. Mütləq əvvəldən məqsədli şəkildə dərslərini yaxşı oxumalısan. Mən yalnız 11-ci sinifdə oxuyanda repetitor yanına getmişəm. Bu müddətdə oxuduqlarımı təkrar edirdim. Sistemli olaraq hazırlaşmağı, test tapşırıqları ilə işləməyi, çətin mövzu və sualların izahı üçün repetitor xidmətindən istifadəni faydalı hesab edirəm.

– Səncə, imtahana səmərəli hazırlaşmağın ən effektiv üsulu hansıdır?

– Hazırlığı qəbul proqramı üzərində qurmaq lazımdır. İmtahanda təqdim olunan bütün suallar məhz qəbul proqramı əsasında hazırlanır. Bunu nəzərə alıb proqramı tam mənimsəyəndə suallar adama heç də çətin gəlmir. Mənim üçün hazırlıq vaxtı məktəb dərslikləri ilə yanaşı, TQDK-nın nəşr etdiyi jurnallar, dərs vəsaitləri, test kitabçaları da başlıca mənbə idi. Abituriyentlər bu vəsaitlərdən sistemli istifadə etməklə tam və ətraflı məlumat əldə edə bilirlər. Həmin məlumatları diqqətlə öyrənən gənclər imtahan fənlərinin məzmunu ilə yanaşı, onun texnoloji tərəflərinə də hazırlıqlı olurlar.

– Seçdiyin ixtisas haqqında nə deyərdin?

– “Beynəlxaq münasibətlər” ixtisasını öz arzumla seçmişəm. Valideynlərim də seçimimi dəstəkləyiblər. İmtahanda topladığım bal da imkan verdi ki, arzularımın reallaşması istiqamətində ilk pilləni keçim. “Beynəlxalq münasibətlər”, əslində, diplomatiya ixtisasıdır. Hər hansı bir xarici ölkədə öz vətənini təmsil etmək, onun milli maraqlarını qorumaq xüsusi bir vəzifə olmaqla yanaşı, həm də vətənpərvərlik borcudur. Bu sahədə çalışmaq üçün xarici siyasətlə yanaşı, öz ölkənin tarixini, mədəniyyətini də dərindən bilməlisən. Çalışacağam ki, təhsil müddətində yüksək səviyyədə ixtisaslaşım. İngilis dilini bilirəm. Bundan sonra bu dilə daha mükəmməl yiyələnəcəm. Amma diplomatiya sahəsində çalışmaq üçün bir xarici dil bilmək kifayət deyil. Ən azı bir-iki dil də öyrənməliyəm. Təhsil alacağım “ADA” Universiteti Azərbaycanda xarici siyasət üzrə kadr hazırlığını həyata keçirir. Orada xarici siyasət sahəsində böyük təcrübə keçmiş mütəxəssislər çalışır. Xarici tələbələrin də bu təhsil ocağına marağı böyükdür. Oxuduğum müddətdə “ADA” Universitetinin yaratdığı imkanlardan maksimum yararlanmağa çalışacam. Magistr təhsilimi isə xarici ölkələrin birində almaq niyyətindəyəm.

– Bir gənc olaraq öz yaşıdlarını, ümumiyyətlə, Azərbaycan gəncliyini necə görmək istəyirsən?

– Hər bir gənc cəmiyyət üçün gərəkli olmalıdır. Ölkəsinin tarixini, mədəniyyətini, adət-ənənələrini dərindən bilməlidir. Malik olduğu istedadı ölkəsinin marağı üçün sərf etməlidir. Bu gün gənclərimiz idman sahəsində böyük uğurlar qazanırlar. Bayrağımızı beynəlxalq səviyyəli idman yarışlarında qaldırırlar. Mədəniyyət sahəsində də onların beynəlxalq miqyasda uğurları çoxdur. Yaxın gələcəkdə gənclərimizin dünya səviyyəsində yüksək elmi nailiyyətlər əldə etməsini arzu edərdim.

– Özün idmanla məşğul olmusan?

– Boş vaxtlarımı idmana həsr edirdim. Ayrı-ayrı vaxtlarda müxtəlif idman növləri ilə məşğul olmuşam. 15 yaşıma qədər karate və dzü-do, sonralar isə trenajor zallarına getmişəm. Şahmat oynamağı da çox sevirəm. Məncə, pis vərdişlərdən uzaq olmaq üçün idman ən yaxş üsuldur.

Sinif yoldaşı və dostu, qəbul imtahanında I ixtisas qrupu üzrə 628 bal toplamış Alqayev

Poladın Qoşqar haqqında dediklərindən...

– Qoşqar nümunəvi şagird idi. Dərslərə həmişə hazırlıqlı gəlirdi. Müəllimlərdən hər dəfə ondan dərs soruşmağı xahiş edirdi. Dərsi danışarkən mövzunu tam əhatə edir və uşaqların ona diqqətlə qulaq asmasını istəyirdi. Bizim sinifdə şagirdlər arasında yaxşı oxumaq üzrə ciddi rəqabət var idi və Qoşqar həmişə bu rəqabətin ön sırasında idi. Bilik yarışlarına qatılmağı sevirdi, çox zaman da qalib olurdu. Bunlarla yanaşı, Qoşqarın natiqlik istedadını da qeyd etmək istərdim. Ona görə də rəhbərlik məktəbimizdə keçirilən tədbirlərdə aparıcılıq etməyi həmişə ona etibar edirdi. Dərslərini yaxşı oxumaqla yanaşı, Qoşqar mətbuatı da izləyirdi. Mən onu daha çox informasiyalı gənc kimi də xarakterizə edərdim. Ölkəmizdə və dünyada nə yenilik olurdusa, onu ilk növbədə Qoşqardan eşidirdik. Gələcəkdə siyasətlə məşğul olacağını bildirir, hətta zarafatyana "Baş nazir olacağam" – deyirdi.

Müsahibəni apardı: Emin Məmmədov

Məmmədli Səbinə Sahil qızı Ucar rayonunda anadan olub. 2003-cü ildə Bakı şəhəri Binəqədi rayonu 276 saylı tam orta məktəbin I sinfinə qədəm qoyub. İbtidai təhsilini bu məktəbdə alsa da, sonradan ailəsi ilə bərabər Ucar rayonuna qayıdıb təhsilini 1 saylı texniki və humanitar təmayüllü məktəb-liseydə davam etdirib. Məktəbdə oxuyarkən dəfələrlə fənn olimpiadalarında iştirak edib, tarix, ədəbiyyat və Azərbaycan dili fənləri üzrə yüksək nəticələr qazanıb. 2014-cü ildə həmin məktəbi əla qiymətlərlə bitirib. Qəbul imtahanını Göyçay şəhərində verib, 695 bal toplayaraq 3-cü qrup üzrə respublika birinciliyini qazanan iki şəxsdən biri olub. "Hüquqşünaslıq" ixtisasını seçsə də rəsm çəkməyi, modelyer- dizayner işləri ilə də məşğul olmağı sevir. Atası iqtisadçı, anası isə həkimdir. Prezident təqaüdçüsüdür.

- Səbinə, əvvəla, səni qəbul imtahanında 3-cü qrup üzrə yüksək bal (695) toplamağın münasibətilə təbrik edirəm. Artıq sən Azərbaycan Respublikası Prezidenti yanında Dövlət İdarəçilik Akademiyasının hüquqşünaslıq fakültəsinin tələbəsisən. Keçirdiyin hissləri bizimlə bölüşə bilərsənmi?

- Təbrikə görə çox sağ olun. Ali məktəbə qəbula hazırlaşarkən ən böyük arzum və məqsədim hüquqşünaslıq ixtisasına qəbul olmaq idi. Bu arzumu reallaşdırdığıma, qarşıya qoyduğum məqsədə çatdığıma görə özümü xoşbəxt hiss edirəm.

- Yüksək bal toplamaq sənin üçün çətin oldu?

- Əlbəttə, çətin oldu. Əgər qarşıya ciddi bir məqsəd qoymusansa, buna nail olmaq üçün hər əziyyətə qatlaşmalısan. Böyük arzu, böyük məqsəd böyük də zəhmət tələb edir.

- Bəzən elə gənclərlə qarşılaşırıq ki, qəbul imtahanlarına həvəslə hazırlaşırlar, özlərinə konkret ixtisas müəyyənləşdirir, ali məktəbə qəbul olur, təhsillərini davam etdirib başa vururlar, lakin sonradan ya ixtisaslarını dəyişib başqa istiqamətdə təhsil alır, ya da fərqli sahədə əmək fəaliyyətinə başlayırlar. Sən necə düşünürsən, bu ixtisası bitirdikdən sonra hüquqşünas kimi fəaliyyət göstərəcəksən, yoxsa nə vaxtsa fikrini dəyişib başqa ixtisas sahibi olmaq istəyəcəksən?

-Məncə, dediyiniz gənclər o gənclərdir ki,onlar istəklərinin konkret nədən ibarət olduğunu müəyyənləşdirməkdə çətinlik çəkirlər. Belələri ətraflarındakı insanların təsiri və məsləhəti ilə

hər hansı bir ixtisası seçir, amma bəzən bunu öz şəxsi seçimləri kimi qələmə verirlər. Həmin ixtisas üzrə təhsil aldıqdan, təhsillərini başa vurduqdan, hətta bəzən bir neçə il bu ixtisas üzrə işlədikdən sonra belə, özlərini bu sahədə doğrulda bilmədikləri qənaətinə gəlir və başqa peşə sahəsinə üz tutmalı olurlar. Mən buna heç də pis baxmıram, insan peşə seçimində səhv edə bilər, ancaq səhvini gərək vaxtında başa düşsün. Vay o günə ki, ömrü boyu sevmədiyi peşə sahəsində işləsin. Mən onu deyə bilərəm ki, seçdiyim ixtisası çox sevirəm, bu ixtisasa qəbul olmaq üçün çox zəhmət çəkmişəm, məqsədimə də çatmışam. Gələcəkdə təhsil və ya işlə bağlı planlarımı bu sahədən kənarda təsəvvür etmirəm. Sadəcə, magistr təhsilimi xaricdə davam etdirmək istəyirəm. Hüquqşünas kimi əməli fəaliyyətə başlamazdan öncə daha dərin bilik və təcrübə toplamaq arzusundayam.

- Hansı şəxsi keyfiyyətlərin sənin gələcəkdə hüquqşünas olmağına əsas verir? Ümumiyyətlə, əgər bu ixtisası seçmisənsə, yəqin ki, hər zaman öz xəyallarında, təsəvvürlərində qurduğun bir hüquqşünas obrazı var. Onu təsvir edə bilərsən?

- Hüquqşünaslıq kifayət qədər ağır və məsuliyyətli peşədir. Hüquqşünas ciddi xarakterə malik olmalı, çətin məqamlarda düzgün qərar çıxarmağı bacarmalıdır. Hər zaman qanunlara əsaslanaraq insanlara, cəmiyyətə xidmət etməli, onların hüquqlarını qorumağı bacarmalıdır. Haqqı, ədaləti qorumaq hüquqşünasın əsas amalı olmalıdır. Mən sizə düşüncələrimdəki bir xanım hüquqşünas obrazını təsvir etməyə çalışacam: onu insanların əhatəsində hər zaman aktiv əmək fəaliyyətində olan, yorulmadan çalışan, axtarıb- araşdıran, qanunların aliliyinə hörmət bəsləyən, qoruyan, köməksizlərə kömək edən, mədəni, səliqəli geyinən, ciddi görünüşlü bir insan kimi görürəm.

- Ali məktəbə repetitor yanında hazırlaşmısan? Fikrincə, orta məktəbdə qazanılan bilik tələbə adını qazanmağa kifayət edirmi?

- Mən ümumi təhsilin bütün səviyyələrini əla qiymətlərlə bitirmişəm. Lakin onu deyə bilərəm ki, əlaçılıq ali məktəbə yüksək balla qəbul olmaq üçün tam əminlik yaratmır, çünki qəbul imtahanında düşən suallar daha mürəkkəb və məntiqi olur. Məktəbdə nə qədər çox oxusam və əlaçı olsam da, başa düşürdüm ki, əgər qəbul imtahanında yüksək bal toplamaq istəyirəmsə, daha ciddi hazırlaşmalıyam. Ona görə əlavə məşğələlərə gedir, əlavə ədəbiyyatlar da oxuyur, çətinlik dərəcələri mürəkkəb olan test tapşırıqları həll edirdim.

- Ali məktəb tələbəsi adını qazanmaqda hərənin bir məqsədi olur: kimisi sadəcə ali təhsil diplomu almaq, kimisi gələcəkdə yaxşı bir iş sahibi olmaq, kimisi nüfuzlu ixtisas əldə etmək və s. Bəs sən nəyi daha vacib hesab edirsən?

- Mənim üçün ali təhsil almaqda ən önəmli amil seçdiyim sahədə yüksək bilik və bacarıqlara yiyələnməkdir. Elm və bilik məqsədə doğru irəliləmək yolunda mənim üçün mayak olacaqdır.

-Ailədə neçə uşaqsınız?

- Bir qardaşım var. Mən ondan 8 yaş kiçiyəm. Bəlkə də, ailəmizin kiçik övladı olduğum üçün valideynlərim mənim seçimlərimə məhdudiyyət qoyurlar. Mən, əslində, ali təhsilimi xaricdə almaq istəyərdim, amma valideynlərim mənə öz ölkəmizdə oxumağı məsləhət bildilər. Mən onların bu məsləhətinə hörmətlə yanaşdım. Ancaq istərdim ki, gələcəkdə magistr təhsilimi Avropa ölkələrindən birində alım.

- Qəbul imtahanında maksimal bal deyil, 695 bal toplamısan. Bu, səndə necə təəssürat yaratdı?

- Əlbəttə, mən 700 bal toplamaq istəyirdim. Buna qadir idim, lakin ingilis dili fənnindən etdiyim mexaniki bir səhv məni 700 bal sahibi olmaqdan məhrum etdi. Bu mənə müyyən qədər təsir etdi, çünki 124 sualı düzgün cavablandırıb, 1 suala səhv cavab verməl, təbii ki, məni təəssüfləndirdi. Ancaq bu hiss tez ötüb keçdi. Sevincim təəssüfümü üstələdi. Axı 3-cü qrup üzrə birincilərdən biriyəm, böyük uğur qazanmışam.

- Qazandığın bu uğurda kimlərin payı, zəhməti var? Kimlərə minnətdarsan?

- Əlbəttə ki, bu təkcə mənim uğurum deyil. İlk növbədə, ailəmə, valideynlərimə təşəkkür edirəm. Onlar məni böyüdüblər, yaxşı təhsil almağım üçün çox çalışıblar. Bu gün öz əziyyətlərinin hədər getmədiklərini görmək onları da çox sevindirir. Həmçinin, məktəb müəllimlərimə minnətdaram. Onların zəhməti sayəsində biliklərə yiyələnmişəm. Bilmədiklərimi onlardan öyrənmişəm. Hər zaman mənə mənəvi dəstək olublar. Uğurumda onların böyük payı var. Onların inamını doğrultduğum üçün özümü xoşbəxt hiss edirəm.

- Bir az da imtahan günündən danış. İmtahan necə keçdi, imtahan mühiti və oradakı şərait haqqında nə deyə bilərsən?

- Mən imtahanı Göyçay rayonunda verdim. İmtahanın gedişində heç bir mənfi halla rastlaşmadım. Nəzarətçilər imatahanı kifayət qədər ciddi idarə edirdilər. Ümumiyyətlə, imtahan qaydalara tam uyğun keçdi.

- Bəs imtahan sulları haqqında nə deyə bilərsən? Sulların asanlıq və ya çətinlik dərəcələri, proqram materiallarını əhatə etməsi səni razı saldı?

- Suallardan razı qaldım. Proqram materiallarından kənar suallarla qarşılaşmadım. Onların arasında asan suallar da var idi, orta çətinlikli və nisbətən çətin suallar da.

- İmtahan vaxtı barədə nə deyə bilərsən? 125 test tapşırığını cavablandırmaq üçün vaxt kifayət etdi?

- İmtahan üçün ayrılan 3 saat vaxt normaldır. Bütün sualları cavablandırmaq üçün şəxsən mənə 1 saat kifayət etdi. Bəlkə də, tələsməsəydim, səhv etdiyim 1 sualı da doğru cavablandırardım.

- Bəs açıqtipli test tapşırıqlarına münasibətin necədir? Gələcək imtahanlarda digər fənlər üzrə də bu tipli test tapşırıqlarına yer ayrılmasını məqsədəuyğun hesab edirsənmi?

- Açıqtipli test tapşırıqları abituriyentlərə fənləri daha dərindən qavramağa imkan yaradır. Ona görə bu tipli tapşırıqların gələcəkdə qəbul imtahanlarında digər fənlər üzrə tətbiq edilməsini məqsədəuyğun sayıram. Bu, abituriyentlərin imtahana daha ciddi hazırlaşmasına təkan olar.

- Hazırda qəbul imtahanına hazırlaşan abituriyentlərə nə məsləhət verərdin?

- XXI əsr internet əsridir. Bugünkü gənclərin əksəriyyəti sosial şəbəkələrdən istifadə edirlər. Mən abituriyentlərə tövsiyə edərdim ki, ən azı qəbula hazırlıq müddətində sosial

şəbəkələrdən uzaqlaşsınlar. Bütün fikirlərini dərslərinin üzərində cəmləsinlər.

- Aydındır ki, qəbul imtahanına ciddi hazırlaşdığın müddətdə boş vaxtın az olub. Ancaq, ümumiyyətlə, boş vaxtlarını necə keçirdiyini bilmək maraqlıdır.

- Qəbul imtahanına hazırlaşarkən boş vaxtım olmurdu. Heç özüm də imkan vermirdim ki, boş vaxtım qalsın. Ümumiyyətlə, bədii kitablar oxumağı çox sevirəm. Bədii ədəbiyyat həm tərbiyə vasitəsidir, həm də zövq mənbəyidir. Hər hansı bir əsəri oxuyarkən mənfi və müsbət obrazları təhlil edir, əsərdəki hadisələri həyatla əlaqələndirməyə çalışır və müəyyən nəticə çıxarırıq. Digər tərəfdən, çox kitab oxumaq, mütaliə insanın intellektual və emosional aləmini zənginləşdirir, fikirlərini sərrast, rahat ifadə etməkdə ona yardımçı olur.

- Səncə, Azərbaycanın daha da inkişaf etməsində gənclərimizin nə kimi rolu ola bilər?

- Bu gün Azərbaycan dünyanın kifayət qədər tanınan, yüksək templə inkişaf etməkdə olan ölkələrindəndir. Bunu ölkəmizdə müntəzəm olaraq müxtəlif beynəlxalq əhəmiyyətli tədbirlərin keçirilməsi də təsdiq edir. Azərbaycan dövləti öz gənclərinə inanır, onun inkişafına böyük qayğı göstərir. Təbii ki, gənclərimiz də dövlətimizə dəstək olmalı, hər sahədə özlərini doğrultmağa çalışmalı, bilik və bacarıqlarını daha da genişləndirməli, dünyanın mütərəqqi praktikası ilə tanış olmağa can atmalıdırlar. Azərbaycan həqiqətlərini dünyaya bəyan etmək üçün əllərindən gələni etməlidirlər.

- Kifayət qədər ciddi hazırlıqdan sonra istəyinə, arzuna çatmısan, tələbə adı qazanmısan. Bəs əldə etdiyin bu böyük uğurdan sonra zehni yorğunluqdan qurtarmaq üçün nə etmisən?

-Təbii ki, çox yorulmuşdum, imtahandan sonra üzərimdən ağır bir yükün götürüldüyünü hiss edirdim. Yay aylarında ailəmlə birgə Azərbaycanımızın bir çox dilbər güşələrində olduq. Təbiətlə təmasda olmaq, onun gözəlliklərini duymaq mənə xüsusi rahatlıq və zövq verdi. İnsan qarşısına qoyduğu məqsədə çatanda bütün bunlar onda xüsusilə dərin təəssüratlar yaradır.

- Qarşıdakı tələbəlik həyatını necə təsəvvür edirsən? Tələbəlik dövründən hansı yenilikləri gözləyirsən?

- İnsan çalışmalıdır ki, həyatının hər bir mərhələsini maraqlı və yaddaqalan keçirsin. Mən tələbəlik illərinin maraqlı və uğurlu keçməsi üçün əlimdən gələni edəcəyəm. Tələbəlik bizim bir şəxsiyyət kimi, mütəxəssis kimi formalaşmağımızda xüsusi bir mərhələ olacaq.

- Məktəb illərini xatırlayanda hansı hissləri keçirirsən?

-Məktəb illəri uşaqlıq, yeniyetməlik və gənclik dövrü arasında körpü rolunu oynayır.Bu illərdə gözəl günlərimiz çox olub: müəllimlərimizin tərifləri, danlaqları, iştirak etdiyimiz olimpiada və yarışlardakı uğurlarımız, sinfimizin yaddaqalan tədbirləri, ekskursiyalarımız – bütün bunlar məktəb illərinin unudulmaz xatirələridir. Təbii ki, bunları xatırlayanda, istər-istəməz, kövrəlirik. Bəli, artıq qayğısız, məsum uşaqlıq çağlarımız geridə qaldı, amma nə yaxşı ki, o anları fotolara və videolara həkk edə bilmişik. Onların vasitəsi ilə keçmiş günlərin ətrini illər sonra yenidən duya biləcəyik, baş verənlər gözümüz önündən videolent kimi gəlib keçəcək.

- Bildirmək istədiyin əlavə arzu, fikir və ya təklifin varmı?

- Mən ali məktəbə qəbul olan bütün abituriyentləri təbrik edirəm və hər birinə tələbə

həyatında uğurlar arzulayıram. Bakalavriat səviyyəsini müvəffəqiyyətlə bitirsinlər, gələcəkdə daha böyük uğurlara nail olsunlar. İmtahanlardakı şəffaflıq və obyektivliyə görə isə TQDK-nın kollektivinə təşəkkür edirəm. Bu şərait hər birimizdə özümüzə böyük inam yaratmışdı. Biz hamılıqla TQDK-nın "Bilik qiymətləndirilir" devizinin əyani şahidi və iştirakçısı olduq.

Müsahibəni apardı: Leyla Əkbərova

Nəzərova Zəhra Xudaverdi qızı Xəzər rayonu Buzovna qəsəbəsi 26 saylı tam orta məktəbi əla qiymətlərlə bitirib. Məktəb illərində bir çox bilik yarışı və olimpiadaların iştirakçısı olub, kimya fənni üzrə isə respublika olimpiadasında üçüncü yeri tutub. Boş vaxtlarında şəkil çəkməyi, maraqlı və əyləncəli verilişləri izləməyi, musiqi dinləməyi xoşlayır. Zəhranın atası Azərbaycan Respublikasının Dövlət Neft Şirkətinin nəzdində fəaliyyət göstərən Geofizika və Geologiya idarəsində sazlayıcı, anası isə 289 saylı bağçada tərbiyəçi vəzifəsində çalışır. Bacısı Fatimə ADİU-nun 3-cü kurs tələbəsidir. Prezident təqaüdçüsüdür.

- Zəhra, ilk öncə səni qazandığın yüksək uğur münasibətilə təbrik edirik. Sən artıq Azərbaycan Respublikası Prezidenti yanında Dövlət İdarəçilik Akademiyasının tələbəsisən. Nəyə görə məhz ARPDİA-nı seçdin?

- Qəbula hazırlaşarkən bu ali təhsil müəssisəsinin tələbəsi olmaq ən böyük arzum idi. Oraya qəbul olanlara qibtə edirdim. Artıq bu, mənim üçün arzu deyil, reallıqdır.

- Bəs, bu arzuna necə nail ola bildin? Yəqin ki, böyük çətinliklərdən keçmisən.

- Əlbəttə, həyatda böyük uğurlar asanlıqla qazanılmır. Əgər qarşına yüksək məqsəd qoymusansa, ona çatmaq üçün gərək əlindən gələni edəsən. Mən də çox çalışdım, əlavə məşğuliyyətlərimdən imtina etdim və məqsədimə çatdım. Ola bilsin ki, buna heç çətinlik də demək olmaz, çünki zəhmət çəkdikcə, bunun bəhrəsini gördükcə, elmi biliklərə yiyələndikcə zövq alırsan, məmnun olursan.

- Səndə hüquqşünas olmaq istəyi nə zamandan yaranıb? Nəyə görə məhz bu ixtisası seçdin?

- Mənim atam sazlayıcı, anam tərbiyəçidir. Ailəmizdə heç kim hüquq təhsili almayıb. Məndə hələ kiçik yaşlarımdan hüquqşünas olmaq istəyi yaranıb. Yaşım artdıqca istəyim dəyişmədi və qərara gəldim ki, daha böyük səylə çalışım, arzumu reallaşdıra bilim. Yuxarı siniflərdə oxuyanda hüquqşünaslığın çətin peşə olduğunu dərk etdim, ancaq insanlara kömək etmək, onların hüquq və azadlıqlarının müdafiəsində durmaq arzusu məni bu ixtisasa yiyələnməyə daha da həvəsləndirdi.

- Gələcəkdə təhsilini bu ixtisas üzrə davam etdirmək istəyirsən, yoxsa ixtisasını dəyişmək fikrindəsən?

- Gələcəkdə də təhsilimi bu istiqamət üzrə davam etdirmək istəyirəm. Ancaq magistr təhsilimi xaricdə almaq niyyətindəyəm. Bu sahə üzrə dünya praktikasının nailiyyətlərini mənimsəmək, ən son yeniliklərdən xəbərdar olmaq, bu fəaliyyət növündə daha vacib məsələlərin nələr olduğunu, onların həll yollarını öyrənmək istəyirəm.

- Qəbul imtahanında ən yüksək bal toplamaq üçün mütləq repetitor yanında hazırlaşmaq lazımdır?

- Xeyr, bu, mütləq deyil. Mən orta məktəbi əla qiymətlərlə bitirmişəm. 10-cu sinifdə oxuyarkən Bakıda fəaliyyət göstərən tədris mərkəzlərindən birində imtahan verdim, yüksək bal topladım və həmin mərkəz məni ali məktəbə təmənnasız hazırlaşdırmağı öhdəsinə götürdü. Nəticədə, mən heç nə itirmədim, həm ailəmizin üzərinə düşən maliyyə yükünü azaltdım, həm də hazırlıq kursunda əlavə məşğul olmaqla bilik səviyyəmi artırdım.

- Hazırda ali məktəbə qəbul olmaq gənclər arasında sanki bir dəbə çevrilib. Layiq olanlar da, olmayanlar da tələbə olmaq istəyir. Bəs sənin ali məktəbə qəbul olmaq istəyinin arxasında hansı motivasiya dayanır?

- Haqlısınız. Ətrafımızda elə gənclər var ki, qəbul imtahanına ciddi hazırlaşmır, ancaq tələbə olmaq istəyirlər. Əlbəttə, təhsilə belə münasibət bəsləmək olmaz. Biz evdə iki bacıyıq. Valideynlərim həmişə bizim bilikli, savadlı olmağımızı, mükəmməl ali təhsil almağımızı istəyiblər. Özümüz də elmə, kitablara bağlı olmuşuq. Oxumaq əsas məqsədimiz olub. Mən tələbə adını seçdiyim ixtisasda özümü doğrultmaq və gələcəkdə xalqımıza ləyaqətlə xidmət etmək istəyi ilə qazanmışam.

- Qəbul imtahanında yüksək bal toplayacağına inanırdın?

- Bəli, 700 bal toplaya biləcəyimə inamlı idim. Düzdür, sınaq imtahanlarında 700 bal toplaya bilməmişdim. Lakin, nədənsə, qəbul imtahanında bu balı toplaya biləcəyimə inanırdım. Ədəbiyyat fənnindən etdiyim 1 səhv bu arzumun qarşısını aldı. Bununla belə nəticəmi öyrənəndə sevincimin həddi-hüdudu yox idi. Valideynlərimin və müəllimlərimin mənim üzərimdə çəkdikləri əziyyət hədər getməmişdi.

- Əldə etdiyin bu uğura görə kimlərə minnətdarsan?

- İlk növbədə valideynlərimə. Onlar həyatımın hər mərhələsində mənə arxa-dayaq olublar. Daha sonra bacıma minnətdaram. O, mənə xüsusi diqqət ayırır, dərslərimdə yardımçı olur, mövzulara aid suallar verir, qarşıma çıxan çətinliklərdə mənə köməklik edirdi. Üzərimdə zəhməti olan müəllimlərimə də minnətdaram, məhz onların sayəsində fənləri sevmiş, biliklərə yiyələnmişəm.

- Abituriyentlərə hansı tədris resurslarından istifadə etməyi məsləhət görürsən?

- Tövsiyəm budur ki, ümumtəhsil məktəbləri üçün dərsliklərdən, TQDK-nın nəşr etdiyi dərs vəsaitləri və test kitabçalarından əsas mənbə kimi istifadə etsinlər. Həmçinin, mütəmadi olaraq “Abituriyent” jurnalının yeni çıxan nəşrlərini oxusunlar, yeniliklərdən xəbərdar olsunlar.

- Qəbul imtahanı verdiyin imtahan zalında vəziyyət və nəzarətçilərin fəaliyyəti necə idi?

- Mən imtahanı Bakı şəhəri 42 saylı orta məktəbdə verdim. İmtahanın gedişində heç bir neqativ halla rastlaşmadım. Nəzarətçilər zalı kifayət qədər ciddi idarə edirdilər. İmtahan otağındakı sakitlik fikirlərimi toplamağa və sualları doğru cavablandırmağıma kömək etdi.

- Olarmı, imtahan gününün təəssüratlarını bizimlə bölüşəsən?

- İmtahandan öncə bir qədər həyəcanlı idim. Aydın məsələdir ki, imtahan həyəcansız ola bilməz. Eyni zamanda, məsuliyyətli idim, özümə nəzarət edə bilirdim. Sualları diqqətlə

oxuyur, araşdırır, sonra cavablandırırdım. Çalışırdım ki, tələsməyim və səhvə yol verməyim. Hər bir sualı doğru cavablandırmaq məndə rahatlıq hissi yaradırdı.

- İmtahan sualları proqram materiallarını əhatə edirdi? Ümumiyyətlə, suallar haqqında nə deyə bilərsən?

- Sualların hamısı proqram materialları çərçivəsində idi. Təbii ki, onların hamısı asan və ya çətin deyildi, aralarında məntiqi suallar da var idi. Hesab edirəm ki, gələcək qəbul imtahanlarında sualların çətinlik dərəcəsini artırmaq lazımdır. Əlbəttə, belə sualların modelini əvvəlcədən "Abituriyent" jurnalında dərc etmək lazımdır ki, abituriyentlər onlarla tanış olsunlar. Bu halda abituriyentlər sulların çətin olduğunu görüb, qəbula daha səylə hazırlaşar və nəticədə ali məktəbə daha savadlı abituriyentlər qəbul olar.

- Necə düşünürsən, imtahan sualları arasında qapalı tipli test tapşırıqları ilə yanaşı, açıq tipli tapşırıqların olması müsbət haldır?

- Məncə, açıq tipli test tapşırıqları həmin fənni daha dərindən mənimsəməyi tələb edir. Bu baxımdan gələcəkdə digər fənlər üzrə də bu tipli test tapşırıqlarının salınması məqsədəuyğun olar. Bu, abituriyentlərin daha dərin bilik və bacarıqlara yiyələnmələri üçün vacibdir.

- Qəbul imtahanına hazırlaşan abituriyentlərə nə məsləhət verərdin?

- Məsləhət görərdim ki, vaxtlarını boş yerə sərf etməsinlər, dərslərinə məsuliyyətlə yanaşsınlar, ciddi oxusunlar, nəzəri biliklərə yiyələndikdən sonra test tapşırıqları üzərində çox işləsinlər. Bu, onların biliklərinin möhkəmlənməsi üçün vacibdir. Mütəmadi olaraq yeniliklərdən xəbərdar olsunlar. Hazırlıq dövründə əlavə məşğuliyyətlərindən imtina etsinlər, dəyərli vaxtlarını sosial şəbəkələrlə itirməsinlər. Təbii ki, bütün günü dərslərlə məşğul olmaq beyni yora bilər. Ona görə də arada fasilə verib dincəlsinlər, çalışmalarla istirahəti növbələşdirməyi bacarsınlar.

- Bildiyimizə görə, sənin şəkil çəkməyə marağın var. Bu həvəs səndə nə zamandan yaranıb?

-Bəli, mənim əsas xobbilərimdən biri şəkil çəkməkdir. Şəkil çəkərkən dincəlirəm, bundan zövq alıram. Məndə şəkil çəkməyə maraq orta məktəbdə oxuyan vaxtdan yaranıb. Əsasən, yorğun olanda qələmi əlimə alır və müxtəlif rəsmlər çəkməyə başlayıram. Peşəkar rəssam olmasam da, çəkdiyim hər obrazda, mənzərədə öz hisslərimi, arzularımı, ideyalarımı əks etdirməyə çalışıram.

- Bugünkü Azərbaycan gəncliyi haqqında nə deyə bilərsən? Gənclərimiz ölkəmizin inkişafı üçün nələri etməlidirlər?

- Məncə, bu gün Azərbaycan gəncliyi ümumilikdə müasirliyə doğru inkişaf etməkdədir. Bunun əsas səbəblərindən biri dövlətimizin gəncliyin inkişafına böyük diqqət və qayğı göstərməsidir. Odur ki, hər bir gənc yaradılan bu əlverişli şəraitdən, qayğıdan faydalanmalı, vətənimiz üçün yaxşı vətəndaş olmalı, ölkəmizi onun sərhədlərindən kənarda uğurla təmsil etməlidir. Olduqca fərəhli haldır ki, bu gün istənilən sahədə- elm, idman, səhiyyə, müsiqi sahələrində səsimizi, adımızı dünyaya tanıda biləcək kifayət qədər gənclərimiz var. Mən Azərbaycan gənclərini mədəni, intellektual səviyyəsi yüksək, dünyagörüşü zəngin, inkişafa can atan nəsil kimi görürəm və bu, mənə qürur hissi bəxş edir.

- Müsahibənin sonunda bildirmək istədiyin arzu, istək və ya təklifin varmı?

- Mən ali məktəbə qəbula hazırlaşan gənclərə uğurlar arzu edirəm. Onlara tam məsuliyyət və inamla bildirirəm ki, "Bilik qiymətləndirilir" meyarını hər zaman öz fəaliyyətində rəhbər tutan TQDK sizin də bilik və bacarığınızı ədalətlə, obyektivliklə qiymətləndirəcək.

Müsahibəni apardı: Leyla Əkbərova

Məmmədzadə İlkin Rəfael oğlu 1996-cı ildə Ağdam rayonunun Çəmənli kəndində anadan olub. Çəmənli kənd tam orta məktəbinin əlaçı məzunudur. IV ixtisas qrupu üzrə 700 bal toplamaqla maksimal nəticəyə nail olub. Azərbaycan Tibb Universitetinin "Müalicə işi" ixtisasına qəbul olub. Prezident təqaüdçüsüdür.

– Minlərlə həmyaşıdından müsbət mənada fərqlənmək, yəqin ki, insana fərqli hisslər yaşadır. Bu baxımdan əldə etdiyin rekord nəticə səndə hansı duyğu və düşüncələr yaratdı?

– Ali məktəbə qəbul olmaq mənim həyatda qazandığım, hələ ki, ən böyük uğurdur. İmtahandan çıxandan sonra inanırdım ki, nəticəm yüksək olacaq, amma 700 bal topladığıma əmin deyildim. Bəzi suallarda tərəddüd etmişdim. TQDK tərəfindən imtahan nəticələri elan olunduqda maksimal nəticə əldə etdiyim bəlli oldu. Çox sevindim, valideynlərim, müəllimlərim, qohumlar, sinif yoldaşlarım, hamı məni təbrik edirdi. Sanki birdən-birə sadə kənd uşağından məşhur bir insana çevrilmişdim. 700 bal toplayan abituriyentlər həmişə olduğu kimi, ictimaiyyəti çox maraqlandırır. Mənimlə də maraqlandılar. KİV nümayəndələri məndən müsahibə almaq üçün zəng vurmağa başladılar. Keçirdiyim hisslərin mənasını sözlə ifadə etmək çətindir. Gərək, onları yaşayasan. Belə sevinc hisslərini yaşamağı hər bir gəncə arzulayıram.

– Həkimlik peşəsini öz istəyinlə seçmisən, yoxsa kimlərsə istiqamətləndirib?

Uşaq vaxtı məndən soruşanda ki, böyüyəndə kim olacaqsan, mən "həkim" deyirdim. Əlbəttə, o vaxt bu peşənin mahiyyətini, əhəmiyyətini çox da dəqiq başa düşmürdüm. Yuxarı siniflərdə oxuyanda apardığım müşahidələrin nəticəsi olaraq bu arzum daha da qətiləşdi. Valideynlərim də, demək olar ki, mənim istəyimlə razılaşmışdılar. Daha sonralar isə bu istək məndə bir məqsədə çevrildi. Bilirdim ki, bu ixtisasa qəbul olmaq çətindir. Bunun üçün böyük zəhmət tələb olunur. Mən də belə etdim və sonda arzuma çatdım.

– Təhsilinlə bağlı sənə ən çox kimlərin, yaxud nələrin təsiri olub?

– Mən babamgildə yaşamışam. Babam da, nənəm də müəllim işləyirlər. Onlar həmişə mənə dərslərə ciddi yanaşmağı, yaxşı oxumağı, əlaçı olmağı tövsiyə edirdilər. Atam və anam da mütəmadi olaraq dərslərimlə maraqlanırdılar. İbtidai sinifdən dərslərimi yaxşı oxumağım müəllimlərimin də mənə diqqətini artırmışdı. Bütün bunlar məni ruhlandırırdı. Əvvəlki illərdə yüksək nəticə göstərən abituriyentlər haqqında televiziyada maraqlı verilişlər göstərirdilər. Qəzetlərdə, jurnallarda onların müsahibələri dərc olunurdu. Bunları da maraqla izləyir, oxuyurdum. Çalışırdım ki, mən də həmin uşaqlar kimi yüksək nəticə göstərim. Bunun üçün yuxusuz gecələr keçirmişəm, gərgin zəhmət sərf etmişəm.

– Cəbhə bölgəsində yaşayıb təhsil almağın, şübhəsiz ki, sənin həyat tərzinə təsir edib. Bu haqda nə deyərsən?

– Düzdür, təmas xəttinə yaxın bir ərazidə yaşamağın, təhsil almağın çətinlikləri var. Düşmən tərəfindən hər zaman təhlükəni hiss etsək də, əsgərlərimizə güvənirdik. Etibarlı medafiə olunduğumuza əminlik, məktəbimizdə yaxşı təhsil almaq üçün hər cür şəraitin mövcudluğu yüksək nəticəyə nail olmaq inamımı hər an artırırdı.

– Təhsilin, elm, bilik qazanmağın əhəmiyyətini nədə görürsən?

– Məncə, kamil insan kimi yetişmək, formalaşmaq üçün təhsil vacib şərtdir. Hansı sahədə olursan ol, əgər öz vətəninə, xalqına, xidmət etmək istəyirsənsə, həm bacarığın, həm də dərin biliyin olmalıdır. Özümə gəlincə, hələ birinci sinifdən başlayaraq dərslərimi yaxşı oxuyurdum. Oxumağı özüm üçün ən əsas vəzifə hesab edirdim. Fikirləşirdim ki, bu gün mənə tapşırılan iş bundan ibarətdir, mən bu işin öhdəsindən layiqincə gəlməliyəm. Amma əhəmiyyətini geniş mənada tam dərk etmirdim. Bir sözlə, oxumağa gündəlik işim kimi baxırdım. Getdikcə ətrafımdakıların, ictimaiyyətin ziyalı insanlara fərqli baxdıqlarını gördüm. Beləcə, mən də ziyalılara hörmətlə yanaşmağa başladım. Bir ziyalı kimi yetişməyi qarşıma məqsəd qoymuşam.

– Təhsil sahəsində yüksək nailiyyət qazanmaq üçün nə etmək, nədən başlamaq lazımdır?

– Hansı sahə olur olsun, ilk öncə, insanın qarşısında aydın məqsədi olmalıdır. Həmin məqsədə çatmaq üçün yorulmadan çalışmaq lazımdır. Hər bir məktəblinin gündəlik fəaliyyətinin əsasını oxumaq təşkil etməlidir. Bu zaman vaxt bölgüsünü də düzgün aparmaq lazımdır. Şagirdlər bütün fənləri yaxşı oxumalıdırlar. İmtahanda uğur qazanmaq xatirinə diqqəti yalnız bir neçə fənnə yönəltmək, məncə, kifayət deyil, gərək bütün fənləri dərindən öyrənəsən, həm də geniş dünyagörüşünə yiyələnəsən.

– Qəbul imtahanına hazırlaşan gənclərə nələri tövsiyə edərdin?

– İmtahana çox ciddi yanaşmaq lazımdır. Gənclərin gələcək arzularının reallaşması məhz həmin imtahandan asılıdır. Bunun üçün oxumağa mümkün qədər çox vaxt ayırmaq, hazırlıq prosesini sistemli qurmaq lazımdır. Arada istirahət etməyi də unutmaq olmaz. Gənclər yadda saxlasınlar ki, bilik hər zaman qiymətləndirilir. Onları bilikdən, təhsildən, oxumaqdan ayıran hər şeydən uzaq dursunlar. İmtahanın texnoloji tərəflərinə də hazır olsunlar. Sınaq imtahanlarında iştirak etsinlər, imtahan prosesini diqqətlə izləsinlər. Sualların cavablandırılması üçün ayrılan vaxt bölgüsünü düzgün aparsınlar. Ümumiyyətlə, vaxtdan səmərəli istifadə etsinlər.

– Gələcək planların nədən ibarətdir?

– Universiteti bitirdikdən sonra təhsilimi xarici ölkədə davam etdirmək fikirindəyəm. Oranı da başa vurduqdan sonra vətənimə qayıtmaq və yüksəkixtisaslı mütəxəssis kimi çalışmaq istəyirəm. Əlbəttə, bu sahədə ölkəmizdə kifayət qədər yaxşı mütəxəssislər var və mən onlardan ixtisasın sirlərini dərindən öyrənməyə səy göstərəcəm. Bir sözlə, çalışacam ki, yaxşı həkimlərdən biri olum.

Müsahibəni apardı: Emin Məmmədov

Qasımov Nicat Nazim oğlu 1997–ci ildə Ağsu rayonunda anadan olub. 2014-cü ildə Ağsu şəhər 1 saylı tam orta məktəbi bitirib. Məktəbdə oxuduğu müddətdə kimya və biologiya fənləri üzrə olimpiadalarda iştirak edib. Bir sıra intellektual verilişlərin iştirakçısı olub. IV ixtisas qrupu üzrə qəbul imtahanında bütün suallara düzgün cavab verərək 700 bal toplayıb. Azərbaycan Tibb Universitetinin "Müalicə işi" ixtisasına qəbul olub. Prezident təqaüdçüsüdür.

– İmtahan günündəki psixoloji durumunu necə xatırlayırsan?

– İmtahanın gedişində yox, imtahandan sonra çox həyacanlı idim. Nəticələrimi tezliklə dəqiq bilmək istəyirdim. Space telekanalında yayımlanan "Abituriyent" verilişi vasitəsilə nəticələrimi yoxladım və bildim ki, bütün suallara düzgün cavab vermişəm. Hədsiz sevindim. Evimizdə görünməmiş şən əhvali-ruhiyyə yarandı. Valideynlərim, xüsusən də, atam sevincdən kövrəlmişdi. TQDK tərəfindən imtahan nəticələri rəsmən elan olunanda bu xəbəri ilk öyrənən riyaziyyat müəllimim oldu. Zəng vurub məni təbrik etdi. O da 700 bal toplamağımdan çox məmnun olmuşdu.

– Qarşına maksimal nəticə əldə etməyi məqsəd qoymuşdun?

– Hazırlığın ilk mərhələsində maksimal nəticə deyil, yüksək nəticə qazanmaq istəyi ilə çalışırdım. Ancaq bu istək mərhələdən-mərhələyə keçdikcə güclənirdi. Məqsədim Tibb Universitetinin "Müalicə işi" ixtisasına qəbul olmaq idi. Əvvəlki illərin məlumatlarından öyrənmişdim ki, IV ixtisas qrupunda ən yüksək bal toplayan abituriyentlər birinci yerdə məhz həmin ixtisası seçirlər. Onu da bilirdim ki, Prezident təqaüdçülərinin əksəriyyəti "Müalicə işi" ixtisasında təhsil alır. Böyük rəqabət olacağı öncədən aydın idi. Odur ki, çox çalışırdım. Sınaq imtahanlarında əldə etdiyim nəticələr bu arzuya çatmağın yaxın olduğunu göstərirdi. Sonuncu sınaq imtahanında 681 bal toplamışdım. Amma bununla heç cür arxayınlaşmır, var gücümlə çalışırdım. Buna görə də 700 bal toplaya bildim.

– İmtahanda sualların cavablandırılması üçün ayrılan vaxt sənə bəs etdimi?

– Abituriyentlər üçün ayrılan 3 saatın əhəmiyyəti çox böyükdür. Demək olar ki, gələcək taleyimiz bu müddətdə həll olunur. Ona görə də ayrılmış vaxtdan maksimum yararlandım. Sınaq imtahanlarında iştirak etməyim mənə bu sahədə çox kömək etdi. Vaxt bölgüsünü düzgün apardım. İmtahanın başa çatmasına 20 dəqiqə qalanda mən artıq bütün sualları cavablandırmış, üstəlik də onları yoxlamışdım.

– Dedin ki, sınaq imtahanlarında iştirak etmisən. Bu imtahanların əhəmiyyətini nədə görürsən?

– Sınaq imtahanlarına ciddi münasibət bəsləmək lazımdır. Şəxsən mən sınaqlara həmişə əsas imtahan kimi yanaşmışam. Sınaq imtahanında iştirak etməklə abituriyent öz hazırlıq səviyyəsinin zəif tərəflərini, hansı fənnə daha çox vaxt ayırmalı olduğunu müəyyən edir. İmtahan şəraitinə uyğunlaşırsan, ona pisxoloji baxımdan hazır olursan. Qəbul imtahanına gedərkən mən bunun artıq son sınaq olduğu qənaətindəydim. Təbii ki, bu sınaq mənim üçün daha ciddi, daha məsuliyyətli bir mərhələ idi.

– Qəbul imtahanına necə hazırlaşırdın?

– Aşağı siniflərdən başlayaraq dərslərimi yaxşı oxumuşam. Bütün fənləri eyni səviyyədə öyrənirdim. Dəqiq fənlərə isə marağım daha çox idi. Qəbul imtahanına hazırlaşmağa, demək olar ki, 7-8-ci siniflərdən başlamışdım. Son iki ildə vaxtımın böyük hissəsini oxumağa,

testlərlə işləməyə sərf edirdim. Qarşımda məqsədimə nail olmaq üçün böyük vəzifə dururdu: "Müalicə işi" ixtisasına qəbul olmaq, Prezident təqaüdçüsü şərəfli adını qazanmaq. Son aylarda Bakı şəhərində hazırlıq kursuna yazıldım və burada oxuduqlarımı təkrar etdim. Amma bununla belə mənim uğur qazanmağımda məktəb müəllimlərimin də böyük zəhməti var. Xüsusilə dəqiq fənləri daha dərindən öyrənməyimdə onların xidmətləri çox olub.

– Seçdiyin IV ixtisas qrupunda hansı fənnə daha çox vaxt ayırırdın?

– Qəbul proqramını tam mənimsəmək üçün bütün fənləri diqqətlə oxuyurdum. Amma kimya fənninə marağım xüsusilə böyük olduğu üçün bu fənnə daha çox vaxt ayırırdım.

– Niyə məhz həkim olmaq istəyirsən?

– Atam da, anam da həkimdir. Odur ki, məndə bu peşəyə hələ uşaqlıqdan böyük maraq yaranıb. Valideynlərim də məni bu istiqamətə yönəldiblər. Bu peşə haqqında evimizdə çox söhbətlər olurdu. Bunlar mənə çox maraqlı gəlirdi. Ötən il böyük bacım 626 balla Tibb Universitetinin "Müalicə işi" ixtisasına qəbul olub. Onun da seçiminə ailəmizin təsiri az olmayıb.

– Qəbul imtahanının təşkili ilə bağlı təəssüratların necədir?

– İmtahan prosesi çox yüksək səviyyədə təşkil olunmuşdu. Hələ bir il bundan əvvəl TQDK ilk dəfə rayonumuza qonşu olan Göyçay şəhərində qəbul imtahanı aparanda hamımız çox sevindik: müəllimlərimiz də, imtahana hazırlaşan uşaqlar da. Çünki yaxın yerdə imtahan vermək, isti havada uzaq yol getməmək rahatlıq demək idi. Mən də imtahanı Göyçay şəhərində verdim. Binaya buraxılış yaxşı təşkil olunmuşdu. Ciddi nizam-intizam var idi. İmtahan başlayana qədər nəzarətçilər bizə imtahan qaydalarını izah etdilər. Mənim diqqətimi ən çox o çəkdi ki, imtahan prosesinə nəzarət edən məsul şəxslər bizə qayğıkeş yanaşmaqla yanaşı, həm də qaydalara riayət olunmasına ciddi nəzarət edirdilər.

Haşiyə: Nicat Tibb Universitetini başa vurduqdan sonra təhsilini Almaniyada davam etdirmək istəyir. Bunun üçün qarşıdakı illərdə alman və ingilis dillərini öyrənəcəyini bildirir. Cərrah olmaq arzusundadır. Səhiyyə sahəsində təhsilin Almaniyada yüksək səviyyədə olduğu qənaətindədir. Nicat xobbisindən də danışır. Məktəbdə oxuyarkən intelektual oyunların iştirakçısı olduğunu bildirir. Boş vaxtlarında intelektual verilişlərə baxır. Futbol oynamağı çox sevir. Deyir ki, şagird olanda vaxtım az olduğu üçün bədii ədəbiyyata o qədər də vaxt ayıra bilməmişəm. Tələbəlik illərində çalışacağam ki, boş vaxtlarımda bədii ədəbiyyat da oxuyum. Bu, insanın zövqünü cilalayır, dünyagörüşünün formalaşmasına kömək edir.

Atasının Nicat haqqında dediklərindən.....

"Nicat zəhmətsevər, istedadlı və prinsipial uşaqdır. Lap aşağı siniflərdən başlayaraq oxumağa həvəsli olub. Dərsdən qalmağı sevməzdi. Mən bir yerə gedəndə onun üçün kitab almağımı xahiş edərdi. Biz qəbula hazırlıq müddətində ona hər cəhətdən dəstək olmuşuq, mümkün qədər istədiyi şəraiti yaratmışıq. Ümumiyyətlə, anası da, mən də hər zaman uşaqlarımızın təhsil məsələsini xüsusi diqqətdə saxlamışıq. Bizim bir işimiz həkimlikdirsə, digər işimiz, bir valideyn olaraq cəmiyyətimiz, vətənimiz üçün layiqli övlad tərbiyə etməkdir. Şübhə etmirik ki, Nicat bundan sonrakı təhsil müddətində də səylə çalışacaq. Özüm həkim olduğum üçün ona bu sahədə həm kömək, həm də nəzarət edəcəyəm. Bacısının da, Nicatın da yaxşı tibb mütəxəssisləri olacaqlarına inanıram".

Müsahibəni apardı: Emin Məmmədov

QƏBUL İMTAHANLARINDA 600-dən YUXARI BAL TOPLAMIŞ ABİTURİYENTLƏR

I QRUP

QURBANLI KÖNÜL YUSİF QIZI

700 balla "ADA" Universitetinin «İnformasiya texnologiyaları və sistemləri mühəndisliyi» ixtisasına qəbul olub.
Bakı şəhəri 289 saylı tam orta məktəb - «Zəngi» liseyinin məzunudur.
Prezident təqaüdçüsüdür.

İBRAHİMOV ELTUN NAZİM OĞLU

700 balla Bakı Ali Neft Məktəbinin «Proseslərin avtomatlaşdırılması mühəndisliyi» ixtisasına qəbul olub.
Bakı şəhəri Kimya-biologiya təmayüllü liseyin məzunudur.
Prezident təqaüdçüsüdür.

HACILI MƏMMƏD İSMAYIL OĞLU

700 balla "Qafqaz" Universitetinin «Kompüter mühəndisliyi» ixtisasına qəbul olub.
Bakı özəl türk liseyi «Dədə Qorqud» filialının məzunudur.
Prezident təqaüdçüsüdür.

NƏBİZADƏ FATİMEYİZƏHRA NEMƏT QIZI

700 balla "Qafqaz" Universitetinin «Kimya mühəndisliyi» ixtisasına qəbul olub.
Bakı Türk liseyinin (BDU-nun nəzdində, təsisçi Türkiyə Dəyanət Vəqfi) məzunudur.
Prezident təqaüdçüsüdür.

QULUZADƏ NURLAN FƏZAYIL OĞLU

700 balla "ADA" Universitetinin «İnformasiya texnologiyaları və sistemləri mühəndisliyi» ixtisasına qəbul olub.
Bakı şəhəri 287 saylı «Zəkalar» liseyinin məzunudur.
Prezident təqaüdçüsüdür.

BAXŞILI ƏMİRASLAN BALDADAŞ OĞLU

695 balla Bakı Ali Neft Məktəbinin «Proseslərin avtomatlaşdırılması mühəndisliyi» ixtisasına qəbul olub.
Bakı şəhəri 167 saylı tam orta məktəbin məzunudur.
Prezident təqaüdçüsüdür.

HACIZADƏ ELVİN HABİL OĞLU

695 balla Bakı Ali Neft Məktəbinin «Proseslərin avtomatlaşdırılması mühəndisliyi» ixtisasına qəbul olub.
Bakı şəhəri Akademik Z.Əliyeva adına liseyin məzunudur. Təhsilini xaricdə davam etdirir.

MƏMMƏDLİ ÇİNGİZ EMİN OĞLU

695 balla Bakı Ali Neft Məktəbinin «Neft-qaz mühəndisliyi» ixtisasına qəbul olub.
Bakı özəl türk liseyi «Dədə Qorqud» filialının məzunudur.
Prezident təqaüdçüsüdür.

HACIYEV MUSTAFA POLAD OĞLU

695 balla Bakı Ali Neft Məktəbinin «Proseslərin avtomatlaşdırılması mühəndisliyi» ixtisasına qəbul olub.
BDU-nun nəzdində «Gənc istedadlar» liseyinin məzunudur.
Prezident təqaüdçüsüdür.

ƏBİLOV ELMİR ADİL OĞLU

695 balla Bakı Ali Neft Məktəbinin «Neft-qaz mühəndisliyi» ixtisasına qəbul olub.
Sumqayıt şəhəri Texniki və təbiət elmləri liseyinin məzunudur.
Prezident təqaüdçüsüdür.

CƏFƏROVA NİGAR TƏLƏT QIZI

695 balla "Qafqaz" Universitetinin «Kompüter mühəndisliyi» ixtisasına qəbul olub.
Bakı şəhəri 116 saylı tam orta məktəbin məzunudur.
Prezident təqaüdçüsüdür.

NƏSİRZADƏ AYDIN TEYMUR OĞLU

690 balla Bakı Ali Neft Məktəbinin «Proseslərin avtomatlaşdırılması mühəndisliyi» ixtisasına qəbul olub.
Bakı şəhəri 261 saylı məktəb-liseyin məzunudur.
Prezident təqaüdçüsüdür.

MURADOV ALLAHVERDİ ELÇİN OĞLU

687 balla Bakı Ali Neft Məktəbinin «Neft-qaz mühəndisliyi» ixtisasına qəbul olub.
Zaqatala rayonu Humanitar təmayüllü gimnaziyanın məzunudur.
Prezident təqaüdçüsüdür.

SƏFƏROVA AYŞƏN ŞAHİN QIZI

687 balla Bakı Ali Neft Məktəbinin «Proseslərin avtomatlaşdırılması mühəndisliyi» ixtisasına qəbul olub.
Bakı şəhəri Fizika, riyaziyyat və informatika təmayüllü liseyin məzunudur.
Prezident təqaüdçüsüdür.

MOHAYƏDDİN BURHAN MOHƏMMƏD OĞLU

685 balla Bakı Ali Neft Məktəbinin «Proseslərin avtomatlaşdırılması mühəndisliyi» ixtisasına qəbul olub.
Bakı şəhəri 261 saylı məktəb-liseyin məzunudur.
Prezident təqaüdçüsüdür.

ŞİRİNLİ NƏBİ TELMAN OĞLU

685 balla "Qafqaz" Universitetinin «Kompüter mühəndisliyi» ixtisasına qəbul olub.
Bakı Türk liseyinin (BDU-nun nəzdində, təsisçi Türkiyə Dəyanət Vəqfi) məzunudur.
Prezident təqaüdçüsüdür.

ŞÜKÜRLÜ MƏDİNƏ ELDAR QIZI

690 balla Bakı Ali Neft Məktəbinin «Proseslərin avtomatlaşdırılması mühəndisliyi» ixtisasına qəbul olub.
Bərdə rayonu Akademik Z.Əliyeva adına texniki təmayüllü məktəb-liseyin məzunudur.
Prezident təqaüdçüsüdür.

ŞƏRİFOV AYAZ ARAZ OĞLU

687 balla Bakı Ali Neft Məktəbinin «Neft-qaz mühəndisliyi» ixtisasına qəbul olub.
Bakı şəhəri 3 saylı tam orta məktəbin məzunudur.
Prezident təqaüdçüsüdür.

QARAZADƏ RƏMZİYYƏ ELNUR QIZI

687 balla Bakı Ali Neft Məktəbinin «Proseslərin avtomatlaşdırılması mühəndisliyi» ixtisasına qəbul olub.
«Ankara Məktəbi» məktəb-liseyin məzunudur.
Prezident təqaüdçüsüdür.

RƏHİMLİ LƏMAN ƏZƏMƏT QIZI

685 balla Bakı Ali Neft Məktəbinin «Proseslərin avtomatlaşdırılması mühəndisliyi» ixtisasına qəbul olub.
Bakı şəhəri 287 saylı «Zəkalar» liseyinin məzunudur.
Prezident təqaüdçüsüdür.

MƏMİŞOV ŞAİQ PAŞA OĞLU

685 balla Bakı Ali Neft Məktəbinin «Proseslərin avtomatlaşdırılması mühəndisliyi» ixtisasına qəbul olub.
Kürdəmir rayonu Muradxan kənd tam orta məktəbinin məzunudur.
Prezident təqaüdçüsüdür.

ƏKBƏROV İSMAYIL İBRAHİM OĞLU

685 balla Bakı Ali Neft Məktəbinin «Neft-qaz mühəndisliyi» ixtisasına qəbul olub.
BDU-nun nəzdində «Gənc istedadlar» liseyinin məzunudur.
Prezident təqaüdçüsüdür.

MEHRƏLİZADƏ ORXAN POLAD OĞLU

685 balla Bakı Ali Neft Məktəbinin «Kimya mühəndisliyi» ixtisasına qəbul olub.
Bakı Türk liseyinin (BDU-nun nəzdində, təsisçi Türkiyə Dəyanət Vəqfi) məzunudur.
Prezident təqaüdçüsüdür.

CƏFƏRLİ SEVİNC NAZİM QIZI

685 balla "ADA" Universitetinin «İnformasiya texnologiyaları və sistemləri mühəndisliyi» ixtisasına qəbul olub.
Bakı şəhəri 310 saylı tam orta məktəbin məzunudur.
Prezident təqaüdçüsüdür.

MAHMUDZADƏ ZAUR ƏHLİMAN OĞLU

682 balla Bakı Ali Neft Məktəbinin «Kimya mühəndisliyi» ixtisasına qəbul olub.
Sumqayıt şəhəri Təbiət elmləri təmayüllü gimnaziyanın məzunudur.
Prezident təqaüdçüsüdür.

HƏSƏNZADƏ RASİM RAFAEL OĞLU

682 balla Azərbaycan Dövlət Neft Akademiyasının «Neft-qaz mühəndisliyi» ixtisasına qəbul olub.
Bakı şəhəri 126 saylı tam orta məktəbin məzunudur.
Prezident təqaüdçüsüdür.

HAQVERDİYEV MEHDİ ŞAHİN OĞLU

682 balla Bakı Ali Neft Məktəbinin «Proseslərin avtomatlaşdırılması mühəndisliyi» ixtisasına qəbul olub.
Bakı Türk liseyinin (BDU-nun nəzdində, təsisçi Türkiyə Dəyanət Vəqfi) məzunudur.

ƏKBƏROVA ZƏRİNƏ HABİL QIZI

682 balla Bakı Ali Neft Məktəbinin «Neft-qaz mühəndisliyi» ixtisasına qəbul olub.
Şəki rayonu 18 saylı şəhər tam orta məktəbinin məzunudur.

ƏHMƏDOVA GÜLLÜ QARACA QIZI

682 balla Bakı Ali Neft Məktəbinin «Neft-qaz mühəndisliyi» ixtisasına qəbul olub.
Ağstafa rayonu texniki-humanitar təmayüllü liseyin məzunudur.

ƏLİXANOV ORXAN QURBAN OĞLU

682 balla Bakı Ali Neft Məktəbinin «Neft-qaz mühəndisliyi» ixtisasına qəbul olub.
Zaqatala rayonu 1 saylı şəhər tam orta məktəbinin məzunudur.

ƏLİYEV MƏHƏMMƏD RÖVŞƏN OĞLU

682 balla Bakı Ali Neft Məktəbinin «Neft-qaz mühəndisliyi» ixtisasına qəbul olub.
Sumqayıt şəhəri Təbiət elmləri təmayüllü gimnaziyanın məzunudur.

ƏLİYEV YALÇIN FƏZAİL OĞLU

680 balla Azərbaycan Respublikası Prezidenti yanında Dövlət İdarəçilik Akademiyasının «Kompyuter elmləri» ixtisasına qəbul olub.
Bakı şəhəri Akademik Z.Əliyeva adına liseyin məzunudur.

ALLAHVERDİLİ ELÇİN MÜBARİZ OĞLU

680 balla Bakı Ali Neft Məktəbinin «Neft-qaz mühəndisliyi» ixtisasına qəbul olub.
Ağcəbədi rayonu M.Həsənov adına Rəncbərlər kənd tam orta məktəbinin məzunudur.

CƏLİLOV EMİL NAMİQ OĞLU

680 balla Azərbaycan Dövlət Neft Akademiyasının «Neft-qaz mühəndisliyi» ixtisasına qəbul olub.
Bakı şəhəri Akademik Z.Əliyeva adına liseyin məzunudur.

BABAYEV ƏLİ ZÜLFÜQAR OĞLU

680 balla "ADA" Universitetinin «Kompyuter elmləri» ixtisasına qəbul olub.
Bakı şəhəri 132-134 nömrəli təhsil kompleksinin məzunudur.

PAŞAYEVA PAKİZƏ ƏLƏDDİN QIZI

679 balla Bakı Ali Neft Məktəbinin «Proseslərin avtomatlaşdırılması mühəndisliyi» ixtisasına qəbul olub.
Bakı şəhəri 244 saylı tam orta məktəbin məzunudur.

İMANOV TƏRXAN İMAN OĞLU

679 balla Bakı Ali Neft Məktəbinin «Neft-qaz mühəndisliyi» ixtisasına qəbul olub.
Bakı şəhəri 95 saylı tam orta məktəbin məzunudur.

ƏLİYEVA RAZİYƏ RAFİQ QIZI

679 balla Bakı Ali Neft Məktəbinin «Neft-qaz mühəndisliyi» ixtisasına qəbul olub.
Bakı şəhəri 72 saylı məktəb-liseyin məzunudur.

SƏFƏROV KƏNAN CAMAL OĞLU

677 balla Bakı Ali Neft Məktəbinin «Neft-qaz mühəndisliyi» ixtisasına qəbul olub.
Sumqayıt şəhəri 35 saylı tam orta məktəbin məzunudur.

SADIQOVA GÜLNAR ARİF QIZI

677 balla Bakı Ali Neft Məktəbinin «Kimya mühəndisliyi» ixtisasına qəbul olub.
Ağcabədi rayonu M.Həsənov adına Rəncbərlər kənd tam orta məktəbinin məzunudur.

PİRİYEV ANAR NƏDAMƏT OĞLU

680 balla Bakı Ali Neft Məktəbinin «Proseslərin avtomatlaşdırılması mühəndisliyi» ixtisasına qəbul olub.
Bakı şəhəri 227 saylı tam orta məktəbin məzunudur.

SƏMƏDLİ AYAZ ƏDALƏT OĞLU

679 balla Bakı Ali Neft Məktəbinin «Proseslərin avtomatlaşdırılması mühəndisliyi» ixtisasına qəbul olub.
Gəncə şəhəri İ.Məmmədov adına 27 saylı riyaziyyat-informatika təmayüllü liseyin məzunudur.

BƏYMƏMMƏDLİ SİNAN İLHAM OĞLU

679 balla "Qafqaz" Universitetinin «Kompüter mühəndisliyi» ixtisasına qəbul olub.
Ə.Mahmudov adına Şərur türk liseyinin məzunudur.

HACIBALAYEVA GÜLŞƏN TELMAN QIZI

678 balla Bakı Ali Neft Məktəbinin «Proseslərin avtomatlaşdırılması mühəndisliyi» ixtisasına qəbul olub.
Bakı şəhəri 281 saylı tam orta məktəbin məzunudur.

HÜSEYNLİ EMİN TACƏDDİN OĞLU

677 balla Bakı Ali Neft Məktəbinin «Proseslərin avtomatlaşdırılması mühəndisliyi» ixtisasına qəbul olub.
Bakı şəhəri 319 saylı tam orta məktəbin məzunudur.

VƏLİYEV RÜFƏT RAHİM OĞLU

675 balla "Qafqaz" Universitetinin «Kompüter mühəndisliyi» ixtisasına qəbul olub.
Bakı özəl türk liseyi «Dədə Qorqud» filialının məzunudur.

ORUCOV BƏXTİYAR HÜSEYN OĞLU

675 balla Bakı Ali Neft Məktəbinin «Proseslərin avtomatlaşdırılması mühəndisliyi» ixtisasına qəbul olub. Ə.Mahmudov adına Şərur türk liseyinin məzunudur.

QARAYEV FƏRMAN ELMAN OĞLU

675 balla Bakı Ali Neft Məktəbinin «Neft-qaz mühəndisliyi» ixtisasına qəbul olub.
Masallı rayonu «Dəfinə» liseyinin məzunudur.

VERDİYEV QORXMAZ MÜBARİZ OĞLU

675 balla Bakı Ali Neft Məktəbinin «Neft-qaz mühəndisliyi» ixtisasına qəbul olub.
Sumqayıt şəhəri 11 saylı tam orta məktəbin məzunudur.

ƏZİMOVA SƏBİNƏ SABİT QIZI

674 balla Azərbaycan Respublikası Prezidenti yanında Dövlət İdarəçilik Akademiyasının «Kompyuter elmləri» ixtisasına qəbul olub.
Bakı şəhəri 138 saylı tam orta məktəbin məzunudur.

RÜSTƏMZADƏ ELNARƏ ÜMÜDVAR QIZI

674 balla Bakı Ali Neft Məktəbinin «Neft-qaz mühəndisliyi» ixtisasına qəbul olub.
Bakı şəhəri 284 saylı tam orta məktəbin məzunudur.

MƏMMƏDLİ FAMİL VÜQAR OĞLU

674 balla Bakı Ali Neft Məktəbinin «Proseslərin avtomatlaşdırılması mühəndisliyi» ixtisasına qəbul olub.
Bakı şəhəri Texniki humanitar liseyin məzunudur.

RƏŞİDLİ ADİL NATİQ OĞLU

673 balla Bakı Ali Neft Məktəbinin «Proseslərin avtomatlaşdırılması mühəndisliyi» ixtisasına qəbul olub.
Bakı şəhəri 289 saylı tam orta məktəb - «Zəngi» liseyinin məzunudur.

HÜSEYNLİ NURANƏ ELXAN QIZI

672 balla Bakı Dövlət Universitetinin «Riyaziyyat müəllimliyi» ixtisasına qəbul olub.
Bakı şəhəri 188 saylı tam orta məktəbin məzunudur.

HƏŞİMOV AĞA SUBAHAN OĞLU

672 balla Bakı Ali Neft Məktəbinin «Neft-qaz mühəndisliyi» ixtisasına qəbul olub.
Şəki rayonu 14 saylı şəhər tam orta məktəbinin məzunudur.

ƏLİYEV RƏŞİD RİZVAN OĞLU

672 balla Bakı Ali Neft Məktəbinin «Neft-qaz mühəndisliyi» ixtisasına qəbul olub.
Atatürk liseyinin (Türk Dünyası Araşdırmaları Vəqfi) məzunudur.

QASIMOVA SƏBİNƏ QƏHRƏMAN QIZI

672 balla Bakı Ali Neft Məktəbinin «Neft-qaz mühəndisliyi» ixtisasına qəbul olub.
Bakı şəhəri 207 saylı tam orta məktəbin məzunudur.

MURADOV MURAD HACALI OĞLU

672 balla Bakı Ali Neft Məktəbinin «Neft-qaz mühəndisliyi» ixtisasına qəbul olub.
Sabirabad rayonu H.Z.Tağıyev adına 6 saylı şəhər tam orta məktəbinin məzunudur.

ƏLİMƏRDANLI ORUC MÜBARİZ OĞLU

672 balla Bakı Ali Neft Məktəbinin «Neft-qaz mühəndisliyi» ixtisasına qəbul olub.
Sumqayıt şəhəri humanitar və təbiət-riyaziyyat təmayüllü "İstedad" liseyinin məzunudur.

MİRZƏYEVA AYTƏN RAFİQ QIZI

671 balla Bakı Ali Neft Məktəbinin «Neft-qaz mühəndisliyi» ixtisasına qəbul olub.
Sumqayıt şəhəri humanitar və təbiət-riyaziyyat təmayüllü "İstedad" liseyinin məzunudur.

İSMAYILOV NİCAT SAFAXAN OĞLU

670 balla Bakı Ali Neft Məktəbinin «Neft-qaz mühəndisliyi» ixtisasına qəbul olub.
Bakı şəhəri 5 saylı tam orta məktəbin məzunudur.

CƏBRAYILOV İSRAFİL AZAD OĞLU

670 balla Bakı Ali Neft Məktəbinin «Neft-qaz mühəndisliyi» ixtisasına qəbul olub.
Bakı şəhəri 18 saylı tam orta məktəbin məzunudur.

İBRAHİMOVA GÜLAY RÖVŞƏN QIZI

670 balla Bakı Ali Neft Məktəbinin «Neft-qaz mühəndisliyi» ixtisasına qəbul olub.
Bakı şəhəri 259 saylı tam orta məktəbin məzunudur.

MUSTAFAYEV VAHİD RAHİM OĞLU

670 balla Bakı Ali Neft Məktəbinin «Neft-qaz mühəndisliyi» ixtisasına qəbul olub.
Quba rayonu Z.Cəfərov adına 3 saylı şəhər tam orta məktəbinin məzunudur.

KƏRİMOV TOĞRUL İSLAM OĞLU

670 balla Bakı Ali Neft Məktəbinin «Neft-qaz mühəndisliyi» ixtisasına qəbul olub.
Şəki rayonu Baş Zəyzid kənd tam orta məktəbinin məzunudur.

AĞAKİŞİYEV CAVİD YADİGAR OĞLU

670 balla "Qafqaz" Universitetinin «Kimya mühəndisliyi» ixtisasına qəbul olub.
Bakı şəhəri 159 saylı tam orta məktəbin məzunudur.

ÖMƏROV KAMAL ŞƏRƏFƏDDİN OĞLU

670 balla Bakı Ali Neft Məktəbinin «Neft-qaz mühəndisliyi» ixtisasına qəbul olub.
Bakı şəhəri 64 saylı tam orta məktəbin məzunudur.

CABBARZADƏ GÜLŞƏN QILMAN QIZI

670 balla Bakı Ali Neft Məktəbinin «Neft-qaz mühəndisliyi» ixtisasına qəbul olub.
Abşeron rayonu Xırdalan şəhər 8 saylı tam orta məktəbin məzunudur.

ABBASOV AYDIN ELŞƏN OĞLU

669 balla "Qafqaz" Universitetinin «Kompüter mühəndisliyi» ixtisasına qəbul olub.
Gəncə şəhəri M.Mehdizadə adına 4 saylı şəhər tam orta məktəbinin məzunudur.

ƏŞRƏFOV TAĞI MƏZAHİR OĞLU

669 balla "Qafqaz" Universitetinin «Kompüter mühəndisliyi» ixtisasına qəbul olub.
Bakı Özəl türk liseyi Lənkəran filialının məzunudur.

ORAYEV MAKSAT ANNAMURADOVİÇ

669 balla Bakı Ali Neft Məktəbinin «Neft-qaz mühəndisliyi» ixtisasına qəbul olub.
Neftçala rayonu Qırmızıkənd kənd tam orta məktəbinin məzunudur.

HƏSƏNOV MURAD RƏFİ OĞLU

669 balla Bakı Ali Neft Məktəbinin «Neft-qaz mühəndisliyi» ixtisasına qəbul olub.
Goranboy rayonu Safıkürd kənd tam orta məktəbinin məzunudur.

MEHDİZADƏ VASİF ELÇİN OĞLU

669 balla Azərbaycan Dövlət Neft Akademiyasının «Neft-qaz mühəndisliyi» ixtisasına qəbul olub.
Bakı Türk liseyinin (BDU-nun nəzdində, təsisçi Türkiyə Dəyanət Vəqfi) məzunudur.

ƏLƏŞRƏFOV MƏHƏMMƏD İLHAM OĞLU

669 balla Bakı Ali Neft Məktəbinin «Neft-qaz mühəndisliyi» ixtisasına qəbul olub.
Bakı şəhəri E.Həsənov adına 139 saylı tam orta məktəbin məzunudur.

ÜMİDLİ SƏBİNƏ RÖVŞƏN QIZI

668 balla Bakı Ali Neft Məktəbinin «Kimya mühəndisliyi» ixtisasına qəbul olub.
Bakı şəhəri 278 saylı tam orta məktəbin məzunudur.

MƏMMƏDOVA YEGANƏ İLQAR QIZI

667 balla Azərbaycan Dövlət Neft Akademiyasının «Neft-qaz mühəndisliyi» ixtisasına qəbul olub.
Bakı şəhəri Akademik Z.Əliyeva adına liseyin məzunudur.

KƏRİMOV EMİL MAHİR OĞLU

667 balla Bakı Ali Neft Məktəbinin «Neft-qaz mühəndisliyi» ixtisasına qəbul olub.
Bakı şəhəri 48 saylı tam orta məktəbin məzunudur.

UMUDLU KAMAL CAVANŞİR OĞLU

667 balla Bakı Ali Neft Məktəbinin «Neft-qaz mühəndisliyi» ixtisasına qəbul olub.
Bakı Özəl türk liseyinin məzunudur.

FƏRZƏLİBƏYLİ TOĞRUL ADİL OĞLU

667 balla Azərbaycan Dövlət Neft Akademiyasının «Neft-qaz mühəndisliyi» ixtisasına qəbul olub.
Bakı şəhəri Akademik Z.Əliyeva adına liseyin məzunudur.

HÜSEYNLİ İSAQ RAMİZ OĞLU

667 balla "Qafqaz" Universitetinin «Kompüter mühəndisliyi» ixtisasına qəbul olub.
Bakı şəhəri S.Məhərrəmov adına 106 saylı orta məktəbin məzunudur.

SEYİDOV EHTİRAM İLHAM OĞLU

667 balla Bakı Ali Neft Məktəbinin «Kimya mühəndisliyi» ixtisasına qəbul olub.
Göyçay rayonu E.Seyidov adına Ulaşlı-Şıxlı kənd tam orta məktəbinin məzunudur.

BƏDƏLBƏYLİ ANAR ƏRZUMAN OĞLU

667 balla Bakı Ali Neft Məktəbinin «Kimya mühəndisliyi» ixtisasına qəbul olub.
Sumqayıt şəhəri 1 saylı tam orta məktəbin məzunudur.

ABDULLAYEVA FİDAN FARİS QIZI

667 balla Bakı Ali Neft Məktəbinin «Neft-qaz mühəndisliyi» ixtisasına qəbul olub.
Bakı şəhəri 275 saylı tam orta məktəbin məzunudur.

MEHRİBANLI ƏHMƏD HACAĞA OĞLU

666 balla Bakı Ali Neft Məktəbinin «Neft-qaz mühəndisliyi» ixtisasına qəbul olub.
Bakı Özəl türk liseyi Ağdaş filialının məzunudur.

CƏFƏROVA ESMİRA ŞAİQ QIZI

666 balla Bakı Ali Neft Məktəbinin «Kimya mühəndisliyi» ixtisasına qəbul olub.
Göyçay rayonu Alxasava kənd tam orta məktəbinin məzunudur.

ZEYNALOV CAVİD ELMAN OĞLU

665 balla Bakı Ali Neft Məktəbinin «Neft-qaz mühəndisliyi» ixtisasına qəbul olub.
Ağstafa rayonu X.Mirzəyev adına Qıraq Kəsəmən kənd tam orta məktəbinin məzunudur.

ƏLİYEV ALLAHVERDİ FAZİL OĞLU

665 balla Bakı Ali Neft Məktəbinin «Neft-qaz mühəndisliyi» ixtisasına qəbul olub.
Ə.Mahmudov adına Şərur türk liseyinin məzunudur.

BAĞIŞOV İLQAR İNTİZAM OĞLU

665 balla Bakı Ali Neft Məktəbinin «Neft-qaz mühəndisliyi» ixtisasına qəbul olub.
Sumqayıt şəhəri 11 saylı tam orta məktəbin məzunudur.

MİRZƏYEVA NƏRMİN RÜBAİL QIZI

664 balla Bakı Ali Neft Məktəbinin «Neft-qaz mühəndisliyi» ixtisasına qəbul olub.
Bakı Türk liseyinin (BDU-nun nəzdində, təsisçi Türkiyə Dəyanət Vəqfi) məzunudur.

İSRAFİLOV FİZULİ VƏLİ OĞLU

664 balla Bakı Ali Neft Məktəbinin «Kimya mühəndisliyi» ixtisasına qəbul olub.
Bakı şəhəri 178 saylı tam orta məktəbin məzunudur.

CƏBRAYILOVA ŞƏHLA RAMAZAN QIZI

664 balla "Qafqaz" Universitetinin «Kimya mühəndisliyi» ixtisasına qəbul olub.
Ordubad Qız liseyinin məzunudur.

NAMAZOV ƏMİR SƏHƏDDİN OĞLU

664 balla Bakı Ali Neft Məktəbinin «Neft-qaz mühəndisliyi» ixtisasına qəbul olub.
Bakı şəhəri 240 saylı tam orta məktəbin məzunudur.

ƏHMƏDLİ MEHMAN ƏMİR OĞLU

664 balla Bakı Ali Neft Məktəbinin «Neft-qaz mühəndisliyi» ixtisasına qəbul olub.
Sumqayıt şəhəri humanitar və təbiət-riyaziyyat təmayüllü "İstedad" liseyinin məzunudur.

XASİYEVA SƏBİNƏ NAZİM QIZI

664 balla Bakı Ali Neft Məktəbinin «Neft-qaz mühəndisliyi» ixtisasına qəbul olub.
Ağsu rayonu F.P.Mirzəyev adına 5 saylı şəhər tam orta məktəbinin məzunudur.

ALLAHVERDİYEV KAMRAN FİRUDİN OĞLU

664 balla Bakı Ali Neft Məktəbinin «Neft-qaz mühəndisliyi» ixtisasına qəbul olub.
Bakı Türk liseyinin (BDU-nun nəzdində, təsisçi Türkiyə Dəyanət Vəqfi) məzunudur.

BABAYEVA ZÜMRÜD ASLAN QIZI

664 balla "Qafqaz" Universitetinin «Riyaziyyat və informatika müəllimliyi» ixtisasına qəbul olub.
Bakı şəhəri 47 saylı tam orta məktəbin məzunudur.

MƏMMƏDOVA SƏBİNƏ ZÜLFİQAR QIZI

662 balla Bakı Ali Neft Məktəbinin «Neft-qaz mühəndisliyi» ixtisasına qəbul olub.
Bakı şəhəri 72 saylı məktəb-liseyin məzunudur.

ALIYEV KƏNAN FİKRƏT OĞLU

662 balla Bakı Ali Neft Məktəbinin «Neft-qaz mühəndisliyi» ixtisasına qəbul olub.
Bakı şəhəri 313 saylı tam orta məktəbin məzunudur.

CƏFƏROV ƏHƏD ADIGÖZƏL OĞLU

662 balla Bakı Ali Neft Məktəbinin «Neft-qaz mühəndisliyi» ixtisasına qəbul olub.
Gəncə şəhəri 26 saylı məktəb-lisey kompleksinin məzunudur.

HƏSƏNOVA MƏHSƏTİ ƏDALƏT QIZI

661 balla Bakı Ali Neft Məktəbinin «Neft-qaz mühəndisliyi» ixtisasına qəbul olub.
Şəmkir rayonu Düyərli kənd 2 saylı tam orta məktəbinin məzunudur.

MƏMMƏDOVA RAİDƏ ELŞAD QIZI

661 balla Bakı Ali Neft Məktəbinin «Neft-qaz mühəndisliyi» ixtisasına qəbul olub.
Bakı şəhəri 219 saylı tam orta məktəbin məzunudur.

KƏRİMOV MİRLAN NÜSRƏT OĞLU

660 balla Bakı Ali Neft Məktəbinin «Neft-qaz mühəndisliyi» ixtisasına qəbul olub.
Şamaxı rayonu Texniki, humanitar və təbiət fənləri təmayüllü internat tipli liseyin məzunudur.

ƏLİZADƏ ORXAN YUSİF OĞLU

659 balla Bakı Ali Neft Məktəbinin «Kimya mühəndisliyi» ixtisasına qəbul olub.
Azərbaycan Respublikası Təhsil Nazirliyi, Heydər Əliyev adına liseyin məzunudur.

TAPDIQZADƏ AZƏR MƏZAHİR OĞLU

659 balla Bakı Ali Neft Məktəbinin «Kimya mühəndisliyi» ixtisasına qəbul olub.
Bakı şəhəri 76 saylı tam orta məktəbin məzunudur.

İSGƏNDƏROV XƏYAL NAMİQ OĞLU

659 balla Bakı Ali Neft Məktəbinin «Kimya mühəndisliyi» ixtisasına qəbul olub.
Bakı şəhəri 192 saylı tam orta məktəbin məzunudur.

HƏMİDLİ HUMAY RÜSTƏM QIZI

659 balla Bakı Ali Neft Məktəbinin «Kimya mühəndisliyi» ixtisasına qəbul olub.
Ucar rayonu Ə.Məmmədov adına Müsüslü kənd tam orta məktəbinin məzunudur.

İBRAHİMLİ İLKİN ƏLİ OĞLU

659 balla Bakı Ali Neft Məktəbinin «Kimya mühəndisliyi» ixtisasına qəbul olub.
Bakı şəhəri 95 saylı tam orta məktəbin məzunudur.

EYVAZOV SADİQ MÜŞFİQ OĞLU

659 balla Azərbaycan Respublikası Prezidenti yanında Dövlət İdarəçilik Akademiyasının «Kompyuter elmləri» ixtisasına qəbul olub.
Bakı özəl türk liseyi «Dədə Qorqud» filialının məzunudur.

ƏHMƏDOV ƏHMƏD CAVANŞİR OĞLU

658 balla Bakı Ali Neft Məktəbinin «Kimya mühəndisliyi» ixtisasına qəbul olub.
Bakı şəhəri 166 saylı məktəb-liseyin məzunudur.

HƏŞİMZADƏ RUSLAN RÖVŞƏN OĞLU

657 balla Bakı Ali Neft Məktəbinin «Kimya mühəndisliyi» ixtisasına qəbul olub.
Sumqayıt şəhəri Təbiət elmləri təmayüllü gimnaziyanın məzunudur.

ƏMİRLİ SƏNƏM ELDƏNİZ QIZI

657 balla Bakı Ali Neft Məktəbinin «Kimya mühəndisliyi» ixtisasına qəbul olub.
Bakı şəhəri S.Məhərrəmov adına 106 saylı tam orta məktəbin məzunudur.

QAFAROV OKTAY İLQAR OĞLU

657 balla Bakı Ali Neft Məktəbinin «Kimya mühəndisliyi» ixtisasına qəbul olub.
Bakı şəhəri Məktəb-Lisey Kompleksinin məzunudur.

MİRİYEV TAHİR VÜQAR OĞLU

659 balla Bakı Ali Neft Məktəbinin «Kimya mühəndisliyi» ixtisasına qəbul olub.
Bakı şəhəri Akademik Z.Əliyeva adına liseyin məzunudur.

MÜRSƏLOVA ŞƏBNƏM FİKRƏT QIZI

658 balla Bakı Ali Neft Məktəbinin «Kimya mühəndisliyi» ixtisasına qəbul olub.
Tovuz rayonu Ş.İ.Xətai adına Köhnəqala kənd tam orta məktəbinin məzunudur.

İSKƏNDƏROV NURLAN ETİBAR OĞLU

657 balla Bakı Ali Neft Məktəbinin «Kimya mühəndisliyi» ixtisasına qəbul olub.
Bakı şəhəri 244 saylı tam orta məktəbin məzunudur.

İSMAYILZADƏ CƏMİL ASİM OĞLU

657 balla Bakı Ali Neft Məktəbinin «Kimya mühəndisliyi» ixtisasına qəbul olub.
Bakı şəhəri Akademik Z.Əliyeva adına liseyin məzunudur.

YAQUBLU KƏNAN NATİQ OĞLU

657 balla "Qafqaz" Universitetinin «Kompüter mühəndisliyi» ixtisasına qəbul olub.
Bakı Türk liseyinin (BDU-nun nəzdində, təsisçi Türkiyə Dəyanət Vəqfi) məzunudur.

VEYSƏLOVA SEVİL FƏRMAN QIZI

657 balla Bakı Ali Neft Məktəbinin «Kimya mühəndisliyi» ixtisasına qəbul olub.
Bakı şəhəri 179 saylı tam orta məktəbin məzunudur.

XƏLİLOV OQTAY MAHİR OĞLU

657 balla Bakı Ali Neft Məktəbinin «Kimya mühəndisliyi» ixtisasına qəbul olub.
Samux rayonu M.F.Axundov adına Alıuşağı kənd tam orta məktəbinin məzunudur.

EYVAZLI ÜLVİ MEHDİ OĞLU

657 balla Bakı Ali Neft Məktəbinin «Kimya mühəndisliyi» ixtisasına qəbul olub.
Sumqayıt şəhəri 39 saylı tam orta məktəbin məzunudur.

ABDULLAYEV SAHİB KAMRAN OĞLU

656 balla Bakı Ali Neft Məktəbinin «Kimya mühəndisliyi» ixtisasına qəbul olub.
Bakı şəhəri 76 saylı tam orta məktəbin məzunudur.

ƏLİYEV HÜSEYN ŞAHİN OĞLU

656 balla Bakı Ali Neft Məktəbinin «Kimya mühəndisliyi» ixtisasına qəbul olub.
Gəncə şəhəri K.D.Uşinski adına 29 saylı şəhər tam orta məktəbinin məzunudur.

MAHMUDZADƏ RAUF VÜQAR OĞLU

656 balla Bakı Ali Neft Məktəbinin «Kimya mühəndisliyi» ixtisasına qəbul olub.
Bakı özəl türk liseyi «Dədə Qorqud» filialının məzunudur.

DARÇINOVA AYSU ETİBAR QIZI

655 balla Bakı Ali Neft Məktəbinin «Kimya mühəndisliyi» ixtisasına qəbul olub.
Qax rayonu Tasmalı kənd tam orta məktəbinin məzunudur.

HƏSRƏTLİ SƏBİNƏ MÜBARİZ QIZI

655 balla Bakı Ali Neft Məktəbinin «Kimya mühəndisliyi» ixtisasına qəbul olub.
Sumqayıt şəhəri 36 saylı tam orta məktəbin məzunudur.

ƏHMƏDOVA QƏRƏNFİL CEYHUN QIZI

654 balla Bakı Ali Neft Məktəbinin «Kimya mühəndisliyi» ixtisasına qəbul olub.
Bakı şəhəri 276 saylı tam orta məktəbin məzunudur.

NOVRUZOV FƏRİD MİKAYIL OĞLU

654 balla Bakı Ali Neft Məktəbinin «Kimya mühəndisliyi» ixtisasına qəbul olub.
Sumqayıt şəhəri humanitar və təbiət-riyaziyyat təmayüllü "İstedad" liseyinin məzunudur.

ABDULLAYEV İLKİN TEYFUR OĞLU

654 balla "Qafqaz" Universitetinin «Kompüter mühəndisliyi» ixtisasına qəbul olub.
Bakı Özəl türk liseyi Şirvan filialının məzunudur.

ƏJDƏROVA SƏMA RƏHMAN QIZI

654 balla Bakı Ali Neft Məktəbinin «Kimya mühəndisliyi» ixtisasına qəbul olub.
Abşeron rayonu Xırdalan şəhər 7 saylı tam orta məktəbin məzunudur.

NƏZƏROV YADİGAR MÜQƏDDƏS OĞLU

654 balla Bakı Ali Neft Məktəbinin «Kimya mühəndisliyi» ixtisasına qəbul olub.
Astara rayonu N.Gəncəvi adına Şiyəkəran kənd 1 saylı tam orta məktəbinin məzunudur.

ABBASOVA AYNUR ƏMİR QIZI

654 balla "Qafqaz" Universitetinin «Kimya mühəndisliyi» ixtisasına qəbul olub.
Ordubad Qız liseyinin məzunudur.

HƏSƏNOV VÜQAR İLQAR OĞLU

654 balla Bakı Ali Neft Məktəbinin «Kimya mühəndisliyi» ixtisasına qəbul olub.
Bakı şəhəri Akademik Z.Əliyeva adına liseyin məzunudur.

EYVAZOVA LAMİYƏ FİRİDUN QIZI

653 balla Bakı Ali Neft Məktəbinin «Kimya mühəndisliyi» ixtisasına qəbul olub.
İsmayıllı rayonu Diyallı kənd tam orta məktəbinin məzunudur.

LÜTVƏLİZADƏ AYXAN ELŞƏN OĞLU

653 balla Bakı Ali Neft Məktəbinin «Kimya mühəndisliyi» ixtisasına qəbul olub.
Bakı şəhəri 220 saylı məktəb-liseyin məzunudur.

YUSUBOV YAQUB VAQİF OĞLU

653 balla Bakı Ali Neft Məktəbinin «Kimya mühəndisliyi» ixtisasına qəbul olub.
Bakı şəhəri 193 saylı tam orta məktəbin məzunudur.

ƏSƏDOV RAUF RÖVŞƏNOVİÇ

652 balla "Qafqaz" Universitetinin «Kompüter mühəndisliyi» ixtisasına qəbul olub.
Bakı şəhəri 210 saylı tam orta məktəbin məzunudur.

ABDULLAZADƏ NƏRMİN ELXAN QIZI

652 balla Bakı Ali Neft Məktəbinin «Kimya mühəndisliyi» ixtisasına qəbul olub.
Bakı şəhəri 147 saylı texniki-humanitar təmayüllü liseyin məzunudur.

BABAZADƏ ZƏRƏNGÜL ADİL QIZI

652 balla Bakı Ali Neft Məktəbinin «Kimya mühəndisliyi» ixtisasına qəbul olub.
Oğuz rayonu V.İbrahimov adına Xaçmaz kənd 2 saylı tam orta məktəbinin məzunudur.

ƏHMƏDOV RAHİB NAZİM OĞLU

652 balla Bakı Ali Neft Məktəbinin «Kimya mühəndisliyi» ixtisasına qəbul olub.
Sumqayıt şəhəri 1 saylı tam orta məktəbin məzunudur.

ƏZİZLİ NURLAN YAŞAR OĞLU

652 balla Bakı Ali Neft Məktəbinin «Kimya mühəndisliyi» ixtisasına qəbul olub.
Bakı şəhəri Akademik Z.Əliyeva adına liseyin məzunudur.

QULUYEV VÜSAL ŞAHİN OĞLU

650 balla Bakı Ali Neft Məktəbinin «Kimya mühəndisliyi» ixtisasına qəbul olub.
Qəbələ rayonu Vəndam qəsəbə 2 saylı tam orta məktəbinin məzunudur.

ABDİN AYTAC ZÜLFÜQAR QIZI

649 balla Bakı Ali Neft Məktəbinin «Kimya mühəndisliyi» ixtisasına qəbul olub.
Bakı şəhəri 234 saylı tam orta məktəbin məzunudur.

ƏLİYEV ELNUR FƏXRƏDDİN OĞLU

649 balla Azərbaycan Dövlət Neft Akademiyasının «İnformasiya texnologiyaları və sistemləri mühəndisliyi» ixtisasına qəbul olub.
Bakı şəhəri Akademik Z.Əliyeva adına liseyin məzunudur.

QULİYEV BƏHRUZ PƏRVİZ OĞLU

649 balla Bakı Ali Neft Məktəbinin «Kimya mühəndisliyi» ixtisasına qəbul olub.
Bakı Türk liseyinin (BDU-nun nəzdində, təsisçi Türkiyə Dəyanət Vəqfi) məzunudur.

MƏHƏRRƏMLİ SULTAN MÜŞFİQ OĞLU

649 balla Bakı Ali Neft Məktəbinin «Kimya mühəndisliyi» ixtisasına qəbul olub.
Bakı şəhəri Neftçi Qurban adına 288 saylı tam orta məktəbin məzunudur.

HEYDƏROV ƏLİYAR ŞAHİN OĞLU

649 balla Bakı Ali Neft Məktəbinin «Kimya mühəndisliyi» ixtisasına qəbul olub.
Siyəzən rayonu C.Cabbarlı adına 1 saylı şəhər tam orta məktəbinin məzunudur.

HACIYEV ƏLİ İLHAM OĞLU

649 balla Bakı Ali Neft Məktəbinin «Kimya mühəndisliyi» ixtisasına qəbul olub.
Bakı şəhəri 229 saylı tam orta məktəbin məzunudur.

HACIYEVA JALƏ RAUF QIZI

649 balla Bakı Ali Neft Məktəbinin «Kimya mühəndisliyi» ixtisasına qəbul olub.
Bakı şəhəri 297 saylı tam orta məktəbin məzunudur.

HEYDƏROVA NƏZRİN MƏHƏMMƏD QIZI

648 balla Bakı Dövlət Universitetinin «Riyaziyyat müəllimliyi» ixtisasına qəbul olub.
Biləsuvar rayonu T.Əliyev adına Yuxarı Cürəli kənd tam orta məktəbinin məzunudur.

HÜSEYNOV ƏBÜLFƏZ KAMİL OĞLU

648 balla Azərbaycan Dövlət Neft Akademiyasının «Proseslərin avtomatlaşdırılması mühəndisliyi» ixtisasına qəbul olub.
Naxçıvan MR Şərur rayonu Y.Həsənov adına Yuxarı Yaycı kənd tam orta məktəbinin məzunudur.

AXVERDİYEVA ÜLKƏR RÖVŞƏN QIZI

648 balla Azərbaycan Respublikası Prezidenti yanında Dövlət İdarəçilik Akademiyasının «Kompyuter elmləri» ixtisasına qəbul olub.
Şirvan şəhəri B.Aslanov adına 16 saylı şəhər tam orta məktəbinin məzunudur.

SƏFƏRLİ XUMAR ELXAN QIZI

648 balla Azərbaycan Dövlət Pedaqoji Universitetinin «Riyaziyyat və informatika müəllimliyi» ixtisasına qəbul olub.
Bərdə rayonu Akademik Z.Əliyeva adına texniki təmayüllü məktəb-liseyin məzunudur.

İSAZADƏ ELLADA OQTAY QIZI

648 balla Bakı Ali Neft Məktəbinin «Kimya mühəndisliyi» ixtisasına qəbul olub.
Qəbələ rayonu Bunud kənd tam orta məktəbinin məzunudur.

HÜSEYNZADƏ MƏLİHƏ SƏYAVUŞ QIZI

648 balla Azərbaycan Respublikası Prezidenti yanında Dövlət İdarəçilik Akademiyasının «Kompyuter elmləri» ixtisasına qəbul olub.
Bakı şəhəri Akademik Z.Əliyeva adına liseyin məzunudur.

MANAFOVA İLAHƏ VƏLİ QIZI

648 balla "ADA" Universitetinin «İnformasiya texnologiyaları və sistemləri mühəndisliyi» ixtisasına qəbul olub.
Bakı şəhəri 12 saylı tam orta məktəbin məzunudur.

ŞABANOVA ALTUNA MAHİR QIZI

648 balla Azərbaycan Dövlət Neft Akademiyasının «Kompüter mühəndisliyi» ixtisasına qəbul olub.
Zaqatala rayonu Kəpənəkçi kənd tam orta məktəbinin məzunudur.

AĞAZADƏ AYTAC RÖVŞƏN QIZI

648 balla Azərbaycan Dövlət Neft Akademiyasının «İnformasiya texnologiyaları və sistemləri mühəndisliyi» ixtisasına qəbul olub.
Lənkəran rayonu Zövlə kənd tam orta məktəbinin məzunudur.

ABBASOV RAHİB XANLAR OĞLU

647 balla Bakı Dövlət Universitetinin «Kompyuter elmləri» ixtisasına qəbul olub.
Bakı şəhəri 165 saylı tam orta məktəbin məzunudur.

ƏMİROV KƏNAN İLHAM OĞLU

647 balla "Qafqaz" Universitetinin «Kompüter mühəndisliyi» ixtisasına qəbul olub.
Ağdaş rayonu Ləki qəsəbə 6 saylı tam orta məktəbinin məzunudur.

ƏLİYEVA FİDAN NƏSİB QIZI

647 balla "ADA" Universitetinin «İnformasiya texnologiyaları və sistemləri mühəndisliyi» ixtisasına qəbul olub.
Sumqayıt şəhəri 11 saylı tam orta məktəbin məzunudur.

FƏRƏCOVA AYTƏKİN ARZUMAN QIZI

647 balla Bakı Dövlət Universitetinin «Riyaziyyat müəllimliyi» ixtisasına qəbul olub.
Masallı rayonu Çaxırlıl kənd tam orta məktəbinin məzunudur.

ABASOVA REYHAN CALAL QIZI

646 balla Bakı Dövlət Universitetinin «Riyaziyyat» ixtisasına qəbul olub.
Salyan rayonu 4 saylı şəhər tam orta məktəbinin məzunudur.

RƏHİMOVA NURANƏ BAHƏDDİN QIZI

646 balla Bakı Dövlət Universitetinin «Kompyuter elmləri» ixtisasına qəbul olub.
Bakı şəhəri 179 saylı tam orta məktəbin məzunudur.

OSMANOVA ÇİMNAZ RADİF QIZI

646 balla "Qafqaz" Universitetinin «Kimya mühəndisliyi» ixtisasına qəbul olub.
Bakı şəhəri 314 saylı tam orta məktəbin məzunudur.

BAZAROV ABDULLAH HƏMİD OĞLU

646 balla "Qafqaz" Universitetinin «Mexanika mühəndisliyi» ixtisasına qəbul olub.
Şəki Azərbaycan-Türkiyə özəl liseyinin məzunudur.

SADIQOV ZİYƏDDİN ƏLİ OĞLU

646 balla "ADA" Universitetinin «Kompyuter elmləri» ixtisasına qəbul olub.
Bakı Avropa liseyinin məzunudur.

UMAROV İLKİN TOĞRUL OĞLU

645 balla "ADA" Universitetinin «İnformasiya texnologiyaları və sistemləri mühəndisliyi» ixtisasına qəbul olub.
Ağdaş rayonu M.Şeyxzadə adına Texniki, təbiət və humanitar təmayüllü internat tipli gimnaziyanın məzunudur.

ƏLİZADƏ ƏZİZ BİNNƏT OĞLU

645 balla "Qafqaz" Universitetinin «Kimya mühəndisliyi» ixtisasına qəbul olub.
Bakı Özəl türk liseyi Mingəçevir filialının məzunudur.

ƏLİYEVA LEYLA HAKİM QIZI

645 balla Azərbaycan Dövlət Neft Akademiyasının «Kimya mühəndisliyi» ixtisasına qəbul olub.
Gəncə şəhəri İ.Nəsimi adına 44 saylı Bağça-məktəb-lisey kompleksinin məzunudur.

RZAYEV RAFƏT RASƏT OĞLU

645 balla Azərbaycan Respublikası Prezidenti yanında Dövlət İdarəçilik Akademiyasının «Kompyuter elmləri» ixtisasına qəbul olub.
İmişli rayonu Y.Sadatxanov adına Aranlı kənd 1 saylı tam orta məktəbinin məzunudur.

TYULİN DMİTRİY ALEKSEYEVİÇ

645 balla Azərbaycan Dövlət Neft Akademiyasının «Kompüter mühəndisliyi» ixtisasına qəbul olub.
Bakı şəhəri 145 saylı tam orta məktəbin məzunudur.

ZEYNALZADƏ GÜLTAC ZEYNALABDIN QIZI

644 balla Azərbaycan Respublikası Prezidenti yanında Dövlət İdarəçilik Akademiyasının «Kompyuter elmləri» ixtisasına qəbul olub.
Naxçıvan şəhəri Heydər Əliyev adına məktəbin məzunudur.

BABAYEV FUAD BALIŞ OĞLU

644 balla "Qafqaz" Universitetinin «İnşaat mühəndisliyi» ixtisasına qəbul olub.
BDU-nun nəzdində «Gənc istedadlar» liseyinin məzunudur.

ƏKBƏRLİ SAMİR RASİM OĞLU

644 balla "Qafqaz" Universitetinin «Kompüter mühəndisliyi» ixtisasına qəbul olub.
Sumqayıt şəhəri 15 saylı tam orta məktəbin məzunudur.

BAYBEKOV ŞAMXAL RAVİL OĞLU

643 balla "Qafqaz" Universitetinin «Kimya mühəndisliyi» ixtisasına qəbul olub.
Bakı şəhəri 83 saylı məktəb-liseyin məzunudur

NƏSİBOV EMİN ABİD OĞLU

643 balla "Qafqaz" Universitetinin «Kompüter mühəndisliyi» ixtisasına qəbul olub.
Bakı şəhəri 287 saylı «Zəkalar» liseyinin məzunudur.

SƏMƏDZADƏ SƏMƏD SÜLEYMAN OĞLU

643 balla "ADA" Universitetinin «İnformasiya texnologiyaları və sistemləri mühəndisliyi» ixtisasına qəbul olub.
Bakı şəhəri Texniki humanitar liseyin məzunudur.

GÖYÜŞOV ORXAN VÜQAR OĞLU

643 balla "Qafqaz" Universitetinin «İnşaat mühəndisliyi» ixtisasına qəbul olub.
Sumqayıt şəhəri humanitar və təbiət-riyaziyyat təmayüllü "İstedad" liseyinin məzunudur.

ZÜLFÜQAROVA GÖZƏL NOVRUZ QIZI

642 balla Bakı Dövlət Universitetinin «Kompyuter elmləri» ixtisasına qəbul olub.
Bakı şəhəri 299 saylı tam orta məktəbin məzunudur.

CƏBİYEV MƏHƏMMƏD ARZU OĞLU

642 balla "Qafqaz" Universitetinin «Kompüter mühəndisliyi» ixtisasına qəbul olub.
Bakı şəhəri 214 saylı tam orta məktəbin məzunudur.

QASIMOVA LEYLA MƏHƏRRƏM QIZI

641 balla "Qafqaz" Universitetinin «Kimya mühəndisliyi» ixtisasına qəbul olub.
Göygöl rayonu 4 saylı şəhər tam orta məktəbinin məzunudur.

XUDİYEV ELVİN ƏNVƏR OĞLU

641 balla "Qafqaz" Universitetinin «Kimya mühəndisliyi» ixtisasına qəbul olub.
Sumqayıt şəhəri Təbiət elmləri təmayüllü gimnaziyanın məzunudur.

BƏBİROV DİLQƏM ŞAMİL OĞLU

640 balla "Qafqaz" Universitetinin «Kompüter mühəndisliyi» ixtisasına qəbul olub.
Bakı şəhəri Neftçi Qurban adına 288 saylı tam orta məktəbin məzunudur.

ABBASOVA QUMRU ZEYNALABDİN QIZI

639 balla "Qafqaz" Universitetinin «Kompüter mühəndisliyi» ixtisasına qəbul olub.
Bakı şəhəri 276 saylı tam orta məktəbin məzunudur.

SULTANOV MİRZƏCAN RASİM OĞLU

642 balla "Qafqaz" Universitetinin «İnşaat mühəndisliyi» ixtisasına qəbul olub.
Siyəzən rayonu M.Müşfiq adına 2 saylı şəhər orta məktəbinin məzunudur.

RAMAZANOV NURLAN ZAKİR OĞLU

642 balla Azərbaycan Dövlət Neft Akademiyasının «Neft-qaz qurğuları mühəndisliyi» ixtisasına qəbul olub.
Lerik rayonu Lüləkəran kənd tam orta məktəbinin məzunudur.

BABAYEV SABİR OQTAY OĞLU

641 balla "ADA" Universitetinin «Kompyuter elmləri» ixtisasına qəbul olub.
Azərbaycan Respublikası Təhsil Nazirliyi, Heydər Əliyev adına liseyin məzunudur.

ƏHMƏDOVA SARA NADİR QIZI

641 balla Azərbaycan Respublikası Prezidenti yanında Dövlət İdarəçilik Akademiyasının «Kompyuter elmləri» ixtisasına qəbul olub.
Cəbrayıl rayonu 5 saylı tam orta məktəbin məzunudur.

ABDURAHMANOVA TURAN ÇİNGİZ QIZI

640 balla Azərbaycan Respublikası Prezidenti yanında Dövlət İdarəçilik Akademiyasının «Kompyuter elmləri» ixtisasına qəbul olub.
Zaqatala rayonu Bəhmədli kənd orta məktəbinin məzunudur.

QULİYEVA ELNARƏ ELŞƏN QIZI

639 balla Azərbaycan Respublikası Prezidenti yanında Dövlət İdarəçilik Akademiyasının «Kompyuter elmləri» ixtisasına qəbul olub.
Ağcabədi rayonu S.Vurğun adına 4 saylı şəhər tam orta məktəbinin məzunudur.

RƏHİMOV MURAD POLAD OĞLU

639 balla Bakı Ali Neft Məktəbinin «Kimya mühəndisliyi» ixtisasına qəbul olub.
Gəncə Azərbaycan-Türkiyə özəl liseyinin məzunudur.

BAĞIROV HÜSEYN İBRAHİM OĞLU

639 balla Azərbaycan Dövlət Neft Akademiyasının «Proseslərin avtomatlaşdırılması mühəndisliyi» ixtisasına qəbul olub.
Sumqayıt şəhəri 11 saylı tam orta məktəbin məzunudur.

NƏZƏRLİ LEYLA HƏSƏNŞAH QIZI

639 balla Lənkəran Dövlət Universitetinin «Riyaziyyat və informatika müəllimliyi» ixtisasına qəbul olub.
Lənkəran rayonu 8 saylı şəhər tam orta məktəbinin məzunudur.

İSMAYILOVA AYŞƏN ELMAN QIZI

639 balla "ADA" Universitetinin «İnformasiya texnologiyaları və sistemləri mühəndisliyi» ixtisasına qəbul olub.
Saatlı rayonu S.Vurğun adına 1 saylı şəhər tam orta məktəbinin məzunudur.

MAHMUDLU NAZLI SEVDİYAR QIZI

639 balla Azərbaycan Respublikası Prezidenti yanında Dövlət İdarəçilik Akademiyasının «Kompyuter elmləri» ixtisasına qəbul olub.
Bakı şəhəri 63 saylı tam orta məktəbin məzunudur.

HÜSEYNOV REAL SƏNANİ OĞLU

639 balla Azərbaycan Respublikası Prezidenti yanında Dövlət İdarəçilik Akademiyasının «Kompyuter elmləri» ixtisasına qəbul olub.
Bakı şəhəri 3 saylı tam orta məktəbin məzunudur.

ƏLİBƏYLİ NURLAN RİZVAN OĞLU

639 balla Azərbaycan Dövlət Neft Akademiyasının «Neft-qaz qurğuları mühəndisliyi» ixtisasına qəbul olub.
Naxçıvan MR Sədərək rayonu Q.Yediyarov adına Sədərək 2 saylı tam orta məktəbinin məzunudur.

ZEYNALOVA NƏRMİN NATİQ QIZI

639 balla Azərbaycan Respublikası Prezidenti yanında Dövlət İdarəçilik Akademiyasının «Kompyuter elmləri» ixtisasına qəbul olub.
Zaqatala rayonu Tala kənd 3 saylı tam orta məktəbinin məzunudur.

RÜSTƏMOV KƏNAN DEVRAN OĞLU

639 balla Azərbaycan Respublikası Prezidenti yanında Dövlət İdarəçilik Akademiyasının «Kompyuter elmləri» ixtisasına qəbul olub.
Bakı şəhəri 104 saylı tam orta məktəbin məzunudur.

GÜLÜM ÜLVİ EMİL OĞLU

638 balla "Qafqaz" Universitetinin «Mexanika mühəndisliyi» ixtisasına qəbul olub.
Bakı şəhəri 156 saylı tam orta məktəbin məzunudur.

SƏNYARLI ƏSMƏR VÜQAR QIZI

638 balla "Qafqaz" Universitetinin «Kompüter mühəndisliyi» ixtisasına qəbul olub.
Qəbələ rayonu Vəndam qəsəbə 1 saylı tam orta məktəbin məzunudur.

LAÇINOV LAÇIN MAYIL OĞLU

638 balla "Qafqaz" Universitetinin «Kimya mühəndisliyi» ixtisasına qəbul olub.
Xaçmaz rayonu Yeni Həyat kənd tam orta məktəbinin məzunudur.

ZEYNALLI ŞÖLƏXANIM NİYAZ QIZI

638 balla Azərbaycan Dövlət Neft Akademiyasının «Kompyuter elmləri» ixtisasına qəbul olub.
Bakı şəhəri 190 saylı tam orta məktəbin məzunudur.

SÜLEYMANLI KAMRAN ÇİNGİZ OĞLU

637 balla Azərbaycan Dövlət Neft Akademiyasının «Proseslərin avtomatlaşdırılması mühəndisliyi» ixtisasına qəbul olub.
Sumqayıt şəhəri 14 saylı tam orta məktəbin məzunudur.

MUSAYEVA LALƏ RAMİN QIZI

637 balla Azərbaycan Respublikası Prezidenti yanında Dövlət İdarəçilik Akademiyasının «Kompyuter elmləri» ixtisasına qəbul olub.
Sumqayıt şəhəri 40 saylı tam orta məktəbin məzunudur.

ABDULLAYEV XƏYYAM ƏLİZADƏ OĞLU

637 balla Azərbaycan Respublikası Prezidenti yanında Dövlət İdarəçilik Akademiyasının «Kompyuter elmləri» ixtisasına qəbul olub.
Sabirabad rayonu H.Z.Tağıyev adına 6 saylı şəhər tam orta məktəbinin məzunudur.

HEYDƏROVA GÜNEL SAMİD QIZI

637 balla Azərbaycan Respublikası Prezidenti yanında Dövlət İdarəçilik Akademiyasının «Kompyuter elmləri» ixtisasına qəbul olub.
Ağdaş rayonu N.Gəncəvi adına 2 saylı şəhər tam orta məktəbinin məzunudur.

KƏRİMOV RƏSUL RÖVŞƏN OĞLU

637 balla "Qafqaz" Universitetinin «Kompüter mühəndisliyi» ixtisasına qəbul olub.
Gəncə şəhəri 26 saylı məktəb-lisey kompleksinin məzunudur.

YƏHYAYEV RAVİL İLQAROVİÇ

637 balla Azərbaycan Respublikası Prezidenti yanında Dövlət İdarəçilik Akademiyasının «Kompyuter elmləri» ixtisasına qəbul olub.
Şamaxı rayonu T.Kərimov adına Göylər kənd 2 saylı tam orta məktəbin məzunudur.

QASIMOVA NƏRMİNƏ AZAD QIZI

637 balla Azərbaycan Respublikası Prezidenti yanında Dövlət İdarəçilik Akademiyasının «Kompyuter elmləri» ixtisasına qəbul olub.
Bakı şəhəri Akademik Z.Əliyeva adına liseyin məzunudur.

ZEYNALLI DURNA ZEYNALABDIN QIZI

636 balla "ADA" Universitetinin «Kompyuter elmləri» ixtisasına qəbul olub.
Naxçıvan şəhəri Heydər Əliyev adına məktəbin məzunudur.

BABAŞLI QUBA ƏLSAAB QIZI

636 balla Bakı Dövlət Universitetinin «Riyaziyyat müəllimliyi» ixtisasına qəbul olub.
Ucar rayonu Ə.Məmmədov adına Müsüslü kənd tam orta məktəbinin məzunudur.

XALİDZADƏ GÜLNAR XEYRƏDDİN QIZI

636 balla "Qafqaz" Universitetinin «Riyaziyyat və informatika müəllimliyi» ixtisasına qəbul olub.
Qəbələ rayonu Bum qəsəbə orta məktəbinin məzunudur.

MƏMMƏDOV FƏRİD MÜSABİR OĞLU

635 balla Azərbaycan Dövlət Neft Akademiyasının «Proseslərin avtomatlaşdırılması mühəndisliyi» ixtisasına qəbul olub.
Oğuz rayonu E.Nəbiyev adına Tərkəş kənd tam orta məktəbinin məzunudur.

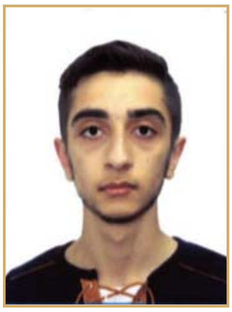

İSMAYILOV ELTUN ŞAHİN OĞLU

635 balla Azərbaycan Dövlət Neft Akademiyasının «Neft-qaz qurğuları mühəndisliyi» ixtisasına qəbul olub. Gəncə şəhəri M.Mehdizadə adına 4 saylı şəhər tam orta məktəbinin məzunudur.

TEYMUROV KAMRAN ƏLİRZA OĞLU

635 balla Azərbaycan Dövlət Neft Akademiyasının «İnformasiya texnologiyaları və sistemləri mühəndisliyi» ixtisasına qəbul olub. Hacıqabul rayonu İ.Ələkbərov adına 1 saylı şəhər tam orta məktəbinin məzunudur.

SALAHOV ELMİN ŞAHİN OĞLU

635 balla "Qafqaz" Universitetinin «Kimya mühəndisliyi» ixtisasına qəbul olub.
Sumqayıt şəhəri Təbiət elmləri təmayüllü gimnaziyanın məzunudur.

ƏFƏNDİYEVA NƏZRİN VASİF QIZI

635 balla "Qafqaz" Universitetinin «Kimya mühəndisliyi» ixtisasına qəbul olub.
Zaqatala rayonu 3 saylı şəhər tam orta məktəbinin məzunudur.

BƏXTİYARLI NİCAT ALLAHVERƏN OĞLU

634 balla "Qafqaz" Universitetinin «Kompüter mühəndisliyi» ixtisasına qəbul olub.
Bakı şəhəri 3 saylı tam orta məktəbin məzunudur.

ABBASLI NURLAN NATİQ OĞLU

633 balla Azərbaycan Dövlət Neft Akademiyasının «Neft-qaz qurğuları mühəndisliyi» ixtisasına qəbul olub. Bakı şəhəri 29 saylı tam orta məktəbin məzunudur.

ŞƏFİYEVA AYNUR FƏDAİ QIZI

633 balla Bakı Dövlət Universitetinin «Riyaziyyat müəllimliyi» ixtisasına qəbul olub.
Sumqayıt şəhəri 14 saylı tam orta məktəbin məzunudur.

RƏHİMOVA SONA QƏDİR QIZI

633 balla Azərbaycan Dövlət İqtisad Universitetinin «İnformasiya texnologiyaları və sistemləri mühəndisliyi» ixtisasına qəbul olub. Bakı şəhəri Akademik Z.Əliyeva adına liseyin məzunudur.

ABDULLAYEV SAMİR QASIM OĞLU

633 balla Azərbaycan Dövlət Neft Akademiyasının «Neft-qaz qurğuları mühəndisliyi» ixtisasına qəbul olub. Bakı şəhəri Texniki humanitar liseyin məzunudur.

ƏLİYEV ALI AĞAMƏŞƏDİ OĞLU

632 balla Azərbaycan Dövlət Neft Akademiyasının «Neft-qaz qurğuları mühəndisliyi» ixtisasına qəbul olub. İsmayıllı rayonu Lahıc qəsəbə tam orta məktəbinin məzunudur.

TAHİRZADƏ EMİL NAİB OĞLU

632 balla Azərbaycan Dövlət Neft Akademiyasının «Mexanika mühəndisliyi» ixtisasına qəbul olub. Bakı şəhəri Fizika, riyaziyyat və informatika təmayüllü liseyin məzunudur.

ƏLİCANOV QASIM ƏLİCAN OĞLU

631 balla Azərbaycan Dövlət Neft Akademiyasının «Neft-qaz qurğuları mühəndisliyi» ixtisasına qəbul olub. Bakı şəhəri Fizika, riyaziyyat və informatika təmayüllü liseyin məzunudur.

SADIQLI AYAZ ELŞƏN OĞLU

631 balla "Qafqaz" Universitetinin «Kompüter mühəndisliyi» ixtisasına qəbul olub.
Bakı şəhəri T.İsmayılov adına (6 saylı məktəb) "İntellekt" məktəb-liseyin məzunudur.

ƏMİRLİ ANAR BƏXTİYAR OĞLU

631 balla "Qafqaz" Universitetinin «Kompüter mühəndisliyi» ixtisasına qəbul olub.
Bakı Özəl türk liseyi Ağdaş filialının məzunudur.

MƏMMƏDLİ ÇİNGİZ İBRAHİM OĞLU

631 balla "Qafqaz" Universitetinin «Kompüter mühəndisliyi» ixtisasına qəbul olub.
Bakı Türk liseyinin (BDU-nun nəzdində, təsisçi Türkiyə Dəyanət Vəqfi) məzunudur.

TALIBZADƏ LEYLA OKTAY QIZI

630 balla Bakı Dövlət Universitetinin «Riyaziyyat müəllimliyi» ixtisasına qəbul olub.
İsmayıllı rayonu 2 saylı şəhər tam orta məktəbinin məzunudur.

DADAŞOVA AYTAC LƏTİF QIZI

629 balla "Qafqaz" Universitetinin «Kompüter mühəndisliyi» ixtisasına qəbul olub.
Salyan rayonu Qızılağac kənd tam orta məktəbinin məzunudur.

HƏSƏNLİ LEYLA RƏFAYİL QIZI

629 balla Bakı Dövlət Universitetinin «Kompyuter elmləri» ixtisasına qəbul olub.
Bakı şəhəri Kimya-biologiya təmayüllü liseyin məzunudur.

İLYASOV İLYAS ANAR OĞLU

629 balla "Qafqaz" Universitetinin «Kompüter mühəndisliyi» ixtisasına qəbul olub.
Gəncə şəhəri M.Əzizbəyov adına 15 saylı şəhər tam orta məktəbinin məzunudur.

ŞƏRİFLİ RÖVŞƏN ALMAZ OĞLU

629 balla Azərbaycan Dövlət Neft Akademiyasının «Proseslərin avtomatlaşdırılması mühəndisliyi» ixtisasına qəbul olub.
Bakı şəhəri 104 saylı tam orta məktəbin məzunudur.

KƏRİMOV CAHANDAR CAVİD OĞLU

628 balla Azərbaycan Dövlət Neft Akademiyasının «Proseslərin avtomatlaşdırılması mühəndisliyi» ixtisasına qəbul olub.
Cəlilabad rayonu Göytəpə 1 saylı şəhər tam orta məktəbinin məzunudur.

TÜTÜNCİAN SƏİD MƏHƏMMƏD SADIQ OĞLU

628 balla Azərbaycan Dövlət Neft Akademiyasının «Neft-qaz mühəndisliyi» ixtisasına qəbul olub.
Bakı şəhəri 160 saylı klassik gimnaziyanın məzunudur.

ALQAYEV POLAD ELMAN OĞLU

628 balla "Qafqaz" Universitetinin «Kompüter mühəndisliyi» ixtisasına qəbul olub.
Bakı şəhəri 287 saylı «Zəkalar» liseyinin məzunudur.

ƏKBƏROV CAHAR

627 balla "ADA" Universitetinin «İnformasiya texnologiyaları və sistemləri mühəndisliyi» ixtisasına qəbul olub.
Bakı şəhəri Akademik Z.Əliyeva adına liseyin məzunudur.

I QRUP

QAFFAROV TƏBRİZ ÇİNGİZ OĞLU

627 balla Azərbaycan Dövlət Neft Akademiyasının «Neft-qaz qurğuları mühəndisliyi» ixtisasına qəbul olub.
Şəki rayonu Şəhər fizika-riyaziyyat və humanitar təmayüllü liseyin məzunudur.

ƏSGƏROV TURAL ARZU OĞLU

627 balla "Qafqaz" Universitetinin «Kimya mühəndisliyi» ixtisasına qəbul olub.
Qazax rayonu İ.Qayıbov adına 3 saylı şəhər tam orta məktəbinin məzunudur.

SİYAHOVA AYSEL FARİS QIZI

627 balla Bakı Dövlət Universitetinin «Riyaziyyat müəllimliyi» ixtisasına qəbul olub.
Qəbələ rayonu Mirzəbəyli kənd tam orta məktəbinin məzunudur.

SULTANLI MURAD ƏLİYƏSƏR OĞLU

627 balla "Qafqaz" Universitetinin «Kompüter mühəndisliyi» ixtisasına qəbul olub.
Şəki rayonu 11 saylı şəhər tam orta məktəbinin məzunudur.

BALABƏYOV RAFAİL İLQAR OĞLU

627 balla "Qafqaz" Universitetinin «Kompüter mühəndisliyi» ixtisasına qəbul olub.
Xaçmaz rayonu Köhnə Xaçmaz kənd tam orta məktəbinin məzunudur.

QASIMOV RÖVŞƏN ELŞƏN OĞLU

626 balla "Qafqaz" Universitetinin «Kimya mühəndisliyi» ixtisasına qəbul olub.
Bakı şəhəri 214 saylı tam orta mək-təbin məzunudur.

HÜSEYNZADƏ SAMİR ƏHLİMAN OĞLU

626 balla Azərbaycan Dövlət Neft Akademiyasının «İnformasiya texnologiyaları və sistemləri mühəndisliyi» ixtisasına qəbul olub.
Bakı şəhəri «Ankara Məktəbi» mək-təb-liseyin məzunudur.

QƏDİMƏLİYEVA AYSEL RÖVŞƏN QIZI

626 balla "Qafqaz" Universitetinin «Kimya mühəndisliyi» ixtisasına qəbul olub.
Sumqayıt şəhəri humanitar və təbiət-riyaziyyat təmayüllü “İstedad” liseyinin məzunudur.

YUSUBOVA NİGAR QURBAN QIZI

625 balla Bakı Dövlət Universitetinin «Kompyuter elmləri» ixtisasına qəbul olub.
Bakı şəhəri 289 saylı orta məktəb - «Zəngi» liseyinin məzunudur.

HÜSEYNOVA ZÜLFİYYƏ ÇİNGİZ QIZI

624 balla Azərbaycan Dövlət Neft Akademiyasının «İnformasiya texnologiyaları və sistemləri mühəndisliyi» ixtisasına qəbul olub.
Qəbələ rayonu Bunud kənd tam orta məktəbinin məzunudur.

ƏLİYEV ÜLVİ MÜBARİZ OĞLU

624 balla xüsusi təyinatlı ali təhsil müəssisəsinə qəbul olub.
Naxçıvan MR Babək rayonu Qaraqala kənd tam orta məktəbinin məzunudur.

SALAHOVA NƏRMİN NATİQ QIZI

624 balla Azərbaycan Dövlət Neft Akademiyasının «Proseslərin avtomatlaşdırılması mühəndisliyi» ixtisasına qəbul olub.
Gəncə şəhəri 46 saylı şəhər tam orta məktəbinin məzunudur.

VƏLİZADƏ ZEYNƏB ŞİRİNƏLİ QIZI

624 balla "Qafqaz" Universitetinin «Kimya mühəndisliyi» ixtisasına qəbul olub.
Sumqayıt şəhəri Texniki və təbiət elmləri liseyinin məzunudur.

RZAYEV HÜSEYN FAZİL OĞLU

624 balla Azərbaycan Dövlət Neft Akademiyasının «Mexanika mühəndisliyi» ixtisasına qəbul olub.
Bakı şəhəri 287 saylı «Zəkalar» liseyinin məzunudur.

BİNYƏTOV HABİL QABİL OĞLU

624 balla "Qafqaz" Universitetinin «İnşaat mühəndisliyi» ixtisasına qəbul olub.
Ağsu rayonu 1 saylı şəhər tam orta məktəbinin məzunudur.

HƏSƏNOV FƏRİD ELMİK OĞLU

622 balla "Qafqaz" Universitetinin «Mexanika mühəndisliyi» ixtisasına qəbul olub.
Bakı şəhəri 90 saylı tam orta məktəbin məzunudur.

YUSİFOV SƏBUHİ ELŞAD OĞLU

622 balla Azərbaycan Dövlət Neft Akademiyasının «Kompüter mühəndisliyi» ixtisasına qəbul olub.
Bakı şəhəri 204 saylı tam orta məktəbin məzunudur.

NAĞIZADƏ ANAR RASİM OĞLU

621 balla Azərbaycan Dövlət Neft Akademiyasının «Neft-qaz qurğuları mühəndisliyi» ixtisasına qəbul olub.
Bakı şəhəri 202 saylı tam orta məktəbin məzunudur.

BAYRAMOV ELVİN İLQAR OĞLU

624 balla Azərbaycan Dövlət Neft Akademiyasının «Neft-qaz mühəndisliyi» ixtisasına qəbul olub.
Ağstafa rayonu Dağkəsəmən kənd 1 saylı tam orta məktəbinin məzunudur.

BƏBİROV EMİN ALLAHYAR OĞLU

624 balla "Qafqaz" Universitetinin «Kimya mühəndisliyi» ixtisasına qəbul olub.
BDU-nun nəzdində «Gənc istedadlar» liseyinin məzunudur.

HÜSEYNOVA PƏRVİN ELDƏNİZ QIZI

622 balla Azərbaycan Dövlət Neft Akademiyasının «Kimya mühəndisliyi» ixtisasına qəbul olub.
Zaqatala rayonu 3 saylı şəhər tam orta məktəbinin məzunudur.

MAHMUDOV SEYMUR RASİM OĞLU

622 balla Azərbaycan Dövlət Neft Akademiyasının «Mexanika mühəndisliyi» ixtisasına qəbul olub.
Biləsuvar rayonu O.Babayev adına Aşağı Cürəli kənd tam orta məktəbinin məzunudur.

MƏMMƏDOVA PƏRVANƏ RAMİZ QIZI

621 balla Azərbaycan Dövlət Neft Akademiyasının «Kompüter mühəndisliyi» ixtisasına qəbul olub.
Bakı şəhəri Akademik Z.Əliyeva adına liseyin məzunudur.

MƏMMƏDOV KƏNAN

621 balla Azərbaycan Dövlət Neft Akademiyasının «İnformasiya texnologiyaları və sistemləri mühəndisliyi» ixtisasına qəbul olub.
Bakı şəhəri 113 saylı tam orta məktəbin məzunudur.

NƏSRƏDDİNOV ELMƏDDİN QAÇAY OĞLU

621 balla "Qafqaz" Universitetinin «Kimya mühəndisliyi» ixtisasına qəbul olub.
Qəbələ rayonu Cığatelli kənd tam orta məktəbinin məzunudur.

MƏMMƏDƏLİYEVA ZEYNƏB MEHMAN QIZI

621 balla "Qafqaz" Universitetinin «Kimya mühəndisliyi» ixtisasına qəbul olub.
Abşeron rayonu Güzdək qəsəbə tam orta məktəbinin məzunudur.

ASLANZADƏ XUMARƏ ŞÜKÜR QIZI

621 balla "ADA" Universitetinin «İnformasiya texnologiyaları və sistemləri mühəndisliyi» ixtisasına qəbul olub.
Laçın rayonu 35 saylı tam orta məktəbin məzunudur.

HEYDƏRLİ FƏRİD MUSTAFA OĞLU

621 balla "Qafqaz" Universitetinin «Kimya mühəndisliyi» ixtisasına qəbul olub.
Qax rayonu 5 saylı şəhər tam orta məktəbinin məzunudur.

MƏMMƏDOV NURLAN FƏRƏC OĞLU

621 balla Azərbaycan Dövlət Neft Akademiyasının «Mexanika mühəndisliyi» ixtisasına qəbul olub.
Sumqayıt şəhəri 24 saylı tam orta məktəbin məzunudur.

ƏLİZADƏ ŞƏBNƏM SABİR QIZI

620 balla Bakı Dövlət Universitetinin «Kompyuter elmləri» ixtisasına qəbul olub.
Naxçıvan MR Culfa rayonu Xanəgah tam kənd orta məktəbinin məzunudur.

NƏHMƏDOV NƏRİMAN İLHAM OĞLU

620 balla Azərbaycan Dövlət Neft Akademiyasının «Kompyuter elmləri» ixtisasına qəbul olub.
Sumqayıt şəhəri 25 saylı tam orta məktəbin məzunudur.

RƏHİMLİ FAZİL RADİQ OĞLU

619 balla "Qafqaz" Universitetinin «Kimya mühəndisliyi» ixtisasına qəbul olub.
Ağdaş rayonu M.İsayev adına Şəhər tam orta məktəbinin məzunudur.

FƏRZƏLİYEV ƏLİZADƏ ƏRƏSTUN OĞLU

619 balla Azərbaycan Dövlət Neft Akademiyasının «Neft-qaz qurğuları mühəndisliyi» ixtisasına qəbul olub.
Sabirabad rayonu Xəlfəli kənd tam orta məktəbinin məzunudur.

MƏMMƏDOV SAHİBƏDDİN EYNUR OĞLU

619 balla "Qafqaz" Universitetinin «Mexanika mühəndisliyi» ixtisasına qəbul olub.
Sumqayıt Özəl türk liseyinin məzunudur.

BAĞIROV HƏSƏNAĞA ELDAR OĞLU

619 balla "Qafqaz" Universitetinin «Mexanika mühəndisliyi» ixtisasına qəbul olub.
Sumqayıt Özəl türk liseyinin məzunudur.

ƏZİZLİ XƏYAL NÜSRƏT OĞLU

619 balla "Qafqaz" Universitetinin «Mexanika mühəndisliyi» ixtisasına qəbul olub.
Bakı Türk liseyinin (BDU-nun nəzdində, təsisçi Türkiyə Dəyanət Vəqfi) məzunudur.

MÜSLÜMOVA XANIM RİZVAN QIZI

619 balla Bakı Dövlət Universitetinin «Riyaziyyat müəllimliyi» ixtisasına qəbul olub.
Salyan rayonu Yeni Uluxanlı kənd tam orta məktəbinin məzunudur.

NURİYEVA MƏRYƏM BƏXTİYAR QIZI

618 balla "Qafqaz" Universitetinin «Kimya mühəndisliyi» ixtisasına qəbul olub.
Zaqatala rayonu Tala kənd 2 saylı tam orta məktəbinin məzunudur.

MƏMMƏDLİ SƏİD VASİF OĞLU

618 balla Azərbaycan Dövlət Neft Akademiyasının «Neft-qaz qurğuları mühəndisliyi» ixtisasına qəbul olub.
Şirvan şəhəri E.İmanov adına 10 saylı şəhər tam orta məktəbinin məzunudur.

TAĞIYEVA GÜLXANIM AZƏR QIZI

617 balla Azərbaycan Dövlət Neft Akademiyasının «Kimya mühəndisliyi» ixtisasına qəbul olub.
Zaqatala rayonu 1 saylı şəhər tam orta məktəbinin məzunudur.

ƏSGƏROV NƏCƏF VÜQAR OĞLU

616 balla "Qafqaz" Universitetinin «Kimya mühəndisliyi» ixtisasına qəbul olub.
Bakı şəhəri 48 saylı tam orta məktəbin məzunudur.

SÜLEYMANOVA AYTƏN İLHAM QIZI

616 balla Bakı Dövlət Universitetinin «Kimya mühəndisliyi» ixtisasına qəbul olub.
Sumqayıt şəhəri 26 saylı tam orta məktəbin məzunudur.

ALLAHVERDİYEV RƏŞİD CAHİD OĞLU

618 balla Azərbaycan Dövlət Neft Akademiyasının «Kompyuter elmləri» ixtisasına qəbul olub.
Gədəbəy rayonu Düzrəsullu kənd tam orta məktəbinin məzunudur.

HEYDAROV NURU ƏLİ OĞLU

618 balla Azərbaycan Dövlət Neft Akademiyasının «Mexanika mühəndisliyi» ixtisasına qəbul olub.
Gəncə şəhəri 37 saylı şəhər tam orta məktəbinin məzunudur.

HÜMMƏTLİ İSMAYIL ELXAN OĞLU

617 balla "Qafqaz" Universitetinin «Kimya mühəndisliyi» ixtisasına qəbul olub.
Bakı şəhəri 238 saylı tam orta məktəbin məzunudur.

MƏMMƏDOV ASİF ŞÜKÜR OĞLU

617 balla Azərbaycan Dövlət Neft Akademiyasının «Neft-qaz qurğuları mühəndisliyi» ixtisasına qəbul olub.
Bakı şəhəri 251 saylı tam orta məktəbin məzunudur.

BƏDƏLOV TURXAN YAŞAR OĞLU

616 balla Bakı Dövlət Universitetinin «Kompyuter elmləri» ixtisasına qəbul olub.
Bakı şəhəri 299 saylı tam orta məktəbin məzunudur.

ƏŞRƏFLİ TAYFUN VİDADİ OĞLU

616 balla "Qafqaz" Universitetinin «Mexanika mühəndisliyi» ixtisasına qəbul olub.
Ə.Mahmudov adına Şərur türk liseyinin məzunudur.

YUSİFOVA JALƏ ELMAN QIZI

615 balla Bakı Dövlət Universitetinin «Kimya mühəndisliyi» ixtisasına qəbul olub.
Bakı şəhəri 31 saylı tam orta məktəbin məzunudur.

HƏSƏNOV ƏLİAĞA ELÇİN OĞLU

615 balla "Qafqaz" Universitetinin «Mexanika mühəndisliyi» ixtisasına qəbul olub.
Bakı şəhəri 307 saylı tam orta məktəbin məzunudur.

AYVAZOVA AYTƏN ELMAR QIZI

615 balla Azərbaycan Dövlət Neft Akademiyasının «Kompyuter elmləri» ixtisasına qəbul olub.
Sumqayıt şəhəri 41 saylı tam orta məktəbin məzunudur.

MƏMMƏDOVA JALƏ CEYHUN QIZI

615 balla Bakı Dövlət Universitetinin «Riyaziyyat müəllimliyi» ixtisasına qəbul olub.
Tovuz rayonu R.Alıyev adına Əyyublu kənd tam orta məktəbinin məzunudur.

CƏFƏROV NAHİD NAMİQ OĞLU

614 balla Xəzər Universitetinin «Kompyuter elmləri» ixtisasına qəbul olub.
Salyan rayonu Marışlı kənd tam orta məktəbinin məzunudur.

KƏRİMOV TEYMUR MALİK OĞLU

614 balla "Qafqaz" Universitetinin «Kimya mühəndisliyi» ixtisasına qəbul olub.
Lənkəran rayonu 10 saylı şəhər tam orta məktəbinin məzunudur.

ASLANOVA CƏMİLƏ İLHAM QIZI

614 balla Xəzər Universitetinin «Kompyuter elmləri» ixtisasına qəbul olub.
Qəbələ rayonu Mirzəbəyli kənd orta məktəbinin məzunudur.

ƏHMƏDOVA XƏYALƏ VÜQAR QIZI

614 balla Bakı Dövlət Universitetinin «Kompyuter elmləri» ixtisasına qəbul olub.
Ağdam rayonu 32 saylı tam orta məktəbin məzunudur.

MƏMMƏDLİ TƏRLAN RAHİM OĞLU

614 balla Xəzər Universitetinin «Kompyuter elmləri» ixtisasına qəbul olub.
Bakı şəhəri 247 saylı tam orta məktəbin məzunudur.

MƏMMƏDLİ ALLAHVERDİ MƏMMƏD OĞLU

614 balla Azərbaycan Dövlət Neft Akademiyasının «Neft-qaz qurğuları mühəndisliyi» ixtisasına qəbul olub.
Bakı şəhəri 138 saylı tam orta məktəbin məzunudur.

SAMİR MƏZAHİR

614 balla "Qafqaz" Universitetinin «Mexanika mühəndisliyi» ixtisasına qəbul olub.
Bakı Türk liseyinin (BDU-nun nəzdində, təsisçi Türkiyə Dəyanət Vəqfi) məzunudur.

ABDULLAZADƏ FİDAN VAQİF QIZI

613 balla "Qafqaz" Universitetinin «Kimya mühəndisliyi» ixtisasına qəbul olub.
Bakı şəhəri 12 saylı tam orta məktəbin məzunudur.

ƏKBƏRLİ MURAD MƏHARƏT OĞLU

613 balla Azərbaycan Dövlət Neft Akademiyasının «Neft-qaz qurğuları mühəndisliyi» ixtisasına qəbul olub. Bakı şəhəri 64 saylı tam orta məktəbin məzunudur.

ƏHMƏDOVA NİGAR VÜQAR QIZI

613 balla Azərbaycan Dövlət Neft Akademiyasının «İnformasiya texnologiyaları və sistemləri mühəndisliyi» ixtisasına qəbul olub. Ağdaş rayonu N.Gəncəvi adına 2 saylı şəhər tam orta məktəbinin məzunudur.

SƏLİMLİ SÜLEYMAN YOLÇU OĞLU

613 balla "Qafqaz" Universitetinin «Mexanika mühəndisliyi» ixtisasına qəbul olub.
Şəki Azərbaycan-Türkiyə özəl liseyinin məzunudur.

CAVADOV MƏHƏMMƏD ARİF OĞLU

613 balla Azərbaycan Dövlət Neft Akademiyasının «Neft-qaz qurğuları mühəndisliyi» ixtisasına qəbul olub. Oğuz rayonu H.Babayev adına 1 saylı şəhər tam orta məktəbinin məzunudur.

AĞAYEVA MƏLEYKƏ AFƏT QIZI

613 balla "Qafqaz" Universitetinin «Mexanika mühəndisliyi» ixtisasına qəbul olub.
Bakı şəhəri 39 saylı tam orta məktəbin məzunudur.

MƏMMƏDOV ASLAN BAĞIR OĞLU

613 balla Azərbaycan Dövlət Neft Akademiyasının «İnformasiya texnologiyaları və sistemləri mühəndisliyi» ixtisasına qəbul olub. Naxçıvan MR Kəngərli rayonu Xıncab kənd tam orta məktəbinin məzunudur.

İSMAYILOVA NƏRMİN RASİM QIZI

612 balla "Qafqaz" Universitetinin «İnşaat mühəndisliyi» ixtisasına qəbul olub.
Bakı şəhəri 258 saylı tam orta məktəbin məzunudur.

PAŞAYEVA KÜŞVƏR

612 balla Bakı Dövlət Universitetinin «Riyaziyyat» ixtisasına qəbul olub. Bakı şəhəri 59 saylı tam orta məktəbin məzunudur.

AĞAYEVA FATİMƏ RAFİQ QIZI

612 balla Azərbaycan Dövlət Neft Akademiyasının «Kompyuter elmləri» ixtisasına qəbul olub.
Bakı şəhəri «Ankara Məktəbi» məktəb-liseyin məzunudur.

QƏNİYEV RASİM CEYHUN OĞLU

612 balla Azərbaycan Dövlət Neft Akademiyasının «Kompyuter elmləri» ixtisasına qəbul olub.
Bakı şəhəri E.Həsənov adına 139 saylı tam orta məktəbin məzunudur.

RAMAZANOVA FİDAN USUB QIZI

611 balla Bakı Dövlət Universitetinin «Kompyuter elmləri» ixtisasına qəbul olub.
Şuşa rayonu Malıbəyli kənd 1 saylı tam orta məktəbinin məzunudur.

BABAYEV KƏNAN RÖVŞƏN OĞLU

611 balla "ADA" Universitetinin «İnformasiya texnologiyaları və sistemləri mühəndisliyi» ixtisasına qəbul olub.
Bakı şəhəri 181 saylı tam orta məktəbin məzunudur.

NƏBİZADƏ ŞAHRUDDİN ADİL OĞLU

611 balla "Qafqaz" Universitetinin «Mexanika mühəndisliyi» ixtisasına qəbul olub.
Bakı şəhəri 264 saylı məktəb-liseyin məzunudur.

KAZIMLI VÜQAR MUSA OĞLU

610 balla Bakı Dövlət Universitetinin «Riyaziyyat» ixtisasına qəbul olub.
Cəbrayıl rayonu Ə.Veysəlov adına Sirik kənd orta məktəbinin məzunudur.

DADAŞOV CƏLİL MEHDİ OĞLU

610 balla Azərbaycan Dövlət Neft Akademiyasının «Kompyuter elmləri» ixtisasına qəbul olub.
Bərdə rayonu Akademik Z.Əliyeva adına texniki təmayüllü məktəb-liseyin məzunudur.

ŞEKİLİYEVA KƏRİMƏT RAUF QIZI

610 balla Bakı Dövlət Universitetinin «Kompyuter elmləri» ixtisasına qəbul olub.
Balakən rayonu Texniki Humanitar təmayüllü liseyin məzunudur.

ƏLABBASZADƏ MƏTİN NURƏDDİN OĞLU

610 balla "Qafqaz" Universitetinin «Kimya mühəndisliyi» ixtisasına qəbul olub.
Bakı Özəl türk liseyi Ağdaş filialının məzunudur.

SƏMƏDOV ARAZ ELNUR OĞLU

609 balla "Qafqaz" Universitetinin «Mexanika mühəndisliyi» ixtisasına qəbul olub.
Sumqayıt Özəl türk liseyinin məzunudur.

ETİBAROĞLU ABDUL ETİBAR OĞLU

609 balla "Qafqaz" Universitetinin «Kimya mühəndisliyi» ixtisasına qəbul olub.
Zərdab rayonu H.Zərdabi adına 1 saylı şəhər tam orta məktəbinin məzunudur.

TALIBOV AMİN ELŞƏN OĞLU

609 balla "Qafqaz" Universitetinin «Kimya mühəndisliyi» ixtisasına qəbul olub.
Ağcabədi rayonu 3 saylı şəhər məktəb-liseyinin məzunudur.

ƏSGƏROVA AYTƏKİN ELMİDAR QIZI

609 balla Bakı Dövlət Universitetinin «Kimya mühəndisliyi» ixtisasına qəbul olub.
Bakı şəhəri 278 saylı tam orta məktəbin məzunudur.

MƏHSİMOVA ƏFSANƏ RÖVŞƏN QIZI

609 balla Azərbaycan Dövlət Neft Akademiyasının «Proseslərin avtomatlaşdırılması mühəndisliyi» ixtisasına qəbul olub.
Bakı şəhəri 192 saylı tam orta məktəbin məzunudur.

BAXŞƏLİ TOĞRUL MƏMMƏD OĞLU

609 balla Azərbaycan Dövlət Neft Akademiyasının «İnformasiya texnologiyaları və sistemləri mühəndisliyi» ixtisasına qəbul olub.
Şəki rayonu 7 saylı şəhər tam orta məktəbinin məzunudur.

MİRZƏLİYEV İSRAİL NƏSİR OĞLU

608 balla Azərbaycan Dövlət Neft Akademiyasının «Mexanika mühəndisliyi» ixtisasına qəbul olub.
Bakı şəhəri S.Bəhlulzadə adına Xarici dillər təmayüllü gimnaziyanın məzunudur.

QASIMOV HÜSEYN ALLAHYAR OĞLU

608 balla "ADA" Universitetinin «İnformasiya texnologiyaları və sistemləri mühəndisliyi» ixtisasına qəbul olub.
Ə.Mahmudov adına Şərur türk liseyinin məzunudur.

HƏMİDOV ELMİR ƏKBƏR OĞLU

607 balla Azərbaycan Dövlət Neft Akademiyasının «Neft-qaz mühəndisliyi» ixtisasına qəbul olub.
Şamaxı rayonu E.Hüseynov adına 2 saylı şəhər tam orta məktəbinin məzunudur.

MƏMMƏDOV MÖVSÜM FƏXRƏDDİN OĞLU

607 balla Azərbaycan Dövlət Neft Akademiyasının «Kompyuter elmləri» ixtisasına qəbul olub.
Bərdə rayonu B.Əjdəroğlu adına Yeni Əyricə kənd tam orta məktəbinin məzunudur.

ADİYEV İSMAYIL BALAMİR OĞLU

607 balla Azərbaycan Dövlət Neft Akademiyasının «Proseslərin avtomatlaşdırılması mühəndisliyi» ixtisasına qəbul olub.
Yardımlı rayonu Bərcan kənd tam orta məktəbinin məzunudur.

ƏZİZLİ TURAC CUMAYƏDDİN QIZI

607 balla Xəzər Universitetinin «Kimya mühəndisliyi» ixtisasına qəbul olub.
Oğuz rayonu M.F.Axundov adına Xaçmaz kənd 1 saylı tam orta məktəbinin məzunudur.

BABAYEVA RƏHİMƏXANIM MƏHYƏDDİN QIZI

606 balla Azərbaycan Dövlət Neft Akademiyasının «Neft-qaz qurğuları mühəndisliyi» ixtisasına qəbul olub.
Bakı şəhəri 42 saylı tam orta məktəbin məzunudur.

ƏZİZOV NİCAT MARİF OĞLU

606 balla "Qafqaz" Universitetinin «İnşaat mühəndisliyi» ixtisasına qəbul olub.
Sumqayıt şəhəri Texniki və təbiət elmləri liseyinin məzunudur.

MƏMMƏDOV NİCAT SƏFƏR OĞLU

606 balla "Qafqaz" Universitetinin «Mexanika mühəndisliyi» ixtisasına qəbul olub.
Gəncə şəhəri V.Əliyev adına 12 saylı şəhər tam orta məktəbinin məzunudur.

DADAŞOVA NƏRGİZ ARİF QIZI

606 balla "Qafqaz" Universitetinin «Mexanika mühəndisliyi» ixtisasına qəbul olub.
Lerik rayonu Rvarud kənd tam orta məktəbinin məzunudur.

SƏFƏRLİ MURAD VÜQAR OĞLU

606 balla Azərbaycan Memarlıq və İnşaat Universitetinin «İnşaat mühəndisliyi» ixtisasına qəbul olub.
Azərbaycan Respublikası Təhsil Nazirliyi, Heydər Əliyev adına liseyin məzunudur.

ƏLİYEV MUSADİQ SALAM OĞLU

606 balla "ADA" Universitetinin «Kompyuter elmləri» ixtisasına qəbul olub.
Bakı şəhəri 20 saylı məktəb-liseyin məzunudur.

VƏLİYEVA NAİLƏ ƏFRASİYAB QIZI

606 balla Naxçıvan Dövlət Universitetinin «Fizika müəllimliyi» ixtisasına qəbul olub.
Naxçıvan şəhəri Ə.Sultanlı adına 10 saylı tam orta məktəbin məzunudur.

DANİLYUK TAMARA YEVGENYEVNA

606 balla "ADA" Universitetinin «İnformasiya texnologiyaları və sistemləri mühəndisliyi» ixtisasına qəbul olub.
Bakı şəhəri Akademik Z.Əliyeva adına liseyin məzunudur.

QƏNİYEV AYDIN SƏRDAR OĞLU

606 balla "ADA" Universitetinin «İnformasiya texnologiyaları və sistemləri mühəndisliyi» ixtisasına qəbul olub.
Bərdə rayonu İ.Abbasov adına Kələntərli kənd tam orta məktəbinin məzunudur.

ALLAHVERƏNOV NOVRUZ İBADƏT OĞLU

606 balla Azərbaycan Dövlət Neft Akademiyasının «Neft-qaz qurğuları mühəndisliyi» ixtisasına qəbul olub.
Sumqayıt şəhəri Təbiət elmləri təmayüllü gimnaziyanın məzunudur.

MƏMMƏDOV FƏRİD ELVİN OĞLU

606 balla "ADA" Universitetinin «İnformasiya texnologiyaları və sistemləri mühəndisliyi» ixtisasına qəbul olub.
Bakı şəhəri 7 saylı tam orta məktəbin məzunudur.

KƏRİMOV İLKİN ÜZEYİR OĞLU

606 balla "Qafqaz" Universitetinin «Kimya mühəndisliyi» ixtisasına qəbul olub.
Cəlilabad rayonu Göytəpə 1 saylı şəhər tam orta məktəbinin məzunudur.

SƏFƏROVA GÜNAY ŞƏMSİ QIZI

606 balla Bakı Dövlət Universitetinin «Kompyuter elmləri» ixtisasına qəbul olub.
Bakı şəhəri 264 saylı məktəb-liseyin məzunudur.

MƏMMƏDLİ FƏRHAD İLHAM OĞLU

605 balla "ADA" Universitetinin «İnformasiya texnologiyaları və sistemləri mühəndisliyi» ixtisasına qəbul olub.
Bakı şəhəri 34 saylı tam orta məktəbin məzunudur.

TƏHMƏZLİ İLAHƏ FƏRHAD QIZI

605 balla Azərbaycan Memarlıq və İnşaat Universitetinin «Memarlıq» ixtisasına qəbul olub.
Bakı şəhəri 47 saylı tam orta məktəbin məzunudur.

DAŞDƏMİRLİ AQİL NƏRBALA OĞLU

605 balla Azərbaycan Dövlət Neft Akademiyasının «Neft-qaz qurğuları mühəndisliyi» ixtisasına qəbul olub.
Oğuz rayonu Xaçmazqışlaq kənd tam orta məktəbinin məzunudur.

ƏLİZADƏ FİDAN CEYHUN QIZI

605 balla Azərbaycan Dövlət Neft Akademiyasının «Kompüter mühəndisliyi» ixtisasına qəbul olub.
Sumqayıt şəhəri Texniki və təbiət elmləri liseyinin məzunudur.

ƏSGƏRLİ RAUF RASİF OĞLU

604 balla Azərbaycan Dövlət Neft Akademiyasının «Neft-qaz qurğuları mühəndisliyi» ixtisasına qəbul olub.
Bakı şəhəri 158 saylı tam orta məktəbin məzunudur.

ŞABANOVA VƏZİFƏ AYDIN QIZI

604 balla Bakı Dövlət Universitetinin «Riyaziyyat müəllimliyi» ixtisasına qəbul olub.
Qax rayonu 5 saylı şəhər tam orta məktəbinin məzunudur.

SOLTANOV İSMAYIL VAQİF OĞLU

604 balla Azərbaycan Dövlət Neft Akademiyasının «Proseslərin avtomatlaşdırılması mühəndisliyi» ixtisasına qəbul olub.
Salyan rayonu Qarabağlı kənd 2 saylı tam orta məktəbinin məzunudur.

XUDAVERDİYEV ELMAN SƏTDARXAN OĞLU

604 balla "Qafqaz" Universitetinin «Mexanika mühəndisliyi» ixtisasına qəbul olub.
Naxçıvan MR Culfa rayonu Əlincə kənd tam orta məktəbinin məzunudur.

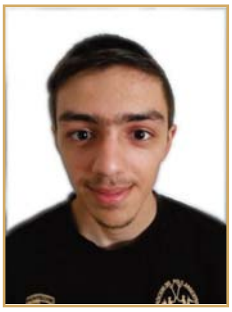

İSMAYILOV ELSEVƏR ELÇİN OĞLU

604 balla "Qafqaz" Universitetinin «Mexanika mühəndisliyi» ixtisasına qəbul olub.
Şəki Azərbaycan-Türkiyə özəl liseyinin məzunudur.

ƏLİZADƏ BAHAR NATİQ QIZI

604 balla Bakı Dövlət Universitetinin «Riyaziyyat müəllimliyi» ixtisasına qəbul olub.
Tərtər rayonu Ş.Rəhimov adına Azadqaraqoyunlu kənd tam orta məktəbinin məzunudur.

DAŞDIYEV ŞƏHRİYAR İSRƏFİL OĞLU

604 balla Azərbaycan Dövlət Neft Akademiyasının «Mexanika mühəndisliyi» ixtisasına qəbul olub.
Mingəçevir şəhəri 19 saylı şəhər tam orta məktəbinin məzunudur.

ƏSƏDOVA PƏRVİN ZAKİR QIZI

603 balla Bakı Dövlət Universitetinin «Riyaziyyat müəllimliyi» ixtisasına qəbul olub.
Bakı şəhəri Akademik Z.Əliyeva adına liseyin məzunudur.

CƏFƏROV SAHİL AYDIN OĞLU

603 balla Azərbaycan Dövlət Neft Akademiyasının «Neft-qaz qurğuları mühəndisliyi» ixtisasına qəbul olub.
Bakı şəhəri 73 saylı tam orta məktəbin məzunudur.

QULİYEV FƏRİD VASİF OĞLU

602 balla Bakı Dövlət Universitetinin «Kompyuter elmləri» ixtisasına qəbul olub.
İmişli rayonu E.İbrahimov adına 4 saylı şəhər tam orta məktəbinin məzunudur.

NƏSİRLİ GÜLNAR NAMİQ QIZI

602 balla Azərbaycan Dövlət Neft Akademiyasının «İnformasiya texnologiyaları və sistemləri mühəndisliyi» ixtisasına qəbul olub.
Bakı şəhəri 287 saylı «Zəkalar» liseyinin məzunudur.

ÖMƏROV KAMRAN FƏRMAN OĞLU

602 balla "Qafqaz" Universitetinin «Mexanika mühəndisliyi» ixtisasına qəbul olub.
Bakı şəhəri Texniki humanitar liseyin məzunudur.

MEHDİYEVA İLAHƏ ŞAHİN QIZI

602 balla Azərbaycan Dövlət Aqrar Universiteti (Gəncə ş.) «İnformasiya texnologiyaları və sistemləri mühəndisliyi» ixtisasına qəbul olub.
Gəncə şəhəri M.Ş.Vazeh adına 16 saylı şəhər tam orta məktəbinin məzunudur.

QARAŞOV CAHANGİR NAMİQ OĞLU

601 balla Azərbaycan Dövlət Neft Akademiyasının «Proseslərin avtomatlaşdırılması mühəndisliyi» ixtisasına qəbul olub.
Salyan rayonu Sarvan kənd tam orta məktəbinin məzunudur.

FƏTULLAYEV KƏNAN FAZİL OĞLU

601 balla Bakı Dövlət Universitetinin «Kompyuter elmləri» ixtisasına qəbul olub.
Yardımlı rayonu Hamarkənd kənd tam orta məktəbinin məzunudur.

QULİYEVA SAMİRƏ İLHAD QIZI

601 balla Azərbaycan Dövlət Neft Akademiyasının «Neft-qaz qurğuları mühəndisliyi» ixtisasına qəbul olub.
Bakı şəhəri 257 saylı tam orta məktəbin məzunudur.

ƏLƏKBƏROVA MƏRYƏM VİDADİ QIZI

601 balla Azərbaycan Dövlət Neft Akademiyasının «Neft-qaz qurğuları mühəndisliyi» ixtisasına qəbul olub.
Bakı şəhəri Texniki humanitar liseyin məzunudur.

İBRAHİMZADƏ TAMARA İSLAM QIZI

601 balla M.V.Lomonosov adına Moskva Dövlət Universiteti Bakı filialının "Kimya" ixtisasına qəbul olub.
Sumqayıt şəhəri 15 saylı tam orta məktəbin məzunudur.

ABDULLAYEV MİRNAMİQ MİRHADI OĞLU

600 balla Bakı Dövlət Universitetinin «Kompyuter elmləri» ixtisasına qəbul olub.
Neftçala rayonu Qədimkənd kənd tam orta məktəbinin məzunudur.

QULİYEVA AFAQ FUAD QIZI

600 balla Azərbaycan Dövlət Neft Akademiyasının «Proseslərin avtomatlaşdırılması mühəndisliyi» ixtisasına qəbul olub.
Bakı şəhəri 289 saylı tam orta məktəb - «Zəngi» liseyinin məzunudur.

FƏRMANOV RƏVAN AZAD OĞLU

600 balla Xəzər Universitetinin «İnşaat mühəndisliyi» ixtisasına qəbul olub.
Bakı şəhəri 292 saylı tam orta məktəbin məzunudur.

QURBANZADƏ FİLURƏ FAİQ QIZI

600 balla Bakı Dövlət Universitetinin «Kompyuter elmləri» ixtisasına qəbul olub.
Abşeron rayonu Xırdalan şəhər 2 saylı tam orta məktəbinin məzunudur.

ABDULLAZADƏ ŞAHİN NATİQ OĞLU

600 balla "Qafqaz" Universitetinin «Mexanika mühəndisliyi» ixtisasına qəbul olub.
Bakı Özəl türk liseyi Lənkəran filialının məzunudur.

ƏLİYEV NAMİQ MÜSAHİB OĞLU

600 balla Azərbaycan Dövlət Neft Akademiyasının «Mexanika mühəndisliyi» ixtisasına qəbul olub.
Şamaxı rayonu H.Hüseynov adına Çarhan kənd tam orta məktəbinin məzunudur.

MƏMMƏDOVA ŞƏFİQƏ AYDIN QIZI

600 balla Azərbaycan Dövlət Neft Akademiyasının «Neft-qaz qurğuları mühəndisliyi» ixtisasına qəbul olub.
Bakı şəhəri 292 saylı tam orta məktəbin məzunudur.

QƏBUL İMTAHANLARINDA 600-dən YUXARI BAL TOPLAMIŞ ABİTURİYENTLƏR

II QRUP

RZAYEV SAMİR ZAHİD OĞLU

700 balla "ADA" Universitetinin «Biznesin idarə edilməsi» ixtisasına qəbul olub.
Bakı Türk liseyinin (BDU-nun nəzdində, təsisçi Türkiyə Dəyanət Vəqfi) məzunudur.
Prezident təqaüdçüsüdür.

QƏDİMBƏYLİ QOŞQAR AZƏR OĞLU

700 balla "ADA" Universitetinin «Beynəlxalq münasibətlər» ixtisasına qəbul olub.
Bakı şəhəri 287 saylı «Zəkalar» liseyinin məzunudur.
Prezident təqaüdçüsüdür.

ƏLİZADƏ ELNUR ƏFQAN OĞLU

695 balla "ADA" Universitetinin «Biznesin idarə edilməsi» ixtisasına qəbul olub.
Yardımlı rayonu Çayüzü kənd tam orta məktəbinin məzunudur.
Prezident təqaüdçüsüdür.

QAFFARLI SELCAN MƏNSUR QIZI

695 balla Azərbaycan Respublikası Prezidenti yanında Dövlət İdarəçilik Akademiyasının «İqtisadiyyat» ixtisasına qəbul olub.
Şəki rayonu 18 saylı şəhər tam orta məktəbinin məzunudur.
Prezident təqaüdçüsüdür.

KƏRİMLİ QƏZƏNFƏR FİKRƏT OĞLU

692 balla «Qafqaz» Universitetinin «Maliyyə» ixtisasına qəbul olub.
Azərbaycan Respublikası Təhsil Nazirliyi, Heydər Əliyev adına liseyin məzunudur.
Prezident təqaüdçüsüdür.

AŞİROV YUSİF

690 balla «Qafqaz» Universitetinin «Maliyyə» ixtisasına qəbul olub.
Bakı şəhəri 169 saylı tam orta məktəbin məzunudur.
Prezident təqaüdçüsüdür.

QULİYEV ELŞƏN NİZAMİ OĞLU

690 balla "ADA" Universitetinin «Biznesin idarə edilməsi» ixtisasına qəbul olub.
Abşeron rayonu Xırdalan şəhər 9 saylı tam orta məktəbinin məzunudur.
Prezident təqaüdçüsüdür.

MİRİŞLİ RAUF AKİF OĞLU

690 balla «Qafqaz» Universitetinin «Maliyyə» ixtisasına qəbul olub.
Cəbrayıl rayonu Tatar kənd tam orta məktəbinin məzunudur.
Prezident təqaüdçüsüdür.

ALLAHVERDİYEV SURXAY ƏSƏDULLA OĞLU

690 balla "ADA" Universitetinin «Biznesin idarə edilməsi» ixtisasına qəbul olub.
Sumqayıt şəhəri Təbiət elmləri təmayüllü gimnaziyanın məzunudur.
Prezident təqaüdçüsüdür.

MƏMMƏDLİ XALİD RAMİZ OĞLU

687 balla "ADA" Universitetinin «Biznesin idarə edilməsi» ixtisasına qəbul olub.
Bakı şəhəri 236 saylı tam orta məktəbin məzunudur.
Prezident təqaüdçüsüdür.

HƏSƏNOVA FİDAN ZAHİR QIZI

685 balla Azərbaycan Respublikası Prezidenti yanında Dövlət İdarəçilik Akademiyasının «Beynəlxalq münasibətlər» ixtisasına qəbul olub.
Bakı şəhəri 215 saylı tam orta məktəbin məzunudur.
Prezident təqaüdçüsüdür.

MEHDİYEVA VƏFA ELMAN QIZI

684 balla "ADA" Universitetinin «Biznesin idarə edilməsi» ixtisasına qəbul olub.
Göyçay rayonu E.Ələkbərov adına 2 saylı şəhər tam orta məktəbinin məzunudur.
Prezident təqaüdçüsüdür.

HƏSƏNOV HƏSƏN AĞABALA OĞLU

682 balla "ADA" Universitetinin «Biznesin idarə edilməsi» ixtisasına qəbul olub.
Bakı şəhəri 74 saylı tam orta məktəbin məzunudur.
Prezident təqaüdçüsüdür.

ADIGÖZƏLOV TOĞRUL TƏRLAN OĞLU

682 balla "Qafqaz" Universitetinin «Mühasibat uçotu və audit» ixtisasına qəbul olub.
Bakı Türk liseyinin (BDU-nun nəzdində, təsisçi Türkiyə Dəyanət Vəqfi) məzunudur.
Prezident təqaüdçüsüdür.

RUSTAMZADƏ FƏRİD BƏXTİYAR OĞLU

682 balla «ADA» Universitetinin «İqtisadiyyat» ixtisasına qəbul olub.
Biləsuvar rayonu M. İbrahimov adına lisey-məktəb kompleksinin məzunudur.
Prezident təqaüdçüsüdür.

ZİYATXANLI MURAD RATXAN OĞLU

682 balla «Qafqaz» Universitetinin «Maliyyə» ixtisasına qəbul olub.
Sumqayıt şəhəri Texniki və təbiət elmləri liseyinin məzunudur.
Prezident təqaüdçüsüdür.

HƏMZƏYEVA İNARƏ ƏMİR QIZI

681 balla "ADA" Universitetinin «Beynəlxalq münasibətlər» ixtisasına qəbul olub.
Bakı şəhəri 214 saylı tam orta məktəbin məzunudur.
Prezident təqaüdçüsüdür.

MƏMMƏDZADƏ KAMİL BAĞMAN OĞLU

680 balla «Qafqaz» Universitetinin «Maliyyə» ixtisasına qəbul olub.
Sumqayıt şəhəri 'İstedad' liseyinin (humanitar və təbiət-riyaziyyat təmayüllü) məzunudur.
Prezident təqaüdçüsüdür.

MİKAYILLI MİKAYIL HİKMƏT OĞLU

680 balla "ADA" Universitetinin «Biznesin idarə edilməsi» ixtisasına qəbul olub.
Bakı şəhəri 91 saylı tam orta məktəbin məzunudur.
Prezident təqaüdçüsüdür.

MİKAYILOV FƏHMİN BƏYBALA OĞLU

680 balla Azərbaycan Respublikası Prezidenti yanında Dövlət İdarəçilik Akademiyasının «Beynəlxalq münasibətlər» ixtisasına qəbul olub.
Bakı şəhəri 166 saylı məktəb-liseyin məzunudur.
Prezident təqaüdçüsüdür.

RƏHİMLİ KƏNAN SƏNANİ OĞLU

680 balla "ADA" Universitetinin «Biznesin idarə edilməsi» ixtisasına qəbul olub.
Azərbaycan Respublikası Təhsil Nazirliyi, Heydər Əliyev adına liseyin məzunudur.
Prezident təqaüdçüsüdür.

ALIYEV EMİL RİZVAN OĞLU

680 balla Azərbaycan Dövlət İqtisad Universitetinin «Maliyyə» ixtisasına qəbul olub.
Bakı şəhəri 74 saylı tam orta məktəbin məzunudur.
Prezident təqaüdçüsüdür.

ABDULLAYEV KAMRAN ELNUR OĞLU

677 balla Azərbaycan Respublikası Prezidenti yanında Dövlət İdarəçilik Akademiyasının «Beynəlxalq münasibətlər» ixtisasına qəbul olub.
Sumqayıt şəhəri 32 saylı tam orta məktəbin məzunudur.
Prezident təqaüdçüsüdür.

RZAYEV ELVİN ELÇİN OĞLU

677 balla "ADA" Universitetinin «Biznesin idarə edilməsi» ixtisasına qəbul olub.
Sumqayıt şəhəri Texniki və təbiət elmləri liseyinin məzunudur.
Prezident təqaüdçüsüdür.

AYRALOV ZAUR ARİF OĞLU

677 balla Azərbaycan Respublikası Prezidenti yanında Dövlət İdarəçilik Akademiyasının «Menecment» ixtisasına qəbul olub.
Ağstafa rayonu Dağkəsəmən kənd 1 saylı tam orta məktəbinin məzunudur.
Prezident təqaüdçüsüdür.

ƏSGƏROVA AMİNƏ KÖNÜL QIZI

677 balla Azərbaycan Respublikası Prezidenti yanında Dövlət İdarəçilik Akademiyasının «İqtisadiyyat» ixtisasına qəbul olub.
Gəncə şəhəri M.Ş.Vazeh adına 16 saylı şəhər tam orta məktəbinin məzunudur.

ƏZİMOVA ŞƏBNƏM FƏRMAN QIZI

677 balla Azərbaycan Respublikası Prezidenti yanında Dövlət İdarəçilik Akademiyasının «İqtisadiyyat» ixtisasına qəbul olub.
Bakı şəhəri Akademik Z.Əliyeva adına liseyin məzunudur.

ZEYNALOV BƏXTİYAR İLQAR OĞLU

677 balla «Qafqaz» Universitetinin «Maliyyə» ixtisasına qəbul olub.
Mingəçevir şəhəri M.Hüseynzadə adına 3 saylı şəhər tam orta məktəbinin məzunudur.

MƏCİDOVA PİNAR YAŞAR QIZI

677 balla Azərbaycan Respublikası Prezidenti yanında Dövlət İdarəçilik Akademiyasının «Dövlət və bələdiyyə idarəetməsi» ixtisasına qəbul olub.
Bakı şəhəri 62 saylı məktəb-liseyin məzunudur.

ƏLİZADƏ GÜNDÜZ RAMİZ OĞLU

677 balla "ADA" Universitetinin «Beynəlxalq münasibətlər» ixtisasına qəbul olub.
Sumqayıt şəhəri 1 saylı tam orta məktəbin məzunudur.

ƏHMƏDLİ CAVİD QƏZƏNFƏR OĞLU

675 balla «ADA» Universitetinin «İqtisadiyyat» ixtisasına qəbul olub.
Bakı şəhəri 30 saylı tam orta məktəbin məzunudur.

QULİYEVA AYSEL NADİROVNA

675 balla Azərbaycan Respublikası Prezidenti yanında Dövlət İdarəçilik Akademiyasının «Beynəlxalq münasibətlər» ixtisasına qəbul olub.
Bakı şəhəri 138 saylı tam orta məktəbin məzunudur.

HÜSEYNOV ORXAN RÖVŞƏN OĞLU

675 balla Azərbaycan Dövlət İqtisad Universitetinin «Maliyyə» ixtisasına qəbul olub.
Cəbrayıl rayonu Cocuq Mərcanlı kənd tam orta məktəbinin məzunudur.

HƏŞİMLİ FAİQ HƏŞİM OĞLU

674 balla "ADA" Universitetinin «Biznesin idarə edilməsi» ixtisasına qəbul olub.
Naxçıvan MR Culfa rayonu şəhid T.Qasımoğlu adına Yaycı kənd 1 saylı tam orta məktəbinin məzunudur.
Prezident təqaüdçüsüdür.

MƏMMƏDOV ƏLİ NƏSİMİ OĞLU

673 balla Azərbaycan Respublikası Prezidenti yanında Dövlət İdarəçilik Akademiyasının «İqtisadiyyat» ixtisasına qəbul olub.
Tovuz rayonu Dondarquşçu kənd tam orta məktəbinin məzunudur.

MƏMMƏDLİ ELŞANƏ ELŞAD QIZI

672 balla "ADA" Universitetinin «Biznesin idarə edilməsi» ixtisasına qəbul olub.
Şəki rayonu 5 saylı şəhər tam orta məktəbinin məzunudur.

AĞALAROV MİRAĞA SƏMİD OĞLU

672 balla "ADA" Universitetinin «Beynəlxalq münasibətlər» ixtisasına qəbul olub.
Bakı şəhəri 214 saylı tam orta məktəbin məzunudur.

ƏHMƏDOVA NƏRGİZ DİLİCAN QIZI

671 balla "ADA" Universitetinin «Biznesin idarə edilməsi» ixtisasına qəbul olub.
Sumqayıt şəhəri 21 saylı tam orta məktəbin məzunudur.

MƏMMƏDOV KƏNAN İLHAM OĞLU

670 balla Azərbaycan Respublikası Prezidenti yanında Dövlət İdarəçilik Akademiyasının «Beynəlxalq münasibətlər» ixtisasına qəbul olub.
Gəncə şəhəri İ.Qayıbov adına 1 saylı şəhər tam orta məktəbinin məzunudur.

ƏLİYEV ƏLBƏŞİR NOVRUZ OĞLU

670 balla "ADA" Universitetinin «Beynəlxalq münasibətlər» ixtisasına qəbul olub.
Ağcabədi rayonu 9 saylı şəhər tam orta məktəbinin məzunudur.

İBRAHİMOVA PƏRVİN MÜŞFİQ QIZI

669 balla Azərbaycan Respublikası Prezidenti yanında Dövlət İdarəçilik Akademiyasının «Beynəlxalq münasibətlər» ixtisasına qəbul olub.
Sumqayıt şəhəri 41 saylı tam orta məktəbin məzunudur.

SƏFİXANLI ROZA HAFİZ QIZI

669 balla "ADA" Universitetinin «Beynəlxalq münasibətlər» ixtisasına qəbul olub.
Bakı şəhəri 287 saylı «Zəkalar» liseyinin məzunudur.

LƏTİFOVA NASİYƏ FƏZAİR QIZI

667 balla Azərbaycan Respublikası Prezidenti yanında Dövlət İdarəçilik Akademiyasının «İqtisadiyyat» ixtisasına qəbul olub.
Bakı şəhəri 138 saylı tam orta məktəbin məzunudur.

ALLAHVERDİYEV ELÇİN ELŞƏN OĞLU

667 balla «Qafqaz» Universitetinin «Maliyyə» ixtisasına qəbul olub.
Sumqayıt şəhəri Təbiət elmləri təmayüllü gimnaziyanın məzunudur.

ŞİRİNOV XALİD VİDADİ OĞLU

667 balla «Qafqaz» Universitetinin «Maliyyə» ixtisasına qəbul olub.
Cəbrayıl rayonu Tatar kənd tam orta məktəbinin məzunudur.

ALİMETOVA KAMİLA XADİM QIZI

667 balla "Qafqaz" Universitetinin «Biznesin idarə edilməsi» ixtisasına qəbul olub.
Bakı şəhəri 145 saylı tam orta məktəbin məzunudur.

SÜLEYMANOVA VÜSALƏ ŞAMI QIZI

667 balla "ADA" Universitetinin «Biznesin idarə edilməsi» ixtisasına qəbul olub.
Bakı şəhəri 115 saylı tam orta məktəbin məzunudur.

ƏLİYEV ORXAN SEYRAN OĞLU

667 balla Azərbaycan Respublikası Prezidenti yanında Dövlət İdarəçilik Akademiyasının «Beynəlxalq münasibətlər» ixtisasına qəbul olub.
Bakı şəhəri 98 saylı tam orta məktəbin məzunudur.

NƏSURULLAYEV ELVİN PƏRVİN OĞLU

665 balla "ADA" Universitetinin «Biznesin idarə edilməsi» ixtisasına qəbul olub.
Bakı şəhəri 278 saylı tam orta məktəbin məzunudur.

ABBASZADƏ NURLAN ELÇİN OĞLU

665 balla "ADA" Universitetinin «Biznesin idarə edilməsi» ixtisasına qəbul olub.
Bakı şəhəri 56 saylı tam orta məktəbin məzunudur.

ALLAHVERƏNOV BAYRAM İBADƏT OĞLU

665 balla Azərbaycan Dövlət İqtisad Universitetinin «Maliyyə» ixtisasına qəbul olub.
Sumqayıt şəhəri Təbiət elmləri təmayüllü gimnaziyanın məzunudur.

SEYFULLAYEV EMİL MƏZAHİM OĞLU

665 balla "ADA" Universitetinin «Beynəlxalq münasibətlər» ixtisasına qəbul olub.
Bakı şəhəri İ.Əfəndiyev adına "Elitar" gimnaziyanın məzunudur.

ƏHMƏDOVA NİGAR RÖVŞƏN QIZI

664 balla Azərbaycan Respublikası Prezidenti yanında Dövlət İdarəçilik Akademiyasının «Beynəlxalq münasibətlər» ixtisasına qəbul olub.
Bakı şəhəri 275 saylı tam orta məktəbin məzunudur.

TAĞIZADƏ AYDAN ZAHİR QIZI

664 balla Azərbaycan Respublikası Prezidenti yanında Dövlət İdarəçilik Akademiyasının «Menecment» ixtisasına qəbul olub.
Sumqayıt şəhəri Texniki və təbiət elmləri liseyinin məzunudur.

HƏSƏNLİ ELGÜN MƏMMƏD OĞLU

662 balla "ADA" Universitetinin «Beynəlxalq münasibətlər» ixtisasına qəbul olub.
Bakı şəhəri 30 saylı tam orta məktəbin məzunudur.

VƏLİYEVA NİGAR ƏLİ QIZI

662 balla «ADA» Universitetinin «İqtisadiyyat» ixtisasına qəbul olub.
Bakı şəhəri 202 saylı tam orta məktəbin məzunudur.

AĞAYEV KAMRAN MİRZƏ OĞLU

662 balla Azərbaycan Respublikası Prezidenti yanında Dövlət İdarəçilik Akademiyasının «Beynəlxalq münasibətlər» ixtisasına qəbul olub.
Bakı şəhəri 35 saylı tam orta məktəbin məzunudur.

HƏSƏNOVA ELNARƏ FAYİQ QIZI

662 balla Azərbaycan Respublikası Prezidenti yanında Dövlət İdarəçilik Akademiyasının «İqtisadiyyat» ixtisasına qəbul olub.
Naxçıvan şəhəri 705 saylı hərbi hissənin 1 saylı tam orta məktəbinin məzunudur.

MƏMMƏDOV ƏLƏKBƏR MÜBARİZ OĞLU

662 balla Azərbaycan Respublikası Prezidenti yanında Dövlət İdarəçilik Akademiyasının «Menecment» ixtisasına qəbul olub.
Ə.Mahmudov adına Şərur türk liseyinin məzunudur.

BAYRAMOV ELMƏDDİN MƏHƏBBƏT OĞLU

662 balla "Qafqaz" Universitetinin «Sənayenin təşkili və idarə olunması» ixtisasına qəbul olub.
Sumqayıt şəhəri humanitar və təbiət-riyaziyyat təmayüllü “İstedad” liseyinin məzunudur.

ƏLİZADƏ İLYAS İBRAHİM OĞLU

662 balla «Qafqaz» Universitetinin «Maliyyə» ixtisasına qəbul olub.
Bakı Türk liseyinin (BDU-nun nəzdində, təsisçi Türkiyə Dəyanət Vəqfi) məzunudur.

ƏMƏN ƏRGÜN VİDADİ OĞLU

662 balla "ADA" Universitetinin «Beynəlxalq münasibətlər» ixtisasına qəbul olub.
Sumqayıt şəhəri 29 saylı tam orta məktəbin məzunudur.

MEHTİYEV TURAL MEHTİ OĞLU

662 balla "ADA" Universitetinin «Biznesin idarə edilməsi» ixtisasına qəbul olub.
Gəncə Azərbaycan-Türkiyə özəl liseyinin məzunudur.

MƏMMƏDOV AĞAHEYBƏT KAMİL OĞLU

661 balla «ADA» Universitetinin «İqtisadiyyat» ixtisasına qəbul olub.
Bakı Türk liseyinin (BDU-nun nəzdində, təsisçi Türkiyə Dəyanət Vəqfi) məzunudur.

ABDULLAYEV SƏNAN İLQAR OĞLU

660 balla Azərbaycan Respublikası Prezidenti yanında Dövlət İdarəçilik Akademiyasının «Menecment» ixtisasına qəbul olub.
Naxçıvan türk liseyinin məzunudur.

AĞAYEV BƏHRUZ SAHİB OĞLU

660 balla Azərbaycan Respublikası Prezidenti yanında Dövlət İdarəçilik Akademiyasının «Beynəlxalq münasibətlər» ixtisasına qəbul olub.
İmişli rayonu Otuziki kənd tam orta məktəbinin məzunudur.

ƏFƏNDİYEV TOFİQ RÜFƏT OĞLU

660 balla "ADA" Universitetinin «Biznesin idarə edilməsi» ixtisasına qəbul olub.
Bakı Türk liseyinin (BDU-nun nəzdində, təsisçi Türkiyə Dəyanət Vəqfi) məzunudur.

RƏHİMLİ FƏRİDƏ FƏXRİ QIZI

659 balla "ADA" Universitetinin «Biznesin idarə edilməsi» ixtisasına qəbul olub.
Biləsuvar rayonu M. İbrahimov adına lisey-məktəb kompleksinin məzunudur.

POLUXOV ŞAMİL RAMİZ OĞLU

659 balla «ADA» Universitetinin «İqtisadiyyat» ixtisasına qəbul olub.
Bakı Avropa liseyinin məzunudur.

CABBARLI CAVAD İLQAR OĞLU

659 balla Azərbaycan Respublikası Prezidenti yanında Dövlət İdarəçilik Akademiyasının «Menecment» ixtisasına qəbul olub.
Sumqayıt şəhəri 23 saylı tam orta məktəbin məzunudur.

BƏŞİRLİ İLKİN NAHİD OĞLU

659 balla Azərbaycan Dövlət İqtisad Universitetinin «Maliyyə» ixtisasına qəbul olub.
Qəbələ rayonu V.Qəhrəmanov adına 1 saylı şəhər tam orta məktəbinin məzunudur.

MAHMUDOV ERVİN GÜNDÜZ OĞLU

659 balla "ADA" Universitetinin «Biznesin idarə edilməsi» ixtisasına qəbul olub.
Bakı şəhəri 168 saylı tam orta məktəbin məzunudur.

ZÜLFÜQAROVA GÜLTƏKİN ELÇİN QIZI

657 balla Azərbaycan Respublikası Prezidenti yanında Dövlət İdarəçilik Akademiyasının «İqtisadiyyat» ixtisasına qəbul olub.
Bakı şəhəri İ.Hacıyev adına "Tərəqqi" liseyinin məzunudur.

ƏLİYEVA NƏZRİN MÜBARİZ QIZI

657 balla Azərbaycan Respublikası Prezidenti yanında Dövlət İdarəçilik Akademiyasının «İqtisadiyyat» ixtisasına qəbul olub.
Bakı Türk liseyinin (BDU-nun nəzdində, təsisçi Türkiyə Dəyanət Vəqfi) məzunudur.

MAHMUDOV KAMİL FİKRƏT OĞLU

656 balla Azərbaycan Respublikası Prezidenti yanında Dövlət İdarəçilik Akademiyasının «Beynəlxalq münasibətlər» ixtisasına qəbul olub.
S.C.Pişəvəri adına Humanitar fənlər gimnaziyasının məzunudur.

MƏMMƏDLİ XƏTAİ ARZU OĞLU

656 balla Bakı Dövlət Universitetinin «Dünya iqtisadiyyatı» ixtisasına qəbul olub.
Şəmkir rayonu S.Tabıyev adına Dəllər-Daşbulaq kənd tam orta məktəbin məzunudur.

LAYLABAŞOV ZEYNAL VAQİF OĞLU

655 balla Azərbaycan Respublikası Prezidenti yanında Dövlət İdarəçilik Akademiyasının «Menecment» ixtisasına qəbul olub.
Ağstafa rayonu İ.Salıfov adına Dağkəsəmən kənd 2 saylı tam orta məktəbinin məzunudur.

ABDULLAYEV PƏRVİZ VÜQAR OĞLU

655 balla Azərbaycan Dövlət İqtisad Universitetinin «Maliyyə» ixtisasına qəbul olub.
Salyan rayonu Texniki fənlər təmayüllü 7 saylı məktəb-liseyin məzunudur.

ƏLİYEV RAUF MURAZ OĞLU

655 balla Azərbaycan Respublikası Prezidenti yanında Dövlət İdarəçilik Akademiyasının «İqtisadiyyat» ixtisasına qəbul olub.
Bakı şəhəri 22 saylı tam orta məktəbin məzunudur.

ƏHMƏDZADƏ NİCAT ELÇİN OĞLU

654 balla «Qafqaz» Universitetinin «Maliyyə» ixtisasına qəbul olub.
Bakı Türk liseyinin (BDU-nun nəzdində, təsisçi Türkiyə Dəyanət Vəqfi) məzunudur.

MƏMMƏDLİ GÜLNAZ RAFİQ QIZI

654 balla "ADA" Universitetinin «Biznesin idarə edilməsi» ixtisasına qəbul olub.
Bakı şəhəri 275 saylı tam orta məktəbin məzunudur.

HEYDƏROV SƏNAN SƏDRƏDDİN OĞLU

654 balla Azərbaycan Respublikası Prezidenti yanında Dövlət İdarəçilik Akademiyasının «İqtisadiyyat» ixtisasına qəbul olub.
Bakı şəhəri 287 saylı «Zəkalar» liseyinin məzunudur.

MƏMMƏDLİ JALƏ EMİN QIZI

654 balla Azərbaycan Respublikası Prezidenti yanında Dövlət İdarəçilik Akademiyasının «Beynəlxalq münasibətlər» ixtisasına qəbul olub.
Bakı şəhəri 207 saylı tam orta məktəbin məzunudur.

BOLAYEV NURLAN NURƏDDİN OĞLU

654 balla Azərbaycan Respublikası Prezidenti yanında Dövlət İdarəçilik Akademiyasının «Beynəlxalq münasibətlər» ixtisasına qəbul olub.
Zaqatala rayonu Humanitar təmayüllü gimnaziyanın məzunudur.

QASIMOVA SAMİRƏ XƏQANİ QIZI

654 balla "Qafqaz" Universitetinin «Dünya iqtisadiyyatı» ixtisasına qəbul olub.
Balakən rayonu Texniki, humanitar təmayüllü liseyin məzunudur.

İSMAYILLI İSMAYIL VAHİD OĞLU

654 balla "ADA" Universitetinin «Biznesin idarə edilməsi» ixtisasına qəbul olub.
Bakı şəhəri 278 saylı tam orta məktəbin məzunudur.

ABDULLAYYEV FƏRİD NATİQ OĞLU

654 balla «Qafqaz» Universitetinin «Maliyyə» ixtisasına qəbul olub.
Şamaxı rayonu S.M.Qənizadə adına 1 saylı şəhər tam orta məktəbinin məzunudur.

MƏHYƏDDİNLİ RƏŞAD RƏFAİL OĞLU

654 balla «Qafqaz» Universitetinin «Maliyyə» ixtisasına qəbul olub.
Qax rayonu 5 saylı şəhər tam orta məktəbinin məzunudur.

İBADOV MƏLİK AZAD OĞLU

652 balla "ADA" Universitetinin «Biznesin idarə edilməsi» ixtisasına qəbul olub.
Bakı Özəl türk liseyinin məzunudur.

ZEYNALLI NURLAN NATİQ OĞLU

652 balla Azərbaycan Dövlət İqtisad Universitetinin «Mühasibat uçotu və audit» ixtisasına qəbul olub.
Bakı şəhəri 160 saylı klassik gimnaziyanın məzunudur.

AĞAYARLI ZAUR MÜRSƏL OĞLU

652 balla Azərbaycan Respublikası Prezidenti yanında Dövlət İdarəçilik Akademiyasının «Menecment» ixtisasına qəbul olub.
Qobustan rayonu 1 saylı şəhər tam orta məktəbinin məzunudur.

MİRZƏYEV CAVİD ŞAHİN OĞLU

652 balla Azərbaycan Respublikası Prezidenti yanında Dövlət İdarəçilik Akademiyasının «Menecment» ixtisasına qəbul olub.
Bakı şəhəri 290 saylı tam orta məktəbin məzunudur.

KƏRİMOVA AYTƏN ELŞAD QIZI

652 balla Azərbaycan Respublikası Prezidenti yanında Dövlət İdarəçilik Akademiyasının «İqtisadiyyat» ixtisasına qəbul olub.
Bakı şəhəri 5 saylı tam orta məktəbin məzunudur.

HƏSƏNOVA HƏQİQƏT RÖVŞƏN QIZI

652 balla "ADA" Universitetinin «Biznesin idarə edilməsi» ixtisasına qəbul olub.
Bakı Türk liseyinin (BDU-nun nəzdində, təsisçi Türkiyə Dəyanət Vəqfi) məzunudur.

AĞAZADƏ SƏBİNƏ XALİD QIZI

652 balla Azərbaycan Respublikası Prezidenti yanında Dövlət İdarəçilik Akademiyasının «Beynəlxalq münasibətlər» ixtisasına qəbul olub.
Neftçala rayonu 4 saylı şəhər tam orta məktəbinin məzunudur.

MUSTAFAYEV TƏRLAN İLHAM OĞLU

652 balla Azərbaycan Respublikası Prezidenti yanında Dövlət İdarəçilik Akademiyasının «Menecment» ixtisasına qəbul olub.
Bakı şəhri C.Niftəliyev adına 233 saylı tam orta məktəbin məzunudur.

QASIMLI XƏZƏR QASIM OĞLU

652 balla Azərbaycan Respublikası Prezidenti yanında Dövlət İdarəçilik Akademiyasının «İqtisadiyyat» ixtisasına qəbul olub.
Füzuli rayonu Qayıdış qəsəbə 1 saylı tam orta məktəbinin məzunudur.

ASLANLI ELXAN MÜBARİZ OĞLU

651 balla «Qafqaz» Universitetinin «Maliyyə» ixtisasına qəbul olub.
Gəncə şəhəri Mir Cəlal adına 39 saylı şəhər tam orta məktəbinin məzunudur.

SAHİBZADƏ SƏMƏD ƏLİBABA OĞLU

650 balla "ADA" Universitetinin «Beynəlxalq münasibətlər» ixtisasına qəbul olub.
Biləsuvar rayonu M. İbrahimov adına lisey-məktəb kompleksinin məzunudur.

NURƏLİYEVA SƏNƏM SƏMƏD QIZI

650 balla Azərbaycan Respublikası Prezidenti yanında Dövlət İdarəçilik Akademiyasının «İqtisadiyyat» ixtisasına qəbul olub.
Sumqayıt şəhəri 28 saylı tam orta məktəbin məzunudur.

RZAYEV ELNUR YAŞAR OĞLU

649 balla Azərbaycan Respublikası Prezidenti yanında Dövlət İdarəçilik Akademiyasının «Beynəlxalq münasibətlər» ixtisasına qəbul olub.
Bakı şəhəri 80 saylı tam orta məktəbin məzunudur.

ƏSGƏROV RUFAN ÜRFƏT OĞLU

649 balla Azərbaycan Respublikası Prezidenti yanında Dövlət İdarəçilik Akademiyasının «İqtisadiyyat» ixtisasına qəbul olub.
Gəncə şəhəri M.Ş.Vazeh adına 16 saylı şəhər tam orta məktəbinin məzunudur.

MİRZƏYEV CƏBRAYIL ELŞƏN OĞLU

649 balla Azərbaycan Dövlət İqtisad Universitetinin «Maliyyə» ixtisasına qəbul olub.
Şirvan şəhəri B.Aslanov adına16 saylı şəhər tam orta məktəbinin məzunudur.

QƏNİYEV MURAD ARZU OĞLU

648 balla "ADA" Universitetinin «Biznesin idarə edilməsi» ixtisasına qəbul olub.
Sumqayıt şəhəri Texniki və təbiət elmləri liseyinin məzunudur.

ZAMANLI İLKİN SALMAN OĞLU

647 balla "ADA" Universitetinin «Biznesin idarə edilməsi» ixtisasına qəbul olub.
Şirvan şəhəri E.İmanov adına 10 saylı şəhər tam orta məktəbinin məzunudur.

HUDULOVA LAMİYƏ KAMALDDİN QIZI

647 balla Azərbaycan Respublikası Prezidenti yanında Dövlət İdarəçilik Akademiyasının «Menecment» ixtisasına qəbul olub.
Bakı şəhəri 102 saylı tam orta məktəbin məzunudur.

MƏMMƏDOV FƏRİD FİKRƏT OĞLU

647 balla «Qafqaz» Universitetinin «Maliyyə» ixtisasına qəbul olub.
Lənkəran rayonu 3 saylı şəhər tam orta məktəbinin məzunudur.

İSMAYILOV MİRRÖYAL ELÇİN OĞLU

647 balla «Qafqaz» Universitetinin «Maliyyə» ixtisasına qəbul olub.
Bakı şəhəri Fizika, riyaziyyat və informatika təmayüllü liseyin məzunudur.

CAMALOV ƏLİBƏY BAYRAMAĞA OĞLU

647 balla "ADA" Universitetinin «Biznesin idarə edilməsi» ixtisasına qəbul olub.
Bakı Özəl türk liseyinin məzunudur.

MUSTAFAYEVA SEVİNC AKİF QIZI

647 balla Azərbaycan Respublikası Prezidenti yanında Dövlət İdarəçilik Akademiyasının «İqtisadiyyat» ixtisasına qəbul olub.
Ağdam rayonu 30 saylı tam orta məktəbin məzunudur.

SƏFƏROV ƏLƏSGƏR AKİF OĞLU

645 balla Azərbaycan Dövlət İqtisad Universitetinin «Maliyyə» ixtisasına qəbul olub.
Salyan rayonu 3 saylı şəhər tam orta məktəbinin məzunudur.

HƏSƏNZADƏ RƏMAİL BƏXTİYAR OĞLU

644 balla "ADA" Universitetinin «Biznesin idarə edilməsi» ixtisasına qəbul olub.
Bakı Türk liseyinin (BDU-nun nəzdində, təsisçi Türkiyə Dəyanət Vəqfi) məzunudur.

ABBASOV ABDULLA İLHAM OĞLU

647 balla Azərbaycan Respublikası Prezidenti yanında Dövlət İdarəçilik Akademiyasının «Beynəlxalq münasibətlər» ixtisasına qəbul olub.
Zaqatala rayonu 3 saylı şəhər tam orta məktəbinin məzunudur.

RƏCƏBLİ NİCAT FƏRAEL OĞLU

647 balla Azərbaycan Respublikası Prezidenti yanında Dövlət İdarəçilik Akademiyasının «Beynəlxalq münasibətlər» ixtisasına qəbul olub.
Şəki rayonu 10 saylı şəhər tam orta məktəbinin məzunudur.

TALIBOV İBRAHİM CEYHUN OĞLU

647 balla "Qafqaz" Universitetinin «Mühasibat uçotu və audit» ixtisasına qəbul olub.
Bakı şəhəri Texniki-humanitar liseyin məzunudur.

BAXŞİYEV SƏBUHİ AKİF OĞLU

646 balla "ADA" Universitetinin «Beynəlxalq münasibətlər» ixtisasına qəbul olub.
Hacıqabul rayonu F.Cəbrayılov adına 2 saylı şəhər tam orta məktəbinin məzunudur.

ƏLİYEVA RAHİMƏ HƏSƏNALI QIZI

644 balla Azərbaycan Respublikası Prezidenti yanında Dövlət İdarəçilik Akademiyasının «Beynəlxalq münasibətlər» ixtisasına qəbul olub.
Naxçıvan şəhəri A.Tağıyev adına 17 saylı tam orta məktəbin məzunudur.

ŞAMXALLI MURAD HÜSEYN OĞLU

644 balla "Qafqaz" Universitetinin «Sənayenin təşkili və idarə olunması» ixtisasına qəbul olub.
Bakı Türk liseyinin (BDU-nun nəzdində, təsisçi Türkiyə Dəyanət Vəqfi) məzunudur.

MÜSLÜMZADƏ NİCAT AMİL OĞLU

644 balla "ADA" Universitetinin «Biznesin idarə edilməsi» ixtisasına qəbul olub.
Şəki rayonu 5 saylı şəhər tam orta məktəbinin məzunudur.

ŞƏRİFOVA LAMİYƏ SALMAN QIZI

644 balla Azərbaycan Respublikası Prezidenti yanında Dövlət İdarəçilik Akademiyasının «İqtisadiyyat» ixtisasına qəbul olub.
Bakı şəhəri 129 saylı tam orta məktəbin məzunudur.

QULİYEV FARİZ AYAZ OĞLU

644 balla Azərbaycan Respublikası Prezidenti yanında Dövlət İdarəçilik Akademiyasının «Menecment» ixtisasına qəbul olub.
Gəncə şəhəri İ.Qayıbov adına 1 saylı şəhər tam orta məktəbinin məzunudur.

ƏHMƏDLİ NƏZRİN ELXAN QIZI

644 balla "Qafqaz" Universitetinin «Mühasibat uçotu və audit» ixtisasına qəbul olub.
Bakı şəhəri 71 saylı tam orta məktəbin məzunudur.

HÜSEYNOVA LEYLA FAİQ QIZI

643 balla Azərbaycan Dövlət İqtisad Universitetinin «Maliyyə» ixtisasına qəbul olub.
Bakı şəhəri 189 saylı tam orta məktəbin məzunudur.

BABAYEVA NƏRMİN ŞAHMAR QIZI

643 balla "ADA" Universitetinin «Beynəlxalq münasibətlər» ixtisasına qəbul olub.
Bakı şəhəri 165 saylı tam orta məktəbin məzunudur.

QASIMOV NATİQ MƏDƏT OĞLU

643 balla "ADA" Universitetinin «Biznesin idarə edilməsi» ixtisasına qəbul olub.
Bakı şəhəri 287 saylı «Zəkalar» liseyinin məzunudur.

MİRZƏYEV GÜNTAC ŞƏMSİ OĞLU

643 balla Bakı Dövlət Universitetinin «Beynəlxalq münasibətlər» ixtisasına qəbul olub.
İmişli rayonu R.Abdullayev adına Cavadxanlı kənd tam orta məktəbinin məzunudur.

EYVAZLI NİCAT BAĞMAN OĞLU

642 balla Azərbaycan Respublikası Prezidenti yanında Dövlət İdarəçilik Akademiyasının «Menecment» ixtisasına qəbul olub.
Qubadlı rayonu Süleyman Rəhimov adına Mahruzlu kənd tam orta məktəbinin məzunudur.

QASIMBƏYLİ NURAY FARİZ QIZI

642 balla Azərbaycan Respublikası Prezidenti yanında Dövlət İdarəçilik Akademiyasının «İqtisadiyyat» ixtisasına qəbul olub.
Bakı şəhəri 263 saylı tam orta məktəbin məzunudur.

ŞİRİNOV AMİL ƏLƏSGƏR OĞLU

642 balla "Qafqaz" Universitetinin «Biznesin idarə edilməsi» ixtisasına qəbul olub.
Bakı Türk liseyinin (BDU-nun nəzdində, təsisçi Türkiyə Dəyanət Vəqfi) məzunudur.

İSGƏNDƏROVA NURAY QAYIB QIZI

641 balla Azərbaycan Respublikası Prezidenti yanında Dövlət İdarəçilik Akademiyasının «İqtisadiyyat» ixtisasına qəbul olub.
Bakı şəhəri 27 saylı tam orta məktəbin məzunudur.

RZAYEVA AYDAN CEYHUN QIZI

641 balla "Qafqaz" Universitetinin «Sənayenin təşkili və idarə olunması» ixtisasına qəbul olub.
Gəncə şəhəri V.Əliyev adına 12 saylı şəhər tam orta məktəbinin məzunudur.

QULİYEVA NURTAC TAHİR QIZI

641 balla Azərbaycan Respublikası Prezidenti yanında Dövlət İdarəçilik Akademiyasının «Beynəlxalq münasibətlər» ixtisasına qəbul olub.
S.Rüstəm adına xarici dillər təmayüllü tam orta internat tipli gimnaziyanın məzunudur.

İSAQOV SƏNAN ƏDALƏT OĞLU

640 balla «Qafqaz» Universitetinin «Maliyyə» ixtisasına qəbul olub.
Laçın rayonu 18 saylı tam orta məktəbin məzunudur.

CƏFƏROVA SEVİL ABBAS QIZI

639 balla Azərbaycan Respublikası Prezidenti yanında Dövlət İdarəçilik Akademiyasının «Menecment» ixtisasına qəbul olub.
Sumqayıt şəhəri 18 saylı tam orta məktəbin məzunudur.

MƏMMƏDLİ SONA VÜQAR QIZI

639 balla Azərbaycan Respublikası Prezidenti yanında Dövlət İdarəçilik Akademiyasının «Beynəlxalq münasibətlər» ixtisasına qəbul olub.
Bakı şəhəri 132-134 nömrəli təhsil kompleksinin məzunudur.

MUSAYEVA RƏHİLƏ SƏDİ QIZI

639 balla Azərbaycan Respublikası Prezidenti yanında Dövlət İdarəçilik Akademiyasının «Beynəlxalq münasibətlər» ixtisasına qəbul olub.
Bakı şəhəri Akademik Z.Əliyeva adına liseyin məzunudur.

CAVADLI NURLAN OKTAY OĞLU

639 balla Azərbaycan Respublikası Prezidenti yanında Dövlət İdarəçilik Akademiyasının «İqtisadiyyat» ixtisasına qəbul olub.
Bakı şəhəri 93 saylı tam orta məktəbin məzunudur.

MƏMMƏDOVA TÜRKAN İLQAR QIZI

639 balla "ADA" Universitetinin «Beynəlxalq münasibətlər» ixtisasına qəbul olub.
Bakı şəhəri 214 saylı tam orta məktəbin məzunudur.

FƏTƏLİZADƏ ELTAC ƏLİAĞA OĞLU

638 balla «Qafqaz» Universitetinin «Maliyyə» ixtisasına qəbul olub.
Lənkəran rayonu Ürgə kənd tam orta məktəbinin məzunudur.

ƏLİZADƏ AFAQ YUSİF QIZI

638 balla Azərbaycan Respublikası Prezidenti yanında Dövlət İdarəçilik Akademiyasının «İqtisadiyyat» ixtisasına qəbul olub.
Füzuli rayonu Mahmudlu kənd 2 saylı tam orta məktəbinin məzunudur.

TARVERDİYEV VÜQAR KƏRƏM OĞLU

637 balla Azərbaycan Respublikası Prezidenti yanında Dövlət İdarəçilik Akademiyasının «Beynəlxalq münasibətlər» ixtisasına qəbul olub.
Kürdəmir rayonu Sığırlı kənd tam orta məktəbinin məzunudur.

BABAYEVA AYNUR ALİQ QIZI

637 balla «Qafqaz» Universitetinin «Maliyyə» ixtisasına qəbul olub.
Çaykənd kənd tam orta məktəbinin məzunudur.

ALLAHVERDİYEV EMİN HİLAL OĞLU

637 balla "ADA" Universitetinin «Biznesin idarə edilməsi» ixtisasına qəbul olub.
Bakı şəhəri Fizika, riyaziyyat və informatika təmayüllü liseyin məzunudur.

QASIMLI AYSEL CEYHUN QIZI

637 balla Azərbaycan Respublikası Prezidenti yanında Dövlət İdarəçilik Akademiyasının «Beynəlxalq münasibətlər» ixtisasına qəbul olub.
Bakı şəhəri Akademik Z.Əliyeva adına liseyin məzunudur.

İBRAHİMOVA GÜLTAC İQBAL QIZI

637 balla Azərbaycan Respublikası Prezidenti yanında Dövlət İdarəçilik Akademiyasının «Menecment» ixtisasına qəbul olub.
Ağstafa rayonu Dağkəsəmən kənd 1 saylı orta məktəbinin məzunudur.

ƏSGƏROVA NƏRMİN MƏHƏMMƏD QIZI

637 balla "ADA" Universitetinin «Biznesin idarə edilməsi» ixtisasına qəbul olub.
Sumqayıt şəhəri 11 saylı tam orta məktəbin məzunudur.

MƏCİDOVA LAMİYƏ ÜRFƏT QIZI

636 balla "ADA" Universitetinin «Biznesin idarə edilməsi» ixtisasına qəbul olub.
Bakı şəhəri 297 saylı tam orta məktəbin məzunudur.

MƏMMƏDYAROV EMİN EYNULLA OĞLU

636 balla Azərbaycan Respublikası Prezidenti yanında Dövlət İdarəçilik Akademiyasının «Beynəlxalq münasibətlər» ixtisasına qəbul olub.
Qəbələ rayonu Soltan Nuxa kənd tam orta məktəbinin məzunudur.

CƏFƏROV ŞAHAB ORUCALI OĞLU

636 balla Azərbaycan Dövlət İqtisad Universitetinin «Biznesin idarə edilməsi» ixtisasına qəbul olub.
Bakı şəhəri 21 saylı tam orta məktəbin məzunudur.

ƏMİRASLANOV FƏRİD PƏNAH OĞLU

636 balla Azərbaycan Respublikası Prezidenti yanında Dövlət İdarəçilik Akademiyasının «Menecment» ixtisasına qəbul olub.
Gəncə şəhəri M.Ş.Vazeh adına 16 saylı şəhər tam orta məktəbinin məzunudur.

QULİYEV NOVRUZ ƏLƏKBƏR OĞLU

636 balla "ADA" Universitetinin «Beynəlxalq münasibətlər» ixtisasına qəbul olub.
Naxçıvan MR Şərur rayonu şəhid Ə.Camalov adına Maxta kənd tam orta məktəbinin məzunudur.

RAMAZANOV AĞA ELXAN OĞLU

636 balla Azərbaycan Respublikası Prezidenti yanında Dövlət İdarəçilik Akademiyasının «Menecment» ixtisasına qəbul olub.
Qax rayonu 2 saylı şəhər tam orta məktəbinin məzunudur.

SƏFƏRLİ EYVAZ MƏHƏMMƏDƏLİ OĞLU

635 balla «Qafqaz» Universitetinin «Maliyyə» ixtisasına qəbul olub.
Cəbrayıl rayonu Hovuslu kənd tam orta məktəbinin məzunudur.

MUĞALOVA NƏRMİN HƏSƏN QIZI

635 balla Azərbaycan Respublikası Prezidenti yanında Dövlət İdarəçilik Akademiyasının «Menecment» ixtisasına qəbul olub.
Ağstafa rayonu S.Məmmədov adına Poylu kənd tam orta məktəbinin məzunudur.

ƏFƏNDİYEVA LEYLA ABDURAHMAN QIZI

634 balla "ADA" Universitetinin «Biznesin idarə edilməsi» ixtisasına qəbul olub.
Bakı Türk liseyinin (BDU-nun nəzdində, təsisçi Türkiyə Dəyanət Vəqfi) məzunudur.

MƏMMƏDLİ LALƏ EMİN QIZI

634 balla Azərbaycan Dövlət İqtisad Universitetinin «Dünya iqtisadiyyatı» ixtisasına qəbul olub.
Bakı şəhəri 207 saylı tam orta məktəbin məzunudur.

QASIMOVA RAHİMƏ CALALƏDDİN QIZI

634 balla Azərbaycan Respublikası Prezidenti yanında Dövlət İdarəçilik Akademiyasının «Menecment» ixtisasına qəbul olub.
Bakı şəhəri Məktəb-Lisey kompleksinin məzunudur.

ALIYEVA FİDAN İLHAM QIZI

634 balla Azərbaycan Respublikası Prezidenti yanında Dövlət İdarəçilik Akademiyasının «Menecment» ixtisasına qəbul olub.
Bakı şəhəri 70 saylı məktəb-liseyin məzunudur.

ZALOV ATİLLA ƏLİBALA OĞLU

633 balla Azərbaycan Respublikası Prezidenti yanında Dövlət İdarəçilik Akademiyasının «Dövlət və bələdiyyə idarəetməsi» ixtisasına qəbul olub.
Bakı şəhəri Neftçi Qurban adına 288 saylı tam orta məktəbin məzunudur.

ƏLİYEV PƏRVİN ƏKRƏM OĞLU

633 balla Azərbaycan Respublikası Prezidenti yanında Dövlət İdarəçilik Akademiyasının «Menecment» ixtisasına qəbul olub.
İsmayıllı rayonu 5 saylı şəhər tam orta məktəbinin məzunudur.

ABDULLAYEV ŞAHSUVAR DAVUD OĞLU

634 balla "Qafqaz" Universitetinin «Sənayenin təşkili və idarə olunması» ixtisasına qəbul olub.
Naxçıvan türk liseyinin məzunudur.

HÜSEYNOV İLKİN ƏJDƏR OĞLU

634 balla Azərbaycan Dövlət İqtisad Universitetinin «Maliyyə» ixtisasına qəbul olub.
İsmayıllı rayonu 3 saylı şəhər tam orta məktəbinin məzunudur.

HACIYEVA GÜLAY ALLAHVERDİ QIZI

634 balla Azərbaycan Respublikası Prezidenti yanında Dövlət İdarəçilik Akademiyasının «Menecment» ixtisasına qəbul olub.
Bakı şəhəri 47 saylı tam orta məktəbin məzunudur.

MƏHƏRRƏMLİ AYTƏN SALEH QIZI

634 balla Azərbaycan Respublikası Prezidenti yanında Dövlət İdarəçilik Akademiyasının «Menecment» ixtisasına qəbul olub.
Oğuz rayonu H.Babayev adına 1 saylı şəhər tam orta məktəbinin məzunudur.

MANAFLI MURAD EMİL OĞLU

633 balla Bakı Dövlət Universitetinin «Beynəlxalq münasibətlər» ixtisasına qəbul olub.
Bakı şəhəri 2 saylı texniki və humanitar elmlər liseyinin məzunudur.

PAŞAYEV ÜLFƏT NATİQ OĞLU

632 balla Azərbaycan Respublikası Prezidenti yanında Dövlət İdarəçilik Akademiyasının «Dövlət və bələdiyyə idarəetməsi» ixtisasına qəbul olub.
Daşkəsən rayonu Nəsimi adına 1 saylı şəhər tam orta məktəbinin məzunudur.

ƏLİYEV ORXAN VARİYƏT OĞLU

632 balla "ADA" Universitetinin «Biznesin idarə edilməsi» ixtisasına qəbul olub.
Bakı şəhəri Akademik Z.Əliyeva adına liseyin məzunudur.

BABAYEVA AİŞƏ TOFİQ QIZI

632 balla Bakı Dövlət Universitetinin «İqtisadiyyat» ixtisasına qəbul olub.
Ağdam rayonu 30 saylı tam orta məktəbin məzunudur.

KAZIMOV MİRƏLİ MİRFƏTTAH OĞLU

631 balla Bakı Dövlət Universitetinin «Dünya iqtisadiyyatı» ixtisasına qəbul olub.
Cəlilabad rayonu Seyidbazar kənd tam orta məktəbinin məzunudur.

MƏMMƏDLİ NURANƏ FAİQ QIZI

631 balla «Qafqaz» Universitetinin «Maliyyə» ixtisasına qəbul olub.
Naxçıvan MR Culfa rayonu Əbrəqunus kənd tam orta məktəbinin məzunudur.

BAYRAMOVA ÜLVİYYƏ ÜLFƏT QIZI

631 balla Azərbaycan Dövlət Aqrar Universitetinin «Dünya iqtisadiyyatı» ixtisasına qəbul olub.
Gəncə şəhəri M.Ş.Vazeh adına 16 saylı şəhər tam orta məktəbinin məzunudur.

NOVRUZOVA ZƏHRA SADİQ QIZI

631 balla «Qafqaz» Universitetinin «Maliyyə» ixtisasına qəbul olub.
Bakı şəhəri 249 saylı tam orta məktəbin məzunudur.

RƏHİMOVA GÜLƏR NATİQ QIZI

631 balla Azərbaycan Dövlət İqtisad Universitetinin «Beynəlxalq münasibətlər» ixtisasına qəbul olub.
Bakı şəhəri 300 saylı tam orta məktəbin məzunudur.

FƏRMANLI XUDAYAR İLES OĞLU

630 balla "Qafqaz" Universitetinin «Sənayenin təşkili və idarə olunması» ixtisasına qəbul olub.
Gəncə şəhəri 26 saylı məktəb-lisey kompleksinin məzunudur.

İSMAYILOV KAMİL MÖHLƏT OĞLU

630 balla Moskva Dövlət Beynəlxalq Əlaqələr İnstitutunun «Beynəlxalq iqtisadi əlaqələr» ixtisasına qəbul olub.
Bakı şəhəri 83 saylı liseyin məzunudur.

BƏŞİRZADƏ EMİL VÜQAR OĞLU

630 balla Azərbaycan Dövlət İqtisad Universitetinin «Maliyyə» ixtisasına qəbul olub.
Sumqayıt şəhəri Təbiət elmləri təmayüllü gimnaziyanın məzunudur.

XƏLİLOV İBRAHİM ÜZEYİR OĞLU

629 balla "ADA" Universitetinin «Biznesin idarə edilməsi» ixtisasına qəbul olub.
Bakı şəhəri 56 saylı tam orta məktəbin məzunudur.

ALLAHVERDİYEVA AYNUR HACI QIZI

629 balla Bakı Dövlət Universitetinin «Beynəlxalq münasibətlər» ixtisasına qəbul olub.
Bakı şəhəri 260 saylı tam orta məktəbin məzunudur.

QULİYEV COŞQUN ŞAHİN OĞLU

629 balla "Qafqaz" Universitetinin «Sənayenin təşkili və idarə olunması» ixtisasına qəbul olub.
Naxçıvan türk liseyinin məzunudur.

QULİYEV MƏHƏMMƏD HABİL OĞLU

629 balla Azərbaycan Respublikası Prezidenti yanında Dövlət İdarəçilik Akademiyasının «Dövlət və bələdiyyə idarəetməsi» ixtisasına qəbul olub.
Cəlilabad rayonu 2 saylı şəhər tam orta məktəbinin məzunudur.

SƏLİMOV KAMRAN ATA OĞLU

629 balla Azərbaycan Respublikası Prezidenti yanında Dövlət İdarəçilik Akademiyasının «Dövlət və bələdiyyə idarəetməsi» ixtisasına qəbul olub.
Kürdəmir rayonu 1 saylı şəhər tam orta məktəbinin məzunudur.

HƏSƏNLİ SƏİDƏ FARİS QIZI

629 balla «Qafqaz» Universitetinin «Maliyyə» ixtisasına qəbul olub.
Göyçay rayonu Nizami adına 7 saylı şəhər tam orta məktəbinin məzunudur.

NƏRİMANLI XƏZƏR HEYBƏT OĞLU

629 balla «Qafqaz» Universitetinin «Maliyyə» ixtisasına qəbul olub.
Qəbələ rayonu Məmmədağalı kənd tam orta məktəbinin məzunudur.

XUDAVERDİYEV NİCAT ELÇİN OĞLU

629 balla «ADA» Universitetinin «İqtisadiyyat» ixtisasına qəbul olub.
Bakı şəhəri 281 saylı tam orta məktəbin məzunudur.

NİLUFƏR MƏHƏMMƏD CƏMİL QIZI

628 balla Azərbaycan Dövlət İqtisad Universitetinin «Dünya iqtisadiyyatı» ixtisasına qəbul olub.
Bakı şəhəri 167 saylı tam orta məktəbin məzunudur.

HÜSEYNLİ ERKİN FƏRAHİM OĞLU

628 balla "ADA" Universitetinin «Biznesin idarə edilməsi» ixtisasına qəbul olub.
Quba rayonu Hacıqayıb kənd tam orta məktəbinin məzunudur.

ƏFƏNDİYEV CAHANŞİR NÜSRƏTDİN OĞLU

627 balla "ADA" Universitetinin «Beynəlxalq münasibətlər» ixtisasına qəbul olub.
Bakı Özəl türk liseyinin məzunudur.

QULİYEVA NƏRMİN MƏQSƏD QIZI

627 balla Azərbaycan Respublikası Prezidenti yanında Dövlət İdarəçilik Akademiyasının «Dövlət və bələdiyyə idarəetməsi» ixtisasına qəbul olub.
Bakı şəhəri 275 saylı tam orta məktəbin məzunudur.

HÜSEYNOV İSMAYIL SEHRAN OĞLU

627 balla "ADA" Universitetinin «Biznesin idarə edilməsi» ixtisasına qəbul olub.
Bakı şəhəri 287 saylı «Zəkalar» liseyinin məzunudur.

QULİYEV HİKMƏT NEMƏT OĞLU

627 balla Azərbaycan Respublikası Prezidenti yanında Dövlət İdarəçilik Akademiyasının «Dövlət və bələdiyyə idarəetməsi» ixtisasına qəbul olub.
Bakı şəhəri 30 saylı tam orta məktəbin məzunudur.

QULİYEVA ÜLKƏR HABİL QIZI

626 balla Azərbaycan Dövlət İqtisad Universitetinin «Maliyyə» ixtisasına qəbul olub.
Bakı şəhəri 167 saylı tam orta məktəbin məzunudur.

ƏKBƏRLİ NURLAN CEYHUN OĞLU

626 balla Azərbaycan Dövlət İqtisad Universitetinin «Beynəlxalq münasibətlər» ixtisasına qəbul olub.
Neftçala rayonu 1 saylı şəhər tam orta məktəbinin məzunudur.

İSLAMLI NİCAT İLQAR OĞLU

625 balla «Qafqaz» Universitetinin «Maliyyə» ixtisasına qəbul olub.
Mingəçevir şəhəri İ.Kişiyev adına 17 saylı şəhər tam orta məktəbinin məzunudur.

BABAYEV ƏLİ ƏMRAH OĞLU

625 balla "ADA" Universitetinin «Biznesin idarə edilməsi» ixtisasına qəbul olub.
Naxçıvan şəhəri Ə.Sultanlı adına 10 saylı tam orta məktəbin məzunudur.

AXUNDOVA CƏMİLƏ NƏCƏF QIZI

625 balla "Qafqaz" Universitetinin «Biznesin idarə edilməsi» ixtisasına qəbul olub.
Bakı şəhəri 160 saylı klassik gimnaziyanın məzunudur.

ƏLİZADƏ ELZA VƏKİL QIZI

625 balla Azərbaycan Respublikası Prezidenti yanında Dövlət İdarəçilik Akademiyasının «Beynəlxalq münasibətlər» ixtisasına qəbul olub.
Bakı şəhəri 210 saylı tam orta məktəbin məzunudur.

MƏMMƏDOVA FİDAN FƏRİSXAN QIZI

624 balla Azərbaycan Dövlət İqtisad Universitetinin «Maliyyə» ixtisasına qəbul olub.
Bakı şəhəri 220 saylı məktəb-liseyin məzunudur.

HAQVERDİYEV ƏLİ FÜZULİ OĞLU

624 balla "ADA" Universitetinin «Biznesin idarə edilməsi» ixtisasına qəbul olub.
Bakı şəhəri 90 saylı tam orta məktəbin məzunudur.

RƏCƏBOVA AYGÜN ŞƏFƏQ QIZI

624 balla Azərbaycan Respublikası Prezidenti yanında Dövlət İdarəçilik Akademiyasının «İqtisadiyyat» ixtisasına qəbul olub.
Bakı şəhəri Akademik Z.Əliyeva adına liseyin məzunudur.

MƏMMƏDOV VÜSAL İLHAM OĞLU

624 balla Azərbaycan Respublikası Prezidenti yanında Dövlət İdarəçilik Akademiyasının «Dövlət və bələdiyyə idarəetməsi» ixtisasına qəbul olub.
Gəncə Azərbaycan-Türkiyə özəl liseyinin məzunudur.

İSMAYILOVA MƏLƏKXANIM İNQLAB QIZI

623 balla Azərbaycan Dillər Universitetinin «Beynəlxalq münasibətlər» ixtisasına qəbul olub.
Sumqayıt şəhəri 35 saylı tam orta məktəbin məzunudur.

BAXŞƏLİZADƏ VÜQAR ƏBÜLFƏT OĞLU

623 balla "ADA" Universitetinin «Beynəlxalq münasibətlər» ixtisasına qəbul olub.
Qubadlı rayonu R.Əlirzayev adına Xocahan kənd tam orta məktəbinin məzunudur.

ƏZİMOV YUSİF İLQAR OĞLU

622 balla "ADA" Universitetinin «Biznesin idarə edilməsi» ixtisasına qəbul olub.
Bakı şəhəri Akademik Z.Əliyeva adına liseyin məzunudur.

RƏŞİDLİ ZEYNAL ELŞAD OĞLU

622 balla Azərbaycan Respublikası Prezidenti yanında Dövlət İdarəçilik Akademiyasının «Dövlət və bələdiyyə idarəetməsi» ixtisasına qəbul olub.
Bakı şəhəri 164 saylı tam orta məktəbin məzunudur.

VƏLİYEV MƏHƏMMƏD MURAD OĞLU

622 balla Azərbaycan Respublikası Prezidenti yanında Dövlət İdarəçilik Akademiyasının «Dövlət və bələdiyyə idarəetməsi» ixtisasına qəbul olub.
Bərdə rayonu B.Əjdəroğlu adına Yeni Əyricə kənd tam orta məktəbinin məzunudur.

AĞAYEV ASƏF İSMAYIL OĞLU

622 balla "ADA" Universitetinin «Biznesin idarə edilməsi» ixtisasına qəbul olub.
Bakı şəhəri 116 saylı tam orta məktəbin məzunudur.

NAMAZOVA KÖNÜL FAMİL QIZI

622 balla Azərbaycan Dövlət İqtisad Universitetinin «Maliyyə» ixtisasına qəbul olub.
Zaqatala rayonu Bəhmədli kənd tam orta məktəbinin məzunudur.

QULİYEV HAFİS İLHAM OĞLU

622 balla Azərbaycan Respublikası Prezidenti yanında Dövlət İdarəçilik Akademiyasının «Dövlət və bələdiyyə idarəetməsi» ixtisasına qəbul olub.
Neftçala rayonu Muğan liseyinin məzunudur.

MAHMUDZADƏ ƏLƏSKƏR AZƏR OĞLU

622 balla Azərbaycan Dövlət İqtisad Universitetinin «Maliyyə» ixtisasına qəbul olub.
Bakı Özəl türk liseyi Lənkəran filialının məzunudur.

ZÜLFÜQAROVA ZƏRİFƏ HÜSEYN QIZI

621 balla "ADA" Universitetinin «Beynəlxalq münasibətlər» ixtisasına qəbul olub.
Naxşıvan MR Şərur rayonu M.Seyidov adına 2 saylı şəhər tam orta məktəbinin məzunudur.

NƏSİRLİ LƏMAN RƏFAİL QIZI

621 balla Azərbaycan Dövlət İqtisad Universitetinin «Dünya iqtisadiyyatı» ixtisasına qəbul olub.
Lənkəran rayonu Liman 1 saylı şəhər tam orta məktəbinin məzunudur.

İBRAHİMOV QİSMƏT NAZİM OĞLU

621 balla "Qafqaz" Universitetinin «Mühasibat uçotu və audit» ixtisasına qəbul olub.
Kürdəmir rayonu Atakişili kənd tam orta məktəbinin məzunudur.

CƏFƏRLİ MƏMMƏD ƏHƏD OĞLU

621 balla "ADA" Universitetinin «Beynəlxalq münasibətlər» ixtisasına qəbul olub.
Naxçıvan MR Ordubad rayonu H.Məmmədov adına Dırnıs kənd tam orta məktəbinin məzunudur.

SÜLEYMANOV SƏRXAN ƏLVAN OĞLU

621 balla Azərbaycan Respublikası Prezidenti yanında Dövlət İdarəçilik Akademiyasının «Beynəlxalq münasibətlər» ixtisasına qəbul olub.
Ağcabədi rayonu 9 saylı şəhər tam orta məktəbinin məzunudur.

ŞEYUBOV ƏHMƏD MÜBARİZ OĞLU

621 balla "Qafqaz" Universitetinin «Biznesin idarə edilməsi» ixtisasına qəbul olub.
Bakı Türk liseyinin (BDU-nun nəzdində, təsisçi Türkiyə Dəyanət Vəqfi) məzunudur.

ƏLİYEVA SÜSƏN ELİZBAR QIZI

621 balla Azərbaycan Dövlət İqtisad Universitetinin «Maliyyə» ixtisasına qəbul olub.
Bakı şəhəri 286 saylı tam orta məktəbin məzunudur.

CƏBİYEV TƏRLAN FUAD OĞLU

620 balla "Qafqaz" Universitetinin «Sənayenin təşkili və idarə olunması» ixtisasına qəbul olub.
Bakı şəhəri 277 saylı tam orta məktəbin məzunudur.

YUSUBOV İSMAİL ƏFRAİL OĞLU

620 balla Azərbaycan Dövlət İqtisad Universitetinin «Maliyyə» ixtisasına qəbul olub.
Bakı Özəl türk liseyi Lənkəran filialının məzunudur.

SADIQOVA ELMİRA QALİB QIZI

620 balla Azərbaycan Respublikası Prezidenti yanında Dövlət İdarəçilik Akademiyasının «Dövlət və bələdiyyə idarəetməsi» ixtisasına qəbul olub.
Bakı şəhəri 147 saylı texniki-humanitar təmayüllü liseyin məzunudur.

ASLANZADƏ NİYAZ İLHAM OĞLU

620 balla "Qafqaz" Universitetinin «Mühasibat uçotu və audit» ixtisasına qəbul olub.
Sumqayıt şəhəri 26 saylı tam orta məktəbin məzunudur.

ƏLƏSGƏROV ƏLİ ƏHMƏD OĞLU

619 balla "ADA" Universitetinin «Biznesin idarə edilməsi» ixtisasına qəbul olub.
Bakı şəhəri Akademik Z.Əliyeva adına liseyin məzunudur.

MƏMMƏDOV QULAMHÜSEYN BAHADIR OĞLU

619 balla Azərbaycan Respublikası Prezidenti yanında Dövlət İdarəçilik Akademiyasının «Dövlət və bələdiyyə idarəetməsi» ixtisasına qəbul olub.
Biləsuvar rayonu N.Nərimanov adına 6 saylı şəhər tam orta məktəbinin məzunudur.

İBADZADƏ ŞAHANƏ QAHİR QIZI

619 balla Bakı Dövlət Universitetinin «İqtisadiyyat» ixtisasına qəbul olub.
Bakı şəhəri 236 saylı tam orta məktəbin məzunudur.

BABAYEVA HƏLİMƏ İBRAHİM QIZI

619 balla "ADA" Universitetinin «Biznesin idarə edilməsi» ixtisasına qəbul olub.
Azərbaycan Respublikası Təhsil Nazirliyi, Heydər Əliyev adına liseyin məzunudur.

BABAYEV ƏLİ MAQSUD OĞLU

619 balla Azərbaycan Respublikası Prezidenti yanında Dövlət İdarəçilik Akademiyasının «Beynəlxalq münasibətlər» ixtisasına qəbul olub.
Göyçay rayonu Akademik Z.Bünyadov adına 3 saylı şəhər tam orta məktəbinin məzunudur.

MƏMMƏDLİ SƏBUHİ SALEH OĞLU

619 balla Azərbaycan Respublikası Prezidenti yanında Dövlət İdarəçilik Akademiyasının «Dövlət və bələdiyyə idarəetməsi» ixtisasına qəbul olub.
Bərdə rayonu Akademik Z.Əliyeva adına texniki təmayüllü məktəb-liseyin məzunudur.

İBRAHİMZADƏ RƏŞAD SAHİB OĞLU

619 balla Azərbaycan Dövlət İqtisad Universitetinin «Maliyyə» ixtisasına qəbul olub.
Tərtər rayonu İ.Məmmədov adına 2 saylı şəhər məktəb-liseyin məzunudur.

SÜLEYMANLI ANAR ƏSƏD OĞLU

619 balla Azərbaycan Respublikası Prezidenti yanında Dövlət İdarəçilik Akademiyasının «Dövlət və bələdiyyə idarəetməsi» ixtisasına qəbul olub.
Sabirabad rayonu N.Nərimanov adına 2 saylı şəhər tam orta məktəbinin məzunudur.

BUĞDALIYEV ZƏKƏRİYYƏ FƏRRUX OĞLU

619 balla Azərbaycan Dövlət İqtisad Universitetinin «Maliyyə» ixtisasına qəbul olub.
Şirvan şəhəri E.İmanov adına 10 saylı şəhər tam orta məktəbinin məzunudur.

AĞAQASIMOV RÜFƏT RAFİQ OĞLU

618 balla Azərbaycan Respublikası Prezidenti yanında Dövlət İdarəçilik Akademiyasının «Beynəlxalq münasibətlər» ixtisasına qəbul olub.
Bakı şəhəri 25 saylı tam orta məktəbin məzunudur.

ABASOV RAFİQ ASƏF OĞLU

618 balla Azərbaycan Dövlət İqtisad Universitetinin «Dünya iqtisadiyyatı» ixtisasına qəbul olub.
Bakı şəhəri 322 saylı tam orta məktəbin məzunudur.

MUSTAFAYEVA ƏFSANƏ FƏRAİL QIZI

618 balla "Qafqaz" Universitetinin «Mühasibat uçotu və audit» ixtisasına qəbul olub.
Bakı şəhəri 260 saylı tam orta məktəbin məzunudur.

SƏMƏDOV VÜQAR OKTAY OĞLU

618 balla "ADA" Universitetinin «Beynəlxalq münasibətlər» ixtisasına qəbul olub.
Azərbaycan Respublikası Təhsil Nazirliyi, Heydər Əliyev adına liseyin məzunudur.

RƏSULOV NURLAN ŞÜKÜR OĞLU

617 balla "Qafqaz" Universitetinin «Biznesin idarə edilməsi» ixtisasına qəbul olub.
Qax rayonu 2 saylı şəhər tam orta məktəbinin məzunudur.

ƏLİYEVA LEYLA ABBAS QIZI

617 balla Azərbaycan Respublikası Prezidenti yanında Dövlət İdarəçilik Akademiyasının «Beynəlxalq münasibətlər» ixtisasına qəbul olub.
Bakı şəhəri 169 saylı tam orta məktəbin məzunudur.

NƏCƏFZADƏ SƏBİNƏ İLQAR QIZI

617 balla Azərbaycan Dövlət İqtisad Universitetinin «Maliyyə» ixtisasına qəbul olub.
Sumqayıt şəhəri 12 saylı tam orta məktəbin məzunudur.

İBRAHİMLİ AYTAC SEYFULLA QIZI

617 balla "Qafqaz" Universitetinin «Dünya iqtisadiyyatı» ixtisasına qəbul olub.
S.Bəhlulzadə adına Xarici dillər təmayüllü gimnaziyanın məzunudur.

İSMAYILOV MÜSLÜM ŞAHİN OĞLU

617 balla Azərbaycan Respublikası Prezidenti yanında Dövlət İdarəçilik Akademiyasının «Dövlət və bələdiyyə idarəetməsi» ixtisasına qəbul olub.
Bərdə rayonu Akademik Z.Əliyeva adına texniki təmayüllü məktəb-liseyin məzunudur.

CƏFƏRLİ BƏXTİYAR PAVEL OĞLU

617 balla Azərbaycan Respublikası Prezidenti yanında Dövlət İdarəçilik Akademiyasının «Dövlət və bələdiyyə idarəetməsi» ixtisasına qəbul olub.
Gədəbəy rayonu Göyəlli kənd tam orta məktəbinin məzunudur.

BAĞIROVA XƏYALƏ MÜŞFİQ QIZI

617 balla Azərbaycan Respublikası Prezidenti yanında Dövlət İdarəçilik Akademiyasının «Beynəlxalq münasi-bətlər» ixtisasına qəbul olub.
Bakı şəhəri 107 saylı tam orta mək-təbin məzunudur.

VƏLİYEVA ZƏHRA NATİQ QIZI

616 balla Azərbaycan Dövlət İqtisad Universitetinin «Beynəlxalq münasi-bətlər» ixtisasına qəbul olub.
Naxçıvan MR Şərur rayonu M.Seyidov adına 2 saylı şəhər tam orta məktəbinin məzunudur.

İSMAYIL LEYLA RASİM QIZI

616 balla "ADA" Universitetinin «Biznesin idarə edilməsi» ixtisasına qəbul olub.
Bakı şəhəri Akademik Z.Əliyeva adına liseyin məzunudur.

SƏFƏRLİ ƏZİZ HAFİS OĞLU

616 balla Moskva Dövlət Beynəlxalq Əlaqələr İnstitutunun «Beynəlxalq iqtisadi əlaqələr» ixtisasına qəbul olub.
Bakı şəhəri 126 nömrəli tam orta məktəbin məzunudur.

HÜSEYNOVA AYSEL FƏRAHİM QIZI

616 balla Azərbaycan Respublikası Prezidenti yanında Dövlət İdarəçilik Akademiyasının «Dövlət və bələdiyyə idarəetməsi» ixtisasına qəbul olub.
Şəki rayonu 7 saylı şəhər tam orta məktəbinin məzunudur.

QASIMOV ƏKRAM İLQAR OĞLU

616 balla Azərbaycan Respublikası Prezidenti yanında Dövlət İdarəçilik Akademiyasının «Dövlət və bələdiyyə idarəetməsi» ixtisasına qəbul olub.
Tovuz rayonu A.Hüseynov adına Aşağı Öysüzlü kənd tam orta mək-təbinin məzunudur.

İMANOVA VƏZİFƏ AZAY QIZI

616 balla "ADA" Universitetinin «Biznesin idarə edilməsi» ixtisasına qəbul olub.
Bakı şəhəri 292 saylı tam orta mək-təbin məzunudur.

İSMAYILOVA NURTƏN AZƏR QIZI

615 balla Azərbaycan Dövlət İqtisad Universitetinin «Maliyyə» ixtisasına qəbul olub.
Abşeron rayonu Masazır kənd 2 saylı tam orta məktəbinin məzunudur.

ABDULLAYEV CAVİDAN CEYHUN OĞLU

615 balla Azərbaycan Respublikası Prezidenti yanında Dövlət İdarəçilik Akademiyasının «Dövlət və bələdiyyə idarəetməsi» ixtisasına qəbul olub.
Kimya-biologiya təmayüllü liseyin məzunudur.

NİFTULLAYEV SAHİL RƏFİ OĞLU

615 balla "Qafqaz" Universitetinin «Dünya iqtisadiyyatı» ixtisasına qəbul olub.
Bakı şəhəri 238 saylı tam orta mək-təbin məzunudur.

ASLANOV ƏFQAN MUSURZA OĞLU

615 balla "ADA" Universitetinin «Beynəlxalq münasibətlər» ixtisasına qəbul olub.
Bakı şəhəri 54 saylı tam orta mək-təbin məzunudur.

SƏLİMOVA LƏMAN İSA QIZI

615 balla "ADA" Universitetinin «Beynəlxalq münasibətlər» ixtisasına qəbul olub.
Bakı şəhəri Texniki-humanitar liseyin məzunudur.

HƏSƏNZADƏ NATƏVAN HİKMƏT QIZI

615 balla «ADA» Universitetinin «İqtisadiyyat» ixtisasına qəbul olub.
Bakı şəhəri 10 saylı tam orta məktəbin məzunudur.

ZEYNALOVA LALƏ EYVAZ QIZI

614 balla Azərbaycan Dövlət İqtisad Universitetinin «Maliyyə» ixtisasına qəbul olub.
Salyan rayonu Marışlı kənd tam orta məktəbinin məzunudur.

QULİYEV RƏŞAD ARAZ OĞLU

614 balla Azərbaycan Dövlət İqtisad Universitetinin «Beynəlxalq münasibətlər» ixtisasına qəbul olub.
Bakı şəhəri 286 saylı tam orta məktəbin məzunudur.

FƏTƏLİYEVA ŞƏBNƏM YASƏN QIZI

614 balla Azərbaycan Respublikası Prezidenti yanında Dövlət İdarəçilik Akademiyasının «Dövlət və bələdiyyə idarəetməsi» ixtisasına qəbul olub.
Sumqayıt şəhəri 28 saylı tam orta məktəbin məzunudur.

ŞİRİNOV SƏRXAN FİRİDUN OĞLU

614 balla "ADA" Universitetinin «Biznesin idarə edilməsi» ixtisasına qəbul olub.
Bakı şəhəri 23 saylı tam orta məktəbin məzunudur.

ZEYNALOV NURLAN ƏZİZAĞA OĞLU

615 balla Azərbaycan Dövlət İqtisad Universitetinin «Maliyyə» ixtisasına qəbul olub.
Bakı şəhəri 286 saylı tam orta məktəbin məzunudur.

AXUNDOV ELDƏNİZ SAHİB OĞLU

614 balla "Qafqaz" Universitetinin «Biznesin idarə edilməsi» ixtisasına qəbul olub.
Naxçıvan MR Babək rayonu S.Nadirli adına Zeynəddin kənd tam orta məktəbinin məzunudur.

ƏMİRLİ COŞQUN SƏYAVUŞ OĞLU

614 balla Azərbaycan Dövlət İqtisad Universitetinin «Beynəlxalq münasibətlər» ixtisasına qəbul olub.
Naxçıvan MR Ordubad rayonu şəhid Seyfəddin Əliyev adına Xanağa kənd tam orta məktəbinin məzunudur.

MÜLKİŞAHZADƏ NAİLƏ SEYRAN QIZI

614 balla Azərbaycan Respublikası Prezidenti yanında Dövlət İdarəçilik Akademiyasının «Dövlət və bələdiyyə idarəetməsi» ixtisasına qəbul olub.
Bakı şəhəri 9 saylı tam orta məktəbin məzunudur.

KƏRİMOV VAHİD ZAUR OĞLU

614 balla Azərbaycan Respublikası Prezidenti yanında Dövlət İdarəçilik Akademiyasının «Dövlət və bələdiyyə idarəetməsi» ixtisasına qəbul olub.
Şuşa rayonu Malıbəyli kənd 1 saylı tam orta məktəbinin məzunudur.

BABAYEV MEHDİ CƏMİL OĞLU

614 balla "Qafqaz" Universitetinin «Mühasibat uçotu və audit» ixtisasına qəbul olub.
Sumqayıt Özəl türk liseyinin məzunudur.

QARAGÖZOVA İNARƏ FUAD QIZI

613 balla Azərbaycan Respublikası Prezidenti yanında Dövlət İdarəçilik Akademiyasının «Dövlət və bələdiyyə idarəetməsi» ixtisasına qəbul olub.
Bakı şəhəri T.İsmayılov adına "İntellekt" məktəb-liseyin məzunudur.

NAĞIYEVA NƏZİFƏ VÜQAR QIZI

613 balla Azərbaycan Dövlət İqtisad Universitetinin «Dünya iqtisadiyyatı» ixtisasına qəbul olub.
Bakı şəhəri İ.Əfəndiyev adına "Elitar" gimnaziyanın məzunudur.

ƏLİZADƏ TURANƏ NƏSİR QIZI

613 balla Azərbaycan Respublikası Prezidenti yanında Dövlət İdarəçilik Akademiyasının «Menecment» ixtisasına qəbul olub.
Sumqayıt şəhəri 11 saylı tam orta məktəbin məzunudur.

YAQUBLU GÜLSƏBA NAMİK QIZI

613 balla "Qafqaz" Universitetinin «Mühasibat uçotu və audit» ixtisasına qəbul olub.
Bakı şəhəri Akademik Z.Əliyeva adına liseyin məzunudur.

AĞAMİRZƏYEV VİDADİ RASİM OĞLU

613 balla "Qafqaz" Universitetinin «Biznesin idarə edilməsi» ixtisasına qəbul olub.
Şəki rayonu Çeşməli kənd tam orta məktəbinin məzunudur.

BABAYEV VÜSAL BEHBUD OĞLU

613 balla "ADA" Universitetinin «Biznesin idarə edilməsi» ixtisasına qəbul olub.
Sumqayıt şəhəri 5 saylı tam orta məktəbin məzunudur.

KƏRİMOV AYAZ FAYAZ OĞLU

613 balla Azərbaycan Dövlət İqtisad Universitetinin «Beynəlxalq münasibətlər» ixtisasına qəbul olub.
Ağstafa rayonu A.Abdullayev adına 2 saylı şəhər tam orta məktəbinin məzunudur.

HƏSƏNOV TURQAY OKTAY OĞLU

612 balla Azərbaycan Respublikası Prezidenti yanında Dövlət İdarəçilik Akademiyasının «Beynəlxalq münasibətlər» ixtisasına qəbul olub.
Tovuz rayonu N.Tusi adına Təbiət və texniki təmayüllü məktəb-liseyin məzunudur.

FƏRƏCOV İBRAHİM NADİR OĞLU

612 balla "Qafqaz" Universitetinin «Mühasibat uçotu və audit» ixtisasına qəbul olub.
Bakı şəhəri Akademik Z.Əliyeva adına liseyin məzunudur.

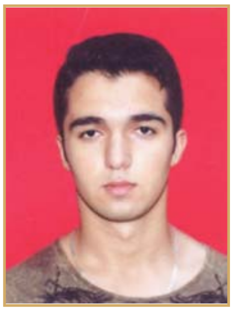

ABBASZADƏ ANAR ƏMİN OĞLU

611 balla Bakı Dövlət Universitetinin «Beynəlxalq münasibətlər» ixtisasına qəbul olub.
Bakı Özəl türk liseyi Lənkəran filialının məzunudur.

MURADLI MURAD CAHİD OĞLU

611 balla "ADA" Universitetinin «Biznesin idarə edilməsi» ixtisasına qəbul olub.
Ağdam rayonu 73 saylı tam orta məktəbin məzunudur.

XANIŞ-ZADƏ TÜRKAN ELŞAD QIZI

611 balla Azərbaycan Respublikası Prezidenti yanında Dövlət İdarəçilik Akademiyasının «Dövlət və bələdiyyə idarəetməsi» ixtisasına qəbul olub.
Bakı Türk liseyinin (BDU-nun nəzdində, təsisçi Türkiyə Dəyanət Vəqfi) məzunudur.

AXUNDZADƏ FƏRƏH MİRZƏ QIZI

611 balla Azərbaycan Respublikası Prezidenti yanında Dövlət İdarəçilik Akademiyasının «Dövlət və bələdiyyə idarəetməsi» ixtisasına qəbul olub.
Bakı şəhəri 126 saylı tam orta məktəbin məzunudur.

İSMAYILOVA GÜLƏR RUSLAN QIZI

610 balla "ADA" Universitetinin «Beynəlxalq münasibətlər» ixtisasına qəbul olub.
Tərtər rayonu E.Muradov adına Hacıqərvənd kənd tam orta məktəbinin məzunudur.

ABDULLAYEVA FİDAN XANMURAD QIZI

610 balla Azərbaycan Dövlət İqtisad Universitetinin «Dünya iqtisadiyyatı» ixtisasına qəbul olub.
Bakı şəhəri 275 saylı tam orta məktəbin məzunudur.

ƏFƏNDİYEVA KƏMALƏ MƏHƏRRƏM QIZI

609 balla "ADA" Universitetinin «Biznesin idarə edilməsi» ixtisasına qəbul olub.
Bakı şəhəri Akademik Z.Əliyeva adına liseyin məzunudur.

FƏRƏCOV ƏLİ SURXAY OĞLU

609 balla "Qafqaz" Universitetinin «Sənayenin təşkili və idarə olunması» ixtisasına qəbul olub.
Bakı şəhəri 202 saylı tam orta məktəbin məzunudur.

MUSTAFAYEV ƏTRAF MUSTAFA OĞLU

609 balla Azərbaycan Dövlət İqtisad Universitetinin «Beynəlxalq münasibətlər» ixtisasına qəbul olub.
Ağdaş rayonu M.Şeyxzadə adına Texniki, təbiət və humanitar təmayüllü internat tipli gimnaziyanın məzunudur.

QAFARLI FUAD VASİF OĞLU

609 balla "Qafqaz" Universitetinin «Mühasibat uçotu və audit» ixtisasına qəbul olub.
Bakı şəhəri 276 saylı tam orta məktəbin məzunudur.

BALAYEV AYXAN NASİR OĞLU

608 balla "ADA" Universitetinin «Beynəlxalq münasibətlər» ixtisasına qəbul olub.
Sumqayıt şəhəri humanitar və təbiət-riyaziyyat təmayüllü "İstedad" liseyinin məzunudur.

ABUŞZADƏ FƏRİD FUAD OĞLU

608 balla Azərbaycan Respublikası Prezidenti yanında Dövlət İdarəçilik Akademiyasının «Dövlət və bələdiyyə idarəetməsi» ixtisasına qəbul olub.
Ağcabədi rayonu C.İbrahimov adına 8 saylı şəhər tam orta məktəbinin məzunudur.

ABBASZADƏ ZİYA MÜZAKİR OĞLU

608 balla Bakı Dövlət Universitetinin «İqtisadiyyat» ixtisasına qəbul olub.
Sumqayıt şəhəri 18 saylı tam orta məktəbin məzunudur.

HACIYEV ADİL

608 balla "ADA" Universitetinin «Beynəlxalq münasibətlər» ixtisasına qəbul olub.
Bakı şəhəri 17 saylı tam orta məktəbin məzunudur.

HÜSEYNLİ NİCAT MALİK OĞLU

607 balla Azərbaycan Dövlət İqtisad Universitetinin «Maliyyə» ixtisasına qəbul olub.
Ağcabədi rayonu M.Ə.Sabir adına Kəbirli kənd tam orta məktəbinin məzunudur.

HACI-QURBANLI SALMAN SAMİT OĞLU

607 balla Bakı Dövlət Universitetinin «Dünya iqtisadiyyatı» ixtisasına qəbul olub.
Salyan rayonu Qarabağlı kənd 2 saylı tam orta məktəbinin məzunudur.

ƏLİYEV MURAD NATİQ OĞLU

607 balla "Qafqaz" Universitetinin «Sənayenin təşkili və idarə olunması» ixtisasına qəbul olub.
Bakı Özəl türk liseyi Şirvan filialının məzunudur.

YUSİFZADƏ SƏİD SƏBUHİ OĞLU

607 balla "ADA" Universitetinin «Biznesin idarə edilməsi» ixtisasına qəbul olub.
Bakı Türk liseyinin (BDU-nun nəzdində, təsisçi Türkiyə Dəyanət Vəqfi) məzunudur.

NƏSİBLİ İBRAHİM SADAY OĞLU

606 balla Azərbaycan Respublikası Prezidenti yanında Dövlət İdarəçilik Akademiyasının «İqtisadiyyat» ixtisasına qəbul olub.
Bakı şəhəri Akademik Z.Əliyeva adına liseyin məzunudur.

ŞAHVERDİYEV ELŞƏN FƏZAİL OĞLU

606 balla Azərbaycan Dövlət İqtisad Universitetinin «Mühasibat uçotu və audit» ixtisasına qəbul olub.
Lənkəran rayonu Ləj kənd tam orta məktəbinin məzunudur.

HÜSEYNZADƏ ELNURƏ MƏRDAN QIZI

606 balla "ADA" Universitetinin «Beynəlxalq münasibətlər» ixtisasına qəbul olub.
Bakı Türk liseyinin (BDU-nun nəzdində, təsisçi Türkiyə Dəyanət Vəqfi) məzunudur.

ALIŞLI MAHMUDXAN MEHMAN OĞLU

606 balla "Qafqaz" Universitetinin «Sənayenin təşkili və idarə olunması» ixtisasına qəbul olub.
Salyan rayonu Kürsəngi kənd tam orta məktəbinin məzunudur.

RƏHİMLİ GÜLTAC FAZİL QIZI

606 balla Bakı Dövlət Universitetinin «Dünya iqtisadiyyatı» ixtisasına qəbul olub.
Ağstafa rayonu Texniki-humanitar təmayüllü liseyin məzunudur.

FƏTƏLİYEV MURAD ALLAHVERƏN OĞLU

605 balla "ADA" Universitetinin «Biznesin idarə edilməsi» ixtisasına qəbul olub.
Laçın rayonu 18 saylı tam orta məktəbin məzunudur.

MƏMMƏDOV DADAŞ SARVAN OĞLU

605 balla Bakı Dövlət Universitetinin «Dünya iqtisadiyyatı» ixtisasına qəbul olub.
Göyçay rayonu S.Musayev adına Şəkər kənd tam orta məktəbinin məzunudur.

RÜSTƏMOV AZAD AZƏR OĞLU

605 balla Azərbaycan Respublikası Prezidenti yanında Dövlət İdarəçilik Akademiyasının «Menecment» ixtisasına qəbul olub.
Quba rayonu Z.Cəfərov adına 3 saylı şəhər tam orta məktəbinin məzunudur.

SADIQOVA ŞƏBNƏM ŞƏMŞƏDİN QIZI

604 balla Azərbaycan Dövlət İqtisad Universitetinin «Maliyyə» ixtisasına qəbul olub.
Bakı şəhəri 163 saylı tam orta məktəbin məzunudur.

VƏLİZADƏ FİDAN ELÇİN QIZI

604 balla "ADA" Universitetinin «Biznesin idarə edilməsi» ixtisasına qəbul olub.
Bakı şəhəri 289 saylı tam orta məktəb - «Zəngi» liseyinin məzunudur.

HÜSEYNOVA NURANƏ SƏNAN QIZI

603 balla "ADA" Universitetinin «Biznesin idarə edilməsi» ixtisasına qəbul olub.
Bakı şəhəri 291 saylı "Araz" ekologiya liseyinin məzunudur.

ƏLİYEV AZƏR ELMAN OĞLU

603 balla "ADA" Universitetinin «İqtisadiyyat» ixtisasına qəbul olub.
Bakı şəhəri Akademik Z.Əliyeva adına liseyin məzunudur.

ƏBİLOVA GÜLŞAD MURAD QIZI

603 balla Azərbaycan Respublikası Dövlət Gömrük Komitəsi Akademiyasının «İqtisadiyyat» ixtisasına qəbul olub.
Bakı şəhəri Kimya-biologiya təmayüllü liseyin məzunudur.

GÜRZALIYEVA ÜLKƏR YOLÇU QIZI

602 balla Azərbaycan Dövlət İqtisad Universitetinin «Dünya iqtisadiyyatı» ixtisasına qəbul olub.
Bakı Türk liseyinin (BDU-nun nəzdində, təsisçi Türkiyə Dəyanət Vəqfi) məzunudur.

AĞAMİRZƏYEV İSMƏT ŞAKİR OĞLU

601 balla Azərbaycan Dövlət İqtisad Universitetinin «Maliyyə» ixtisasına qəbul olub.
Quba rayonu R.Kəlbiyev adına Xınalıq kənd tam orta məktəbinin məzunudur.

VAHİDOV RƏŞAD AFTANDİL OĞLU

604 balla Azərbaycan Dövlət İqtisad Universitetinin «Maliyyə» ixtisasına qəbul olub.
Bakı şəhəri 202 saylı tam orta məktəbin məzunudur.

İSMAYILOVA LALƏ VİDADİ QIZI

603 balla "ADA" Universitetinin «Beynəlxalq münasibətlər» ixtisasına qəbul olub.
Sumqayıt şəhəri 12 saylı tam orta məktəbin məzunudur.

ƏLİZADƏ CAHAL RAHİB OĞLU

603 balla Azərbaycan Dövlət İqtisad Universitetinin «Dünya iqtisadiyyatı» ixtisasına qəbul olub.
Bakı şəhəri İ.Əfəndiyev adına "Elitar" gimnaziyanın məzunudur.

QASIMLI FƏRHAD BARAT OĞLU

603 balla "ADA" Universitetinin «İqtisadiyyat» ixtisasına qəbul olub.
İsmayıllı rayonu 2 saylı şəhər tam orta məktəbinin məzunudur.

YUSİFZADƏ AYTAC BƏDƏL QIZI

601 balla Naxçıvan Dövlət Universitetinin «Dünya iqtisadiyyatı» ixtisasına qəbul olub.
Naxçıvan MR Ordubad rayonu şəhid Elşad Ağayev adına Vələver kənd tam orta məktəbinin məzunudur.

SALMANOV ALLAHVERDİ MƏRDAN OĞLU

601 balla Naxçıvan Dövlət Universitetinin «Mühasibat uçotu və audit» ixtisasına qəbul olub.
Naxçıvan şəhəri A.Tağıyev adına 17 saylı tam orta məktəbin məzunudur.

QULİYEV KAMRAN QƏRİB OĞLU

601 balla Azərbaycan Dövlət İqtisad Universitetinin «Maliyyə» ixtisasına qəbul olub.
Bakı şəhəri İ.Hacıyev adına "Tərəqqi" liseyinin məzunudur.

MƏMMƏDLİ FARİZ KİÇİXAN OĞLU

600 balla Bakı Dövlət Universitetinin «Dünya iqtisadiyyatı» ixtisasına qəbul olub.
Cəlilabad rayonu Cəngan kənd tam orta məktəbinin məzunudur.

ƏZİZLİ QƏDİR PƏNAH OĞLU

600 balla Azərbaycan Dövlət İqtisad Universitetinin «Maliyyə» ixtisasına qəbul olub.
Abşeron rayonu Xırdalan şəhər 2 saylı orta məktəbinin məzunudur.

QƏBUL İMTAHANLARINDA 600-dən YUXARI BAL TOPLAMIŞ ABİTURİYENTLƏR

III QRUP

MƏMMƏDLİ SƏBİNƏ SAHİL QIZI

695 balla Azərbaycan Respublikası Prezidenti yanında Dövlət İdarəçilik Akademiyasının «Hüquqşünaslıq» ixtisasına qəbul olub.
Ucar rayonu 1 saylı texniki və humanitar təmayüllü məktəb-liseyin məzunudur.
Prezident təqaüdçüsüdür.

NƏZƏROVA ZƏHRA XUDAVERDİ QIZI

695 balla Azərbaycan Respublikası Prezidenti yanında Dövlət İdarəçilik Akademiyasının «Hüquqşünaslıq» ixtisasına qəbul olub.
Bakı şəhəri 26 saylı tam orta məktəbin məzunudur.
Prezident təqaüdçüsüdür.

MUSTAFAYEVA SƏBİNƏ SƏRVƏR QIZI

692 balla Azərbaycan Respublikası Prezidenti yanında Dövlət İdarəçilik Akademiyasının «Hüquqşünaslıq» ixtisasına qəbul olub.
Goranboy rayonu Qatır Məmməd adına 2 saylı şəhər tam orta məktəbinin məzunudur.
Prezident təqaüdçüsüdür.

İSMAYILOVA SƏBİNƏ VÜQAR QIZI

692 balla Azərbaycan Respublikası Prezidenti yanında Dövlət İdarəçilik Akademiyasının «Hüquqşünaslıq» ixtisasına qəbul olub.
Bərdə rayonu Akademik Z.Əliyeva adına texniki təmayüllü məktəb-liseyin məzunudur.
Prezident təqaüdçüsüdür.

QASIMOV NİZAMİ ELDAR OĞLU

691 balla Azərbaycan Respublikası Prezidenti yanında Dövlət İdarəçilik Akademiyasının «Hüquqşünaslıq» ixtisasına qəbul olub.
Şəki rayonu 7 saylı şəhər tam orta məktəbinin məzunudur.
Prezident təqaüdçüsüdür.

MƏMMƏDALIYEV TEYMUR YAQUB OĞLU

691 balla Bakı Dövlət Universitetinin «Hüquqşünaslıq» ixtisasına qəbul olub.
Daşkəsən rayonu Ş.Cavadov adına Təzəkənd kənd tam orta məktəbinin məzunudur.
Prezident təqaüdçüsüdür.

ƏLƏKBƏRLİ ƏLİ AZƏR OĞLU

690 balla Azərbaycan Respublikası Prezidenti yanında Dövlət İdarəçilik Akademiyasının «Hüquqşünaslıq» ixtisasına qəbul olub.
Bakı şəhəri 287 saylı «Zəkalar» liseyinin məzunudur.
Prezident təqaüdçüsüdür.

ƏSGƏROVA FATİMƏ VÜQAR QIZI

687 balla Azərbaycan Respublikası Prezidenti yanında Dövlət İdarəçilik Akademiyasının «Hüquqşünaslıq» ixtisasına qəbul olub.
Bakı şəhəri 48 saylı tam orta məktəbin məzunudur.
Prezident təqaüdçüsüdür.

DADAŞZADƏ XALIQ YUSİF OĞLU

686 balla Azərbaycan Respublikası Prezidenti yanında Dövlət İdarəçilik Akademiyasının «Hüquqşünaslıq» ixtisasına qəbul olub.
Salyan rayonu 4 saylı şəhər tam orta məktəbinin məzunudur.
Prezident təqaüdçüsüdür.

QƏHRƏMANOVA AYTAC MÖHSÜM QIZI

685 balla Azərbaycan Respublikası Prezidenti yanında Dövlət İdarəçilik Akademiyasının «Hüquqşünaslıq» ixtisasına qəbul olub.
Bakı şəhəri 267 saylı tam orta məktəbin məzunudur.
Prezident təqaüdçüsüdür.

HƏSƏNOVA GÜLÜSÜM ƏLƏDDİN QIZI

683 balla Azərbaycan Respublikası Prezidenti yanında Dövlət İdarəçilik Akademiyasının «Hüquqşünaslıq» ixtisasına qəbul olub.
Bakı Avropa liseyinin məzunudur.
Prezident təqaüdçüsüdür.

ABBASOVA LƏMAN ƏDALƏT QIZI

682 balla Azərbaycan Respublikası Prezidenti yanında Dövlət İdarəçilik Akademiyasının «Hüquqşünaslıq» ixtisasına qəbul olub.
İsmayıllı rayonu 5 saylı şəhər tam orta məktəbinin məzunudur.
Prezident təqaüdçüsüdür.

AĞAKİŞİYEVA ZÜLFİYYƏ ELXAN QIZI

682 balla Azərbaycan Respublikası Prezidenti yanında Dövlət İdarəçilik Akademiyasının «Hüquqşünaslıq» ixtisasına qəbul olub.
Bakı şəhəri 260 saylı tam orta məktəbin məzunudur.
Prezident təqaüdçüsüdür.

BAXŞƏLİYEVA AYDAN NOVRUZ QIZI

682 balla "ADA" Universitetinin «Dövlət və ictimai münasibətlər» ixtisasına qəbul olub.
Bakı Türk liseyinin (BDU-nun nəzdində, təsisçi Türkiyə Dəyanət Vəqfi) məzunudur.
Prezident təqaüdçüsüdür.

ZEYNALLI AYSEL FƏZAİL QIZI

681 balla Azərbaycan Respublikası Prezidenti yanında Dövlət İdarəçilik Akademiyasının «Hüquqşünaslıq» ixtisasına qəbul olub.
Yevlax rayonu 5 saylı şəhər tam orta məktəbinin məzunudur.
Prezident təqaüdçüsüdür.

HÜSEYNOV AĞAMİRZƏ QAÇAY OĞLU

681 balla Azərbaycan Respublikası Prezidenti yanında Dövlət İdarəçilik Akademiyasının «Hüquqşünaslıq» ixtisasına qəbul olub.
Sumqayıt Özəl türk liseyinin məzunudur.
Prezident təqaüdçüsüdür.

ƏLİZADƏ ZAKİR İLQAR OĞLU

680 balla "ADA" Universitetinin «Dövlət və ictimai münasibətlər» ixtisasına qəbul olub.
Bakı şəhəri İ.Əfəndiyev adına "Elitar" gimnaziyanın məzunudur.
Prezident təqaüdçüsüdür.

QASIMOV ƏLİ MÜŞVİQ OĞLU

680 balla Azərbaycan Respublikası Prezidenti yanında Dövlət İdarəçilik Akademiyasının «Hüquqşünaslıq» ixtisasına qəbul olub.
Cəlilabad rayonu N.Məmmədov adına Sabirabad kənd 1 saylı tam orta məktəbinin məzunudur.
Prezident təqaüdçüsüdür.

NƏSİRLİ KİFAYƏT RƏFAİL QIZI

679 balla Bakı Dövlət Universitetinin «Hüquqşünaslıq» ixtisasına qəbul olub.
Bakı şəhəri 59 saylı tam orta məktəbin məzunudur.
Prezident təqaüdçüsüdür.

CƏFƏROVA AYTAC NAYIB QIZI

679 balla "ADA" Universitetinin «Dövlət və ictimai münasibətlər» ixtisasına qəbul olub.
Ağdam rayonu 32 saylı tam orta məktəbin məzunudur.
Prezident təqaüdçüsüdür.

NOVRUZLU GÜNAY RAMAZAN QIZI

677 balla Azərbaycan Respublikası Prezidenti yanında Dövlət İdarəçilik Akademiyasının «Hüquqşünaslıq» ixtisasına qəbul olub.
Ağdaş rayonu M.İsayev adına şəhər tam orta məktəbinin məzunudur.
Prezident təqaüdçüsüdür.

MƏMMƏDOV NAMİQ NATİQ OĞLU

677 balla Azərbaycan Respublikası Prezidenti yanında Dövlət İdarəçilik Akademiyasının «Hüquqşünaslıq» ixtisasına qəbul olub.
Bakı şəhəri 54 saylı tam orta məktəbin məzunudur.
Prezident təqaüdçüsüdür.

HEYDƏROVA GÜLŞƏN HEYDƏR QIZI

677 balla Azərbaycan Dillər Universitetinin «Xarici dil müəllimliyi (ingilis dili üzrə)» ixtisasına qəbul olub.
Füzuli rayonu Qayıdış qəsəbə 1 saylı tam orta məktəbinin məzunudur.
Prezident təqaüdçüsüdür.

YUSİFZADƏ GÜNAY TAĞI QIZI

677 balla "ADA" Universitetinin «Dövlət və ictimai münasibətlər» ixtisasına qəbul olub.
Bakı şəhəri 238 saylı tam orta məktəbin məzunudur.
Prezident təqaüdçüsüdür.

ƏLƏKBƏROVA FİDAN ETİBAR QIZI

675 balla Bakı Dövlət Universitetinin «Hüquqşünaslıq» ixtisasına qəbul olub.
Bakı şəhəri 207 saylı tam orta məktəbin məzunudur.
Prezident təqaüdçüsüdür.

MAHMUDOV FƏRİD İLQAR OĞLU

675 balla Azərbaycan Respublikası Prezidenti yanında Dövlət İdarəçilik Akademiyasının «Hüquqşünaslıq» ixtisasına qəbul olub.
Bakı şəhəri S.Bəhlulzadə adına Xarici dillər təmayüllü gimnaziyanın məzunudur.

İSMAYILOVA LEYLİ

675 balla Azərbaycan Respublikası Prezidenti yanında Dövlət İdarəçilik Akademiyasının «Hüquqşünaslıq» ixtisasına qəbul olub.
Bakı şəhəri 74 saylı tam orta məktəbin məzunudur.

NOVRUZZADƏ MƏHƏMMƏD ÇİNGİZ OĞLU

673 balla "ADA" Universitetinin «Dövlət və ictimai münasibətlər» ixtisasına qəbul olub.
Bakı şəhəri 193 saylı tam orta məktəbin məzunudur.

ƏLİYEVA TUBU ZEYNALABDİN QIZI

672 balla "ADA" Universitetinin «Dövlət və ictimai münasibətlər» ixtisasına qəbul olub.
Bakı şəhəri 108 saylı tam orta məktəbin məzunudur.

ƏJDƏRLİ BABƏK PƏHLİVAN OĞLU

672 balla Azərbaycan Respublikası Prezidenti yanında Dövlət İdarəçilik Akademiyasının «Hüquqşünaslıq» ixtisasına qəbul olub.
Bakı şəhəri 249 saylı tam orta məktəbin məzunudur.

ORUCOVA ŞƏFA İNQİLAB QIZI

672 balla Azərbaycan Respublikası Prezidenti yanında Dövlət İdarəçilik Akademiyasının «Hüquqşünaslıq» ixtisasına qəbul olub.
Bakı şəhəri 67 saylı tam orta məktəbin məzunudur.

MƏDƏTLİ KƏNAN NİYAZİ OĞLU

671 balla Bakı Dövlət Universitetinin «Hüquqşünaslıq» ixtisasına qəbul olub.
Naxçıvan şəhəri 705 saylı hərbi hissənin 1 saylı tam orta məktəbinin məzunudur.

VƏLİYEVA FİDAN CAVİD QIZI

670 balla Bakı Dövlət Universitetinin «Hüquqşünaslıq» ixtisasına qəbul olub.
İmişli rayonu N.Şirinov adına 5 saylı şəhər məktəb-liseyinin məzunudur.

ƏKBƏROV MURAD AZAD OĞLU

670 balla Bakı Dövlət Universitetinin «Hüquqşünaslıq» ixtisasına qəbul olub.
Bakı Özəl türk liseyi Lənkəran filialının məzunudur.

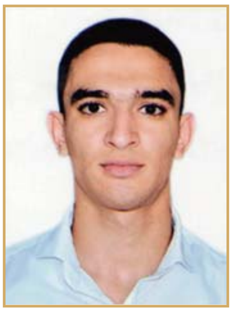

RAFAİLZADƏ ELVİN ƏVƏZAĞA OĞLU

670 balla Bakı Dövlət Universitetinin «Hüquqşünaslıq» ixtisasına qəbul olub.
Salyan rayonu Marışlı kənd tam orta məktəbinin məzunudur.

HÜSEYNLİ AYTƏN BAHADUR QIZI

670 balla "ADA" Universitetinin «Dövlət və ictimai münasibətlər» ixtisasına qəbul olub.
Sabirabad rayonu N.Nərimanov adına 2 saylı şəhər tam orta məktəbinin məzunudur.

ƏZİMZADƏ KUBRA ŞAHİN QIZI

667 balla Azərbaycan Respublikası Prezidenti yanında Dövlət İdarəçilik Akademiyasının «Hüquqşünaslıq» ixtisasına qəbul olub.
Biəsuvar rayonu M. İbrahimov adına lisey-məktəb kompleksinin məzunudur.

MƏMMƏDOVA CEYRAN RASİM QIZI

667 balla "ADA" Universitetinin «Dövlət və ictimai münasibətlər» ixtisasına qəbul olub.
Bakı şəhəri Akademik Z.Əliyeva adına liseyin məzunudur.

ƏLİBƏYLİ GÜNAY ŞAHİN QIZI

667 balla "ADA" Universitetinin «Dövlət və ictimai münasibətlər» ixtisasına qəbul olub.
Salyan rayonu 7 saylı Texniki fənlər təmayüllü məktəb-liseyin məzunudur.

HƏSƏNOV RƏMZİ ELÇİN OĞLU

667 balla Naxçıvan Dövlət Universitetinin «Hüquqşünaslıq» ixtisasına qəbul olub.
Naxçıvan MR Babək rayonu Y.Sadiqov adına Yarımca kənd tam orta məktəbinin məzunudur.

ABDEL QADİR AYŞƏ OSMAN QIZI

665 balla Azərbaycan Respublikası Prezidenti yanında Dövlət İdarəçilik Akademiyasının «Hüquqşünaslıq» ixtisasına qəbul olub.
Bakı şəhəri 160 saylı klassik gimnaziyanın məzunudur.

HÜMBƏTƏLİYEV HİLAL ŞƏFƏQ OĞLU

665 balla "ADA" Universitetinin «Dövlət və ictimai münasibətlər» ixtisasına qəbul olub.
Bakı Türk Anadolu liseyinin məzunudur.

SAYILOVA ŞƏHLA PƏNAH QIZI

665 balla Naxçıvan Dövlət Universitetinin «Xarici dil müəllimliyi (ingilis dili üzrə)» ixtisasına qəbul olub.
Naxçıvan şəhəri V.Mahmudov adına 9 saylı tam orta məktəbin məzunudur.

ABBASLI FİDAN ƏLİSALAM QIZI

663 balla Bakı Dövlət Universitetinin «Hüquqşünaslıq» ixtisasına qəbul olub.
Bakı şəhəri Məktəb-Lisey Kompleksinin məzunudur.

ABDULRAHMANLI SEVİNC ƏLİ QIZI

663 balla Azərbaycan Respublikası Prezidenti yanında Dövlət İdarəçilik Akademiyasının «Hüquqşünaslıq» ixtisasına qəbul olub.
Neftçala rayonu 4 saylı şəhər tam orta məktəbinin məzunudur.

SƏFƏRLİ GÜNAY ARZU QIZI

663 balla Bakı Dövlət Universitetinin «Hüquqşünaslıq» ixtisasına qəbul olub.
Gədəbəy rayonu Çalburun kənd tam orta məktəbinin məzunudur.

AĞAZADƏ NÜSRƏT QASIM OĞLU

663 balla Bakı Dövlət Universitetinin «Hüquqşünaslıq» ixtisasına qəbul olub.
Bakı Özəl türk liseyi Lənkəran filialının məzunudur.

İSAYEVA SƏBİNƏ İSRAFİL QIZI

663 balla Bakı Dövlət Universitetinin «Hüquqşünaslıq» ixtisasına qəbul olub.
Bakı şəhəri 9 saylı tam orta məktəbin məzunudur.

ABDURRAHMANOV CAVİD İDRİS OĞLU

663 balla Bakı Dövlət Universitetinin «Hüquqşünaslıq» ixtisasına qəbul olub.
Dövlət Dəmir Yolu Liseyinin nəzdində tam orta məktəbin məzunudur.

İMAMVERDİYEVA PƏRVİN ARİF QIZI

663 balla Azərbaycan Respublikası Prezidenti yanında Dövlət İdarəçilik Akademiyasının «Hüquqşünaslıq» ixtisasına qəbul olub.
Şəki rayonu 11 saylı şəhər tam orta məktəbinin məzunudur.

İSAYEV RÖYAL ABDULLA OĞLU

663 balla Azərbaycan Respublikası Prezidenti yanında Dövlət İdarəçilik Akademiyasının «Hüquqşünaslıq» ixtisasına qəbul olub.
Gəncə şəhəri Mir Cəlal adına 39 saylı şəhər tam orta məktəbinin məzunudur.

MƏMMƏDOVA FİDAN ELSEVƏR QIZI

662 balla Bakı Dövlət Universitetinin «Hüquqşünaslıq» ixtisasına qəbul olub.
Ucar rayonu 1 saylı texniki və humanitar təmayüllü məktəb- liseyin məzunudur.

HƏŞİMLİ ƏSMƏR İMAN QIZI

661 balla Bakı Dövlət Universitetinin «Hüquqşünaslıq» ixtisasına qəbul olub.
Abşeron rayonu Ə.Vahid adına Masazır kənd 1 saylı tam orta məktəbinin məzunudur.

MƏMMƏDLİ ŞAHANƏ ELÇİN QIZI

661 balla Azərbaycan Dillər Universitetinin «Tərcümə (Azərbaycan dili-ingilis dili)» ixtisasına qəbul olub.
Bakı şəhəri 150 saylı tam orta məktəbin məzunudur.

ƏSGƏROVA AYİŞƏ MEHMAN QIZI

661 balla Bakı Dövlət Universitetinin «Hüquqşünaslıq» ixtisasına qəbul olub.
Tovuz rayonu E.Bayramov adına Əyyublu kənd tam orta məktəbinin məzunudur.

CƏFƏRLİ AYŞƏN ŞAHİN QIZI

660 balla Bakı Dövlət Universitetinin «Hüquqşünaslıq» ixtisasına qəbul olub.
Qəbələ rayonu 3 saylı şəhər tam orta məktəbinin məzunudur.

NƏSİBLİ FİRUZƏ ARAZ QIZI

660 balla Bakı Dövlət Universitetinin «Hüquqşünaslıq» ixtisasına qəbul olub.
Bakı şəhəri 275 saylı tam orta məktəbin məzunudur.

ƏHMƏDOVA TAHİRƏ TAHİR QIZI

658 balla Azərbaycan Dillər Universitetinin «Xarici dil müəllimliyi (ingilis dili üzrə)» ixtisasına qəbul olub.
Bakı şəhəri 192 saylı tam orta məktəbin məzunudur.

SƏMƏDLİ QƏDİR ŞAKİR OĞLU

657 balla Bakı Dövlət Universitetinin «Hüquqşünaslıq» ixtisasına qəbul olub.
Şirvan şəhəri 3 saylı şəhər tam orta məktəbinin məzunudur.

XƏLİLLİ GÜLTƏN ABBAS QIZI

656 balla Bakı Dövlət Universitetinin «Hüquqşünaslıq» ixtisasına qəbul olub.
Naxçıvan MR Ordubad rayonu Kələki kənd tam orta məktəbinin məzunudur.

CAVADOVA GÜNAY TAHİR QIZI

656 balla Bakı Dövlət Universitetinin «Hüquqşünaslıq» ixtisasına qəbul olub.
Kürdəmir rayonu Xınıslı kənd tam orta məktəbinin məzunudur.

QULİYEV FƏRİD ELSEVƏR OĞLU

655 balla Bakı Dövlət Universitetinin «Hüquqşünaslıq» ixtisasına qəbul olub.
Cəbrayıl rayonu Ə.Veysəlov adına Sirik kənd tam orta məktəbinin məzunudur.

MƏSTİYEVA GÜLNAR TAHİR QIZI

655 balla Bakı Dövlət Universitetinin «Hüquqşünaslıq» ixtisasına qəbul olub.
Şəki rayonu 10 saylı şəhər tam orta məktəbinin məzunudur.

RƏCƏBOVA FİRUZƏ CƏFƏR QIZI

654 balla Bakı Dövlət Universitetinin «Hüquqşünaslıq» ixtisasına qəbul olub.
Naxçıvan MR Şərur rayonu Danyeri kənd tam orta məktəbinin məzunudur.

ABUZƏRLİ LEYLA ABDULLA QIZI

654 balla Bakı Dövlət Universitetinin «Hüquqşünaslıq» ixtisasına qəbul olub.
Bakı şəhəri 91 saylı tam orta məktəbin məzunudur.

QURBANOVA SÜDABƏ SAHİB QIZI

653 balla Bakı Dövlət Universitetinin «Hüquqşünaslıq» ixtisasına qəbul olub.
Bakı Xoreoqrafiya məktəbinin məzunudur.

QULİYEVA LALƏ ARİF QIZI

653 balla Bakı Dövlət Universitetinin «Hüquqşünaslıq» ixtisasına qəbul olub.
Bakı şəhəri 191 saylı tam orta məktəbin məzunudur.

İSMAYILOVA VƏFA HƏZİ QIZI

652 balla Bakı Dövlət Universitetinin «Hüquqşünaslıq» ixtisasına qəbul olub.
Bakı şəhəri 21 saylı tam orta məktəbin məzunudur.

HACIYEV SƏMİD QƏDİR OĞLU

652 balla Bakı Dövlət Universitetinin «Hüquqşünaslıq» ixtisasına qəbul olub.
Göyçay rayonu Akademik Z.Bünyadov adına 3 saylı şəhər tam orta məktəbin məzunudur.

MƏMMƏDOVA KÖNÜL NAMİQ QIZI

652 balla Bakı Dövlət Universitetinin «Hüquqşünaslıq» ixtisasına qəbul olub.
Bakı şəhəri 318 saylı tam orta məktəbin məzunudur.

AXUNDOVA NƏZAKƏT MƏSTAVƏR QIZI

650 balla Azərbaycan Dillər Universitetinin «Tərcümə (Azərbaycan dili-ingilis dili)» ixtisasına qəbul olub.
Abşeron rayonu Xırdalan şəhər 5 saylı tam orta məktəbinin məzunudur.

NƏSİBOV PƏRVİZ NOVRUZ OĞLU

649 balla Bakı Dövlət Universitetinin «Hüquqşünaslıq» ixtisasına qəbul olub.
Şuşa rayonu Malıbəyli kənd 1 saylı tam orta məktəbinin məzunudur.

ZEYNALOVA AYSEL NAZİM QIZI

649 balla Azərbaycan Dillər Universitetinin «Xarici dil müəllimliyi (ingilis dili üzrə)» ixtisasına qəbul olub.
Naxçıvan MR Şərur rayonu K.Qafarov adına Yengicə kənd tam orta məktəbinin məzunudur.

ƏZİMZADƏ NİGAR VÜQAR QIZI

649 balla Azərbaycan Dillər Universitetinin «Tərcümə (Azərbaycan dili-ingilis dili)» ixtisasına qəbul olub.
Bakı şəhəri 289 saylı orta məktəb - «Zəngi» liseyinin məzunudur.

ƏSƏDZADƏ NURLAN İLQAR OĞLU

649 balla Bakı Dövlət Universitetinin «Hüquqşünaslıq» ixtisasına qəbul olub.
Masallı rayonu Bambaşı kənd tam orta məktəbinin məzunudur.

NƏSİBOVA ZEYNƏB ZAHİR QIZI

647 balla Bakı Dövlət Universitetinin «Hüquqşünaslıq» ixtisasına qəbul olub.
Bakı şəhəri 242 saylı tam orta məktəbin məzunudur.

İBRAHİMOV İBRAHİM BEHRUZ OĞLU

647 balla Bakı Dövlət Universitetinin «Hüquqşünaslıq» ixtisasına qəbul olub.
Lerik rayonu Lerik şəhər internat orta məktəbinin məzunudur.

İSAYEVA ƏSMƏR AZƏR QIZI

647 balla "ADA" Universitetinin «Dövlət və ictimai münasibətlər» ixtisasına qəbul olub.
Bakı şəhəri T.İsmayılov adına (6 saylı məktəb) “İntellekt” məktəb-liseyinin məzunudur.

MƏMMƏDZADƏ RƏŞAD MUSA OĞLU

646 balla xüsusi təyinatlı ali təhsil müəssisəsinə qəbul olub.
Kəlbəcər rayonu 1 saylı tam orta məktəbin məzunudur.

ƏHMƏDLİ SƏXAVƏT BÖYÜKAĞA OĞLU

646 balla Bakı Dövlət Universitetinin «Hüquqşünaslıq» ixtisasına qəbul olub.
Saatlı rayonu Qaracalar kənd tam orta məktəbinin məzunudur.

TALIBOVA LƏMAN VÜQAR QIZI

646 balla Bakı Dövlət Universitetinin «Hüquqşünaslıq» ixtisasına qəbul olub.
Bakı şəhəri 84 saylı tam orta məktəbin məzunudur.

NURİYEVA TƏHMİNƏ ZAHİR QIZI

644 balla "ADA" Universitetinin «Dövlət və ictimai münasibətlər» ixtisasına qəbul olub.
Gəncə şəhəri M.Ş.Vazeh adına 16 saylı şəhər tam orta məktəbinin məzunudur.

ABDULLAYEV ZÖHRAB RAUF OĞLU

644 balla Bakı Dövlət Universitetinin «Hüquqşünaslıq» ixtisasına qəbul olub.
Bakı Türk liseyinin (BDU-nun nəzdində, təsisçi Türkiyə Dəyanət Vəqfi) məzunudur.

ASLANOV RƏSUL NAZİM OĞLU

643 balla xüsusi təyinatlı ali təhsil müəssisəsinə qəbul olub.
Bakı şəhəri 100 saylı tam orta məktəbin məzunudur.

ABDULLAYEV QÜDRƏT HÜSEYN OĞLU

642 balla Bakı Dövlət Universitetinin «Hüquqşünaslıq» ixtisasına qəbul olub.
Masallı rayonu Molloba kənd tam orta məktəbinin məzunudur.

ƏLİYEVA SAMİRƏ MAHİR QIZI

641 balla Azərbaycan Respublikası Prezidenti yanında Dövlət İdarəçilik Akademiyasının «Politologiya» ixtisasına qəbul olub.
Naxçıvan şəhəri A.Cəlilov adına 12 saylı tam orta məktəbin məzunudur.

ŞAHMƏMMƏDOVA XUMAR MÜBARİZ QIZI

641 balla Azərbaycan Dillər Universitetinin «Tərcümə (Azərbaycan dili-ingilis dili)» ixtisasına qəbul olub.
Abşeron rayonu Xırdalan qəsəbə 1 saylı tam orta məktəbinin məzunudur.

HƏSƏNOVA RAZİYYƏ ELŞƏN QIZI

641 balla Bakı Dövlət Universitetinin «Filologiya (Azərbaycan dili və ədəbiyyatı)» ixtisasına qəbul olub.
Bakı şəhəri 286 saylı tam orta məktəbin məzunudur.

MƏMMƏDLİ NƏRMİN RƏFAİL QIZI

640 balla Bakı Dövlət Universitetinin «Azərbaycan dili və ədəbiyyatı müəllimliyi» ixtisasına qəbul olub.
Qubadlı rayonu İsa Məmmədov adına Aşağı Mollu kənd tam orta məktəbinin məzunudur.

BƏHMƏNOV RAHİM TƏYYAR OĞLU

640 balla xüsusi təyinatlı ali təhsil müəssisəsinə qəbul olub.
Bakı şəhəri 117 saylı tam orta məktəbin məzunudur.

HƏBİBLİ AYSEL HƏSƏN QIZI

640 balla Bakı Dövlət Universitetinin «Hüquqşünaslıq» ixtisasına qəbul olub.
Bakı şəhəri 51 saylı tam orta məktəbin məzunudur.

QARAYEVA AYTƏN HİDAYƏT QIZI

639 balla Bakı Dövlət Universitetinin «Hüquqşünaslıq» ixtisasına qəbul olub.
Bakı şəhəri Müasir Təhsil Kompleksinin məzunudur.

ƏHMƏDOV NURLAN RÖVŞƏN OĞLU

639 balla Bakı Dövlət Universitetinin «Hüquqşünaslıq» ixtisasına qəbul olub.
Bakı şəhəri 287 saylı «Zəkalar» liseyinin məzunudur.

ŞİRİYEV ƏLİ ŞAİQ OĞLU

638 balla Bakı Dövlət Universitetinin «Hüquqşünaslıq» ixtisasına qəbul olub.
Gəncə şəhəri İ.Nəsimi adına 44 saylı Bağça-məktəb-lisey kompleksinin məzunudur.

HÜMBƏTZADƏ NƏZRİN QOŞQAR QIZI

638 balla Azərbaycan Dillər Universitetinin «Tərcümə (Azərbaycan dili-ingilis dili)» ixtisasına qəbul olub.
Abşeron rayonu A.Novruzov adına Caylı kənd tam orta məktəbinin məzunudur.

ƏHMƏDOVA GÜLƏR FƏXRƏDDİN QIZI

638 balla Bakı Dövlət Universitetinin «Hüquqşünaslıq» ixtisasına qəbul olub.
Cəlilabad rayonu 7 saylı şəhər tam orta məktəbinin məzunudur.

HACIYEVA ƏMİNƏ QİYAS QIZI

638 balla "ADA" Universitetinin «Dövlət və ictimai münasibətlər» ixtisasına qəbul olub.
Göyçay rayonu Akademik Z.Bünyadov adına 3 saylı şəhər tam orta məktəbinin məzunudur.

MUSTAFAYEV RZA VAQİF OĞLU

637 balla Azərbaycan Respublikası Prezidenti yanında Dövlət İdarəçilik Akademiyasının «Hüquqşünaslıq» ixtisasına qəbul olub.
Abşeron rayonu Xırdalan şəhər 1 saylı tam orta məktəbinin məzunudur.

ŞÜKÜRZADƏ AYSEL QƏDİR QIZI

637 balla Bakı Dövlət Universitetinin «Hüquqşünaslıq» ixtisasına qəbul olub.
Biləsuvar rayonu M. İbrahimov adına lisey-məktəb kompleksinin məzunudur.

ZEYNALLI NƏRMİN BAXŞƏLİ QIZI

637 balla "ADA" Universitetinin «Dövlət və ictimai münasibətlər» ixtisasına qəbul olub.
Ordubad Qız liseyinin məzunudur.

MUSTAFAYEVA SƏNƏM KƏNAN QIZI

637 balla Bakı Dövlət Universitetinin «Hüquqşünaslıq» ixtisasına qəbul olub.
Bakı şəhəri 182 saylı tam orta məktəbin məzunudur.

MUSTAFAYEVA FATMA VAQİF QIZI

636 balla Bakı Dövlət Universitetinin «Hüquqşünaslıq» ixtisasına qəbul olub.
Bakı şəhəri S.Məhərrəmov adına 106 saylı tam orta məktəbin məzunudur.

ƏMİRBƏYOVA ƏSMƏGÜL RASİM QIZI

636 balla Azərbaycan Dillər Universitetinin «Tərcümə (Azərbaycan dili-ingilis dili)» ixtisasına qəbul olub.
Xaçmaz rayonu Köhnə Xaçmaz kənd tam orta məktəbinin məzunudur.

ƏLİYEVA NƏZRİN KAMAN QIZI

635 balla Azərbaycan Respublikası Prezidenti yanında Dövlət İdarəçilik Akademiyasının «Hüquqşünaslıq» ixtisasına qəbul olub.
Bakı şəhəri Akademik Z.Əliyeva adına liseyin məzunudur.

CƏFƏROVA NURANƏ MARİF QIZI

635 balla Azərbaycan Dillər Universitetinin «Xarici dil müəllimliyi (ingilis dili üzrə)» ixtisasına qəbul olub.
Gəncə şəhəri N.A.Nekrasov adına 19 saylı şəhər tam orta məktəbinin məzunudur.

RZAYEVA SARA AZƏR QIZI

634 balla "ADA" Universitetinin «Dövlət və ictimai münasibətlər» ixtisasına qəbul olub.
Bakı şəhəri 115 saylı tam orta məktəbin məzunudur.

MƏMMƏDOV ARİF QƏZƏNFƏR OĞLU

634 balla Bakı Dövlət Universitetinin «Hüquqşünaslıq» ixtisasına qəbul olub.
Ucar rayonu Alpoud kənd 1 saylı tam orta məktəbinin məzunudur.

QARAYEVA SƏDƏF ZAUR QIZI

633 balla "ADA" Universitetinin «Dövlət və ictimai münasibətlər» ixtisasına qəbul olub.
Bakı şəhəri 76 saylı tam orta məktəbin məzunudur.

MAHMUDOVA NİLUFƏR AKİF QIZI

633 balla Bakı Dövlət Universitetinin «Hüquqşünaslıq» ixtisasına qəbul olub.
Zaqatala rayonu Muxax kənd 1 saylı tam orta məktəbinin məzunudur.

BƏKİROVA ŞƏLALƏ SALEH QIZI

633 balla Bakı Dövlət Universitetinin «Tarix» ixtisasına qəbul olub.
Göyçay rayonu Kürdşaban kənd tam orta məktəbinin məzunudur.

XƏLİLZADƏ MİSİRƏ HACI QIZI

633 balla Bakı Dövlət Universitetinin «Hüquqşünaslıq» ixtisasına qəbul olub.
Bakı şəhəri 81 saylı tam orta məktəbin məzunudur.

SƏFƏROVA LEYLA RAMAN QIZI

632 balla "ADA" Universitetinin «Dövlət və ictimai münasibətlər» ixtisasına qəbul olub.
Bakı şəhəri 193 saylı tam orta məktəbin məzunudur.

SEYİDOV VİLAYƏT M.SALEH OĞLU

632 balla Naxçıvan Dövlət Universitetinin «Hüquqşünaslıq» ixtisasına qəbul olub.
Naxçıvan şəhəri E.Sultanov adına 7 saylı tam orta məktəbin məzunudur.

BAĞIROV BƏŞİRƏLİ HÜMBƏT OĞLU

631 balla Naxçıvan Dövlət Universitetinin «Hüquqşünaslıq» ixtisasına qəbul olub.
Naxçıvan MR Babək rayonu İ.Şükürov adına Didivar kənd tam orta məktəbinin məzunudur.

OSMANOVA NÜRANƏ MAYİS QIZI

630 balla Azərbaycan Dillər Universitetinin «Tərcümə (Azərbaycan dili-ingilis dili)» ixtisasına qəbul olub.
Bakı şəhəri 68 saylı tam orta məktəbin məzunudur.

OSMANOVA NİGAR VÜQAR QIZI

630 balla Azərbaycan Respublikası Prezidenti yanında Dövlət İdarəçilik Akademiyasının «Politologiya» ixtisasına qəbul olub.
Qazax rayonu N.Vəliyev adına 5 saylı şəhər tam orta məktəbinin məzunudur.

MURADOVA CAVAHİR MUSTAFA QIZI

629 balla Azərbaycan Respublikası Prezidenti yanında Dövlət İdarəçilik Akademiyasının «Politologiya» ixtisasına qəbul olub.
Balakən rayonu Nizami adına şəhər tam orta məktəbinin məzunudur.

QULİYEVA SƏBİNƏ RAMİZ QIZI

628 balla Azərbaycan Dillər Universitetinin «Tərcümə (Azərbaycan dili-ingilis dili)» ixtisasına qəbul olub.
Sumqayıt şəhəri 34 saylı tam orta məktəbin məzunudur.

ƏLİYEVA ÜLKƏR QİSMƏT QIZI

628 balla Azərbaycan Dillər Universitetinin «Tərcümə (Azərbaycan dili-ingilis dili)» ixtisasına qəbul olub.
Bakı şəhəri 14 saylı tam orta məktəbin məzunudur.

ƏLİYEVA AYNURƏ MEHMAN QIZI

627 balla "ADA" Universitetinin «Dövlət və ictimai münasibətlər» ixtisasına qəbul olub.
Bakı şəhəri 12 saylı tam orta məktəbin məzunudur.

NƏBİYEVA RÖYA İSLAM QIZI

627 balla Azərbaycan Dillər Universitetinin «Xarici dil müəllimliyi (ingilis dili üzrə)» ixtisasına qəbul olub.
Qubadlı rayonu Qara İlyasov adına 1 saylı şəhər tam orta məktəbinin məzunudur.

HÜMBƏTLİ CAMAL ELXAN OĞLU

627 balla xüsusi təyinatlı ali təhsil müəssisəsinə daxil olub.
Bakı şəhəri S.Məhərrəmov adına 106 saylı tam orta məktəbin məzunudur.

ŞİRİNOVA XUMAR RUBİL QIZI

627 balla Bakı Dövlət Universitetinin «Tarix» ixtisasına qəbul olub.
Ağdaş rayonu P.Hacıyev adına Qəsil kənd tam orta məktəbinin məzunudur.

ZEYNALOVA BULQEYİS MÜBARİZ QIZI

626 balla Naxçıvan Dövlət Universitetinin «Xarici dil müəllimliyi (ingilis dili üzrə)» ixtisasına qəbul olub.
Naxçıvan MR Babək rayonu Qoşadizə kənd tam orta məktəbinin məzunudur.

MURADOVA FATMA MURAD QIZI

626 balla Azərbaycan Dillər Universitetinin «Tərcümə (Azərbaycan dili-ingilis dili)» ixtisasına qəbul olub.
Xaçmaz rayonu Hacəlibəy kənd tam orta məktəbinin məzunudur.

NƏHMƏDOVA AYNURƏ NURƏDDİN QIZI

626 balla Gəncə Dövlət Universitetinin «Tərcümə (ingilis dili üzrə)» ixtisasına qəbul olub.
Gəncə şəhəri K.D.Uşinski adına 29 saylı şəhər tam orta məktəbinin məzunudur.

MƏMMƏDOVA FİRUZƏ OQTAY QIZI

626 balla Azərbaycan Dillər Universitetinin «Tərcümə (Azərbaycan dili-ingilis dili)» ixtisasına qəbul olub.
Şirvan şəhəri 21 saylı şəhər tam orta məktəbinin məzunudur.

MAYILOVA XANIM NATİQ QIZI

626 balla Azərbaycan Turizm İnstitutu “Tərcümə (ingilis-Azərbaycan)” ixtisasına qəbul olub.
Bakı şəhəri 123 saylı tam orta məktəbin məzunudur.

ƏLİYEVA FATİMƏ ZİYAFƏT QIZI

626 balla Naxçıvan Dövlət Universitetinin «Xarici dil müəllimliyi (ingilis dili üzrə)» ixtisasına qəbul olub.
Naxçıvan şəhəri V.Mahmudov adına 9 saylı tam orta məktəbin məzunudur.

HÜSEYNOV CAVİD VÜQAR OĞLU

626 balla Bakı Dövlət Universitetinin «Hüquqşünaslıq» ixtisasına qəbul olub.
Sumqayıt şəhəri 1 saylı tam orta məktəbin məzunudur.

ABBASLI NƏZRİN ƏLİSALAM QIZI

625 balla Azərbaycan Dillər Universitetinin «Dil və ədəbiyyat müəllimliyi (ingilis dili üzrə)» ixtisasına qəbul olub.
Bakı şəhəri Məktəb-Lisey Kompleksinin məzunudur.

BƏDƏLLİ NİLUFƏR FUAD QIZI

625 balla Azərbaycan Dillər Universitetinin «Tərcümə (Azərbaycan dili-ingilis dili)» ixtisasına qəbul olub.
Ağsu rayonu Pirhəsənli kənd tam orta məktəbinin məzunudur.

GÖZƏLOVA AYTƏN İNTİQAM QIZI

625 balla Azərbaycan Dillər Universitetinin «Tərcümə (Azərbaycan dili-ingilis dili)» ixtisasına qəbul olub.
Ağdaş rayonu M.Şeyxzadə adına Texniki, təbiət və humanitar təmayüllü internat tipli gimnaziyanın məzunudur.

NƏCƏFOVA ŞAHANƏ MƏZAHİR QIZI

625 balla Naxçıvan Dövlət Universitetinin «Xarici dil müəllimliyi (ingilis dili üzrə)» ixtisasına qəbul olub.
Naxçıvan şəhəri A.Cəlilov adına 12 saylı tam orta məktəbin məzunudur.

ŞIXƏLİYEVA SEVİNC ŞƏRİF QIZI

625 balla Bakı Dövlət Universitetinin «Hüquqşünaslıq» ixtisasına qəbul olub.
Salyan rayonu Texniki fənlər təmayüllü 7 saylı məktəb-liseyin məzunudur.

ƏLİZADƏ GÜNEL HİKMƏT QIZI

624 balla Azərbaycan Dillər Universitetinin «Tərcümə (Azərbaycan dili-ingilis dili)» ixtisasına qəbul olub.
S.Bəhlulzadə adına Xarici dillər təmayüllü gimnaziyanın məzunudur.

HÜMBƏTOVA XATİRƏ ARAZ QIZI

624 balla Azərbaycan Dillər Universitetinin «Tərcümə (Azərbaycan dili-ingilis dili)» ixtisasına qəbul olub.
Bakı şəhəri 170 saylı tam orta məktəbin məzunudur.

XƏLİLOVA ARZU ELTUN QIZI

624 balla Azərbaycan Dillər Universitetinin «Tərcümə (Azərbaycan dili-ingilis dili)» ixtisasına qəbul olub.
Bakı şəhəri 297 saylı tam orta məktəbin məzunudur.

CƏBRAYILZADƏ AYSUN ƏDALƏT QIZI

623 balla Azərbaycan Respublikası Dövlət Gömrük Komitəsi Akademiyasının «Hüquqşünaslıq» ixtisasına qəbul olub.
Biləsuvar rayonu M. İbrahimov adına lisey-məktəb kompleksinin məzunudur.

SADIQOVA ASİMAN QAFAR QIZI

622 balla Naxçıvan Dövlət Universitetinin «Xarici dil müəllimliyi (ingilis dili üzrə)» ixtisasına qəbul olub.
Naxçıvan MR Şərur rayonu M.Seyidov adına 2 saylı şəhər tam orta məktəbinin məzunudur.

MƏHƏRRƏMOVA RƏQSANƏ ƏLİ QIZI

622 balla Naxçıvan Dövlət Universitetinin «Xarici dil müəllimliyi (ingilis dili üzrə)» ixtisasına qəbul olub.
Naxçıvan MR Şahbuz rayonu T.Alməmmədov adına Keçili kənd tam orta məktəbinin məzunudur.

HÜSEYNOVA ÜLKƏR İSMAYIL QIZI

622 balla "ADA" Universitetinin «Dövlət və ictimai münasibətlər» ixtisasına qəbul olub.
Bakı şəhəri 25 saylı tam orta məktəbin məzunudur.

BAYRAMOVA SEVDA PAŞA QIZI

622 balla Azərbaycan Dillər Universitetinin «Tərcümə (Azərbaycan dili-italyan dili)» ixtisasına qəbul olub.
Bakı şəhəri 289 saylı tam orta məktəb - «Zəngi» liseyinin məzunudur.

NƏSİRLİ AYSEL KAZIM QIZI

621 balla Azərbaycan Dillər Universitetinin «Tərcümə (Azərbaycan dili-ingilis dili)» ixtisasına qəbul olub.
Lənkəran rayonu Xarici dil təmayüllü internat tam orta məktəbinin məzunudur.

BƏGİZADƏ GÜLCAHAN NƏRİMAN QIZI

621 balla Azərbaycan Dillər Universitetinin «Tərcümə (Azərbaycan dili-ingilis dili)» ixtisasına qəbul olub.
Abşeron rayonu Xırdalan şəhər 8 saylı tam orta məktəbinin məzunudur.

NƏCƏFOVA SÜRƏYYA HƏSƏN QIZI

621 balla Azərbaycan Respublikası Prezidenti yanında Dövlət İdarəçilik Akademiyasının «Politologiya» ixtisasına qəbul olub.
Bakı şəhəri 74 saylı tam orta məktəbin məzunudur.

MUSTAFAZADƏ ŞÖVKƏT AZƏR QIZI

621 balla Azərbaycan Respublikası Prezidenti yanında Dövlət İdarəçilik Akademiyasının «Politologiya» ixtisasına qəbul olub.
Bakı şəhəri 1 saylı tam orta məktəbin məzunudur.

QULUZADƏ AYDAN TAHİR QIZI

620 balla Azərbaycan Dillər Universitetinin «Tərcümə (Azərbaycan dili-ingilis dili)» ixtisasına qəbul olub.
Sumqayıt şəhəri 16 saylı tam orta məktəbin məzunudur.

EMİNLİ GÜNAY ŞAXMAR QIZI

620 balla Bakı Dövlət Universitetinin «Tarix» ixtisasına qəbul olub.
Ucar rayonu Pirkənd kənd tam orta məktəbinin məzunudur.

ƏZİMOVA ƏFRÜZ BƏHRAM QIZI

619 balla Azərbaycan Dillər Universitetinin «Xarici dil müəllimliyi (ingilis dili üzrə)» ixtisasına qəbul olub.
Qəbələ rayonu Aydınqışlaq kənd tam orta məktəbinin məzunudur.

ƏLİXANLI AYTAC ETİBAR QIZI

619 balla Naxçıvan Dövlət Universitetinin «Xarici dil müəllimliyi (ingilis dili üzrə)» ixtisasına qəbul olub.
Naxçıvan MR Ordubad rayonu Ə.Ağayev adına 3 saylı şəhər tam orta məktəbinin məzunudur.

QEYBULLAYEVA NƏRGİZ CƏFƏR QIZI

619 balla "ADA" Universitetinin «Dövlət və ictimai münasibətlər» ixtisasına qəbul olub.
Şəki rayonu 18 saylı şəhər tam orta məktəbinin məzunudur.

HÜSEYNOVA SƏBİNƏ ELDAR QIZI

618 balla Azərbaycan Respublikası Prezidenti yanında Dövlət İdarəçilik Akademiyasının «Politologiya» ixtisasına qəbul olub.
Bakı şəhəri E.Həsənov adına 139 saylı tam orta məktəbin məzunudur.

MƏMMƏDOVA NİGAR SƏİD QIZI

618 balla Azərbaycan Dillər Universitetinin «Tərcümə (rus dili-ispan dili)» ixtisasına qəbul olub.
Bakı şəhəri Akademik Z.Əliyeva adına liseyin məzunudur.

SAMİQULİNA ALİYƏ ƏNVƏR QIZI

618 balla Azərbaycan Dillər Universitetinin «Tərcümə (rus dili-ingilis dili)» ixtisasına qəbul olub.
Bakı şəhəri Texniki humanitar liseyin məzunudur.

ZİYADXANLI AYTAC TAHİR QIZI

618 balla Bakı Dövlət Universitetinin «Azərbaycan dili və ədəbiyyatı müəllimliyi» ixtisasına qəbul olub.
İsmayıllı rayonu 5 saylı şəhər tam orta məktəbinin məzunudur.

HÜSEYNOV YÜKSƏL FUAD OĞLU

618 balla "ADA" Universitetinin «Dövlət və ictimai münasibətlər» ixtisasına qəbul olub.
Gəncə şəhəri M.Müşfiq adına 14 saylı şəhər tam orta məktəbinin məzunudur.

ŞÜKÜROVA GÜNEL XƏYYAM QIZI

617 balla "ADA" Universitetinin «Dövlət və ictimai münasibətlər» ixtisasına qəbul olub.
Bakı şəhəri 159 saylı tam orta məktəbin məzunudur.

ABUŞOV ƏLİ ŞAHİN OĞLU

617 balla Azərbaycan Respublikası Dövlət Gömrük Komitəsinin Akademiyasının «Hüquqşünaslıq» ixtisasına qəbul olub.
Abşeron rayonu Xırdalan qəsəbə 1 saylı tam orta məktəbinin məzunudur.

MURQUZOVA NURANƏ NURƏDDİN QIZI

617 balla Azərbaycan Dillər Universitetinin «Tərcümə (Azərbaycan dili-ingilis dili)» ixtisasına qəbul olub.
Bakı şəhəri 280 saylı tam orta məktəbin məzunudur.

BƏDƏLOVA RƏQSANƏ QƏHRƏMAN QIZI

617 balla Naxçıvan Dövlət Universitetinin «Tarix müəllimliyi» ixtisasına qəbul olub.
Naxçıvan MR Babək rayonu İ.Şükürov adına Didivar kənd tam orta məktəbinin məzunudur.

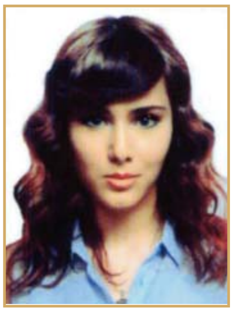

QARAYEVA AYSEL İNTİQAM QIZI

617 balla Bakı Dövlət Universitetinin «Hüquqşünaslıq» ixtisasına qəbul olub.
Bakı şəhəri 164 saylı tam orta məktəbin məzunudur.

CABBAROVA LEYLA ADİL QIZI

616 balla Azərbaycan Dillər Universitetinin «Tərcümə (Azərbaycan dili-ingilis dili)» ixtisasına qəbul olub.
Bakı şəhəri 63 saylı tam orta məktəbin məzunudur.

VƏLİYEVA SONASI EMİN QIZI

616 balla Azərbaycan Dillər Universitetinin «Filologiya (ingilis dili və ədəbiyyatı)» ixtisasına qəbul olub.
Bakı şəhəri 258 saylı tam orta məktəbin məzunudur.

MÜTƏLLİBOVA VÜSALƏ HİCRAN QIZI

616 balla Azərbaycan Dillər Universitetinin «Dil və ədəbiyyat müəllimliyi (ingilis dili üzrə)» ixtisasına qəbul olub.
Qəbələ rayonu Kötüklü kənd tam orta məktəbinin məzunudur.

BAXŞƏLİ ŞİRZAD SƏFƏR OĞLU

616 balla xüsusi təyinatlı ali təhsil müəssisəsinə qəbul olub.
Naxçıvan MR Culfa rayonu Kırna kənd tam orta məktəbinin məzunudur.

İBADULLAYEVA AYTƏN ADİL QIZI

616 balla Azərbaycan Dillər Universitetinin «Xarici dil müəllimliyi (ingilis dili üzrə)» ixtisasına qəbul olub.
Tam orta məktəbi Rusiya Federasiyasında bitirmişdir.

SƏFƏROVA SONA MAİS QIZI

615 balla Naxçıvan Dövlət Universitetinin «Xarici dil müəllimliyi (ingilis dili üzrə)» ixtisasına qəbul olub.
Naxçıvan MR Şərur rayonu Tumaslı kənd tam orta məktəbinin məzunudur.

CABBAROV NAİL YADİGAR OĞLU

615 balla Azərbaycan Dillər Universitetinin «Xarici dil müəllimliyi (ingilis dili üzrə)» ixtisasına qəbul olub.
Masallı rayonu Köçəkli kənd tam orta məktəbinin məzunudur.

ABASOVA JALƏ HİDAYƏT QIZI

615 balla xüsusi təyinatlı ali təhsil müəssisəsinə qəbul olub.
Cəlilabad rayonu H.Tağıyev adına Sabirabad kənd 2 saylı tam orta məktəbinin məzunudur.

HÜSEYNOVA SEVİNC HABİL QIZI

615 balla "ADA" Universitetinin «Dövlət və ictimai münasibətlər» ixtisasına qəbul olub.
Bakı şəhəri 70 saylı məktəb-liseyin məzunudur.

ƏDİLOV LAÇIN FƏRƏC OĞLU

614 balla xüsusi təyinatlı ali təhsil müəssisəsinə qəbul olub.
Laçın rayonu Kaha kənd orta məktəbin məzunudur.

MƏHƏRRƏMLİ FƏRMAN QƏHRƏMAN OĞLU

616 balla Azərbaycan Dillər Universitetinin «Tərcümə (Azərbaycan dili-ispan dili)» ixtisasına qəbul olub.
Sumqayıt şəhəri 31 saylı tam orta məktəbin məzunudur.

RÜSTƏMLİ ÜLKƏR ƏLİSULTAN QIZI

615 balla Azərbaycan Dillər Universitetinin «Tərcümə (Azərbaycan dili-ispan dili)» ixtisasına qəbul olub.
Bakı şəhəri 63 saylı tam orta məktəbin məzunudur.

ƏMİRASLANOV ÜLFƏT NEMƏT OĞLU

615 balla Azərbaycan Respublikası Prezidenti yanında Dövlət İdarəçilik Akademiyasının «Politologiya» ixtisasına qəbul olub.
Şəmkir rayonu Pravda şəhər tam orta məktəbinin məzunudur.

ŞİVƏXANLI ZİYA FEYRUZ OĞLU

615 balla Bakı Dövlət Universitetinin «Hüquqşünaslıq» ixtisasına qəbul olub.
Sumqayıt şəhəri 26 saylı tam orta məktəbin məzunudur.

ƏLİYEVA REYHANƏ ZAHİD QIZI

615 balla Azərbaycan Dillər Universitetinin «Tərcümə (Azərbaycan dili-ingilis dili)» ixtisasına qəbul olub.
Lənkəran rayonu 1 saylı şəhər tam orta məktəbinin məzunudur.

MUSTAFAYEV İSMAYIL FƏRAİL OĞLU

614 balla Bakı Dövlət Universitetinin «Hüquqşünaslıq» ixtisasına qəbul olub.
Bakı şəhəri 260 saylı tam orta məktəbin məzunudur.

ƏLİZADƏ XANIMZƏR QƏHRƏMAN QIZI

614 balla Azərbaycan Dillər Universitetinin «Xarici dil müəllimliyi (ingilis dili üzrə)» ixtisasına qəbul olub.
Sumqayıt şəhəri 14 saylı tam orta məktəbin məzunudur.

RZAYEVA MƏLƏK NAZİM QIZI

613 balla Azərbaycan Respublikası Prezidenti yanında Dövlət İdarəçilik Akademiyasının «Politologiya» ixtisasına qəbul olub.
Bakı şəhəri 74 saylı tam orta məktəbin məzunudur.

HÜSEYNLİ ORXAN ELNUR OĞLU

613 balla "ADA" Universitetinin «Dövlət və ictimai münasibətlər» ixtisasına qəbul olub.
Masallı rayonu 3 saylı şəhər tam orta məktəbinin məzunudur.

QULİYEVA SEVİNC İSMAYIL QIZI

613 balla Bakı Dövlət Universitetinin «Hüquqşünaslıq» ixtisasına qəbul olub.
Bakı şəhəri 59 saylı tam orta məktəbin məzunudur.

RƏHMANOVA ARİFƏ RÜFƏT QIZI

612 balla Azərbaycan Dillər Universitetinin «Tərcümə (Azərbaycan dili-ingilis dili)» ixtisasına qəbul olub.
Bakı şəhəri 297 saylı tam orta məktəbin məzunudur.

SEYİDOVA MƏŞƏDİXANIM MİRİBRAHİM QIZI

612 balla Azərbaycan Dillər Universitetinin «Tərcümə (Azərbaycan dili-fransız dili)» ixtisasına qəbul olub.
Naxçıvan MR Babək rayonu İ.Şükürov adına Didivar kənd tam orta məktəbinin məzunudur.

MEHDİYEVA QƏZALƏ ŞAHİN QIZI

612 balla Gəncə Dövlət Universitetinin «Tarix» ixtisasına qəbul olub.
Gəncə şəhəri M.Ş.Vazeh adına 16 saylı şəhər tam orta məktəbinin məzunudur.

ƏLİYEVA GÜNEL MİRZƏ QIZI

612 balla Azərbaycan Turizm İnstitutunun «Tərcümə (ingilis-Azərbaycan)» ixtisasına qəbul olub.
Füzuli rayonu 9 saylı tam orta məktəbin məzunudur.

YUSİFZADƏ DİLƏFRUZ ƏFƏNDİ QIZI

611 balla Azərbaycan Dillər Universitetinin «Xarici dil müəllimliyi (ingilis dili üzrə)» ixtisasına qəbul olub.
Bakı Türk liseyinin (BDU-nun nəzdində, təsisçi Türkiyə Dəyanət Vəqfi) məzunudur.

MƏMMƏDOVA SEVİNC SAHİB QIZI

611 balla Naxçıvan Dövlət Universitetinin «Xarici dil müəllimliyi (ingilis dili üzrə)» ixtisasına qəbul olub.
Naxçıvan MR Şahbuz rayonu N.Namazov adına Qızıl Qışlaq kənd tam orta məktəbinin məzunudur.

RÜSTƏMZADƏ SAHİBƏ NEMƏT QIZI

611 balla Azərbaycan Dillər Universitetinin «Tərcümə (Azərbaycan dili-ispan dili)» ixtisasına qəbul olub.
Bakı şəhəri S.Rüstəm adına xarici dillər təmayüllü tam orta internat tipli gimnaziyanın məzunudur.

ƏLİRZAYEVA BRİLYANT YAŞAR QIZI

611 balla Azərbaycan Dillər Universitetinin «Tərcümə (Azərbaycan dili-ingilis dili)» ixtisasına qəbul olub.
Sumqayıt şəhəri 29 saylı tam orta məktəbin məzunudur.

SƏFƏRLİ ARZU ELDƏNİZ QIZI

610 balla "ADA" Universitetinin «Dövlət və ictimai münasibətlər» ixtisasına qəbul olub.
BDU-nun nəzdində «Gənc istedadlar» liseyinin məzunudur.

ƏSƏDOVA LEYLA ƏSƏD QIZI

610 balla Azərbaycan Dillər Universitetinin «Tərcümə (Azərbaycan dili-ingilis dili)» ixtisasına qəbul olub.
Bakı şəhəri 252 saylı məktəb-liseyin məzunudur.

MƏMMƏDLİ AYDAN TOFİQ QIZI

609 balla Bakı Dövlət Universitetinin «Hüquqşünaslıq» ixtisasına qəbul olub.
Bakı şəhəri 82 saylı tam orta məktəbin məzunudur.

ABBASOVA GÜNAY ZABİT QIZI

609 balla Azərbaycan Dillər Universitetinin «Tərcümə (Azərbaycan dili-ingilis dili)» ixtisasına qəbul olub.
Şəmkir rayonu R.Pirnəzərov adına Çənlibel kənd 2 saylı tam orta məktəbinin məzunudur.

KƏRİMOVA MEHPARƏXANIM PÜNHAN QIZI

609 balla Azərbaycan Dillər Universitetinin «Tərcümə (Azərbaycan dili-ingilis dili)» ixtisasına qəbul olub.
Bakı şəhəri 289 saylı tam orta məktəb - «Zəngi» liseyinin məzunudur.

AXUNDOV İZZƏT ELÇİN OĞLU

607 balla Bakı Dövlət Universitetinin «Hüquqşünaslıq» ixtisasına qəbul olub.
Bakı şəhəri 23 saylı tam orta məktəbin məzunudur.

İSMAYILOĞLU CAVİDAN İSMAYIL OĞLU

607 balla "ADA" Universitetinin «Dövlət və ictimai münasibətlər» ixtisasına qəbul olub.
Zaqatala rayonu Lahıc kənd tam orta məktəbinin məzunudur.

ZÜLFİZADƏ TÜNZALƏ QABİL QIZI

607 balla Azərbaycan Dillər Universitetinin «Xarici dil müəllimliyi (ingilis dili üzrə)» ixtisasına qəbul olub.
Abşeron rayonu Saray qəsəbə 3 saylı tam orta məktəbinin məzunudur.

CƏFƏRLİ BABƏK BƏHRAM OĞLU

606 balla Bakı Dövlət Universitetinin «Hüquqşünaslıq» ixtisasına qəbul olub.
Bakı şəhəri 191 saylı tam orta məktəbin məzunudur.

FƏTULLAYEVA TƏHMİNƏ YUSİF QIZI

606 balla "ADA" Universitetinin «Dövlət və ictimai münasibətlər» ixtisasına qəbul olub.
Naxçıvan şəhəri E.Sultanov adına 7 saylı tam orta məktəbin məzunudur.

QURBANOVA NƏRMİN RÜSTƏM QIZI

606 balla Bakı Dövlət Universitetinin «Hüquqşünaslıq» ixtisasına qəbul olub.
Gəncə şəhəri C.Cabbarlı adına 6 saylı şəhər tam orta məktəbinin məzunudur.

ABDULLAYEVA GÜNEL KAMRAN QIZI

606 balla Azərbaycan Dillər Universitetinin «Tərcümə (Azərbaycan dili-ingilis dili)» ixtisasına qəbul olub.
Naxçıvan MR Babək rayonu Əhməd Cəfərov adına Hacıvar kənd tam orta məktəbinin məzunudur.

HADİ MİRQƏDİR MİRBABA OĞLU

606 balla Bakı Dövlət Universitetinin «Hüquqşünaslıq» ixtisasına qəbul olub.
Bakı şəhəri T.İsmayılov adına "İntellekt" məktəb-liseyinin məzunudur.

XƏLİLOVA ƏSLİ ƏLƏDDİN QIZI

606 balla Bakı Dövlət Universitetinin «Sosial iş» ixtisasına qəbul olub.
Tovuz rayonu A.S.Puşkin adına şəhər tam orta məktəbinin məzunudur.

MƏMMƏDOVA NƏRMİN ƏRƏSTUN QIZI

606 balla Azərbaycan Respublikası Prezidenti yanında Dövlət İdarəçilik Akademiyasının «Politologiya» ixtisasına qəbul olub.
İsmayıllı rayonu 5 saylı şəhər tam orta məktəbinin məzunudur.

SADIQOVA TÜNZALƏ RİZVAN QIZI

605 balla Bakı Dövlət Universitetinin «Hüquqşünaslıq» ixtisasına qəbul olub.
Laçın rayonu 21 saylı tam orta məktəbin məzunudur.

NƏSİRLİ NƏRMİN HÜSEYN QIZI

605 balla Bakı Dövlət Universitetinin «Hüquqşünaslıq» ixtisasına qəbul olub.
Bakı şəhəri Akademik Z.Əliyeva adına liseyin məzunudur.

SOLTANLI GÜLCƏNNƏT HƏSRƏT QIZI

605 balla Azərbaycan Dillər Universitetinin «Tərcümə (Azərbaycan dili-ingilis dili)» ixtisasına qəbul olub.
Oğuz rayonu H.Babayev adına 1 saylı şəhər tam orta məktəbinin məzunudur.

TAĞIYEVA LALƏ ÇİNGİZ QIZI

605 balla "ADA" Universitetinin «Dövlət və ictimai münasibətlər» ixtisasına qəbul olub.
Cəlilabad rayonu Göytəpə 1 saylı şəhər tam orta məktəbinin məzunudur.

QASIMOVA AYŞƏN ƏBÜLFƏZ QIZI

604 balla Azərbaycan Dillər Universitetinin «Xarici dil müəllimliyi (ingilis dili üzrə)» ixtisasına qəbul olub.
Naxçıvan MR Şərur rayonu N.Nərimanov adına 1 saylı şəhər orta məktəbinin məzunudur.

NƏBİYEVA TAMARA BƏŞİR QIZI

604 balla Azərbaycan Dillər Universitetinin «Tərcümə (Azərbaycan dili-ingilis dili)» ixtisasına qəbul olub.
Balakən rayonu Texniki-humanitar təmayüllü liseyin məzunudur.

HÜSEYNOVA ŞƏBNƏM AFİQ QIZI

604 balla Azərbaycan Dillər Universitetinin «Tərcümə (Azərbaycan dili-ingilis dili)» ixtisasına qəbul olub.
Bərdə rayonu B.Əjdəroğlu adına Yeni Əyricə kənd tam orta məktəbinin məzunudur.

MEHDİZADƏ ŞƏFƏQ RÖVŞƏN QIZI

604 balla Bakı Dövlət Universitetinin «Hüquqşünaslıq» ixtisasına qəbul olub.
Tərtər rayonu R.Nuriyev adına 6 saylı şəhər tam orta məktəbinin məzunudur.

BAĞIROVA GÜNAY RAFAİL QIZI

604 balla Bakı Dövlət Universitetinin «Tarix» ixtisasına qəbul olub.
Bakı şəhəri Akademik Z.Əliyeva adına liseyin məzunudur.

RAMAZANOVA ŞƏBNƏM MÜBARİZ QIZI

604 balla Azərbaycan Dillər Universitetinin «Tərcümə (Azərbaycan dili-ingilis dili)» ixtisasına qəbul olub.
Xaçmaz rayonu Akademik Z.Əliyeva adına 8 saylı şəhər tam orta məktəbinin məzunudur.

MƏMMƏDOVA ŞƏFƏQ ANAR QIZI

603 balla Azərbaycan Dillər Universitetinin «Tərcümə (Azərbaycan dili-ingilis dili)» ixtisasına qəbul olub.
Bakı şəhəri Məktəb-Lisey Kompleksinin məzunudur.

BABAYEV ORXAN ARİF OĞLU

603 balla "ADA" Universitetinin «Dövlət və ictimai münasibətlər» ixtisasına qəbul olub.
Bakı şəhəri 289 saylı tam orta məktəb - «Zəngi» liseyinin məzunudur.

MƏMMƏDLİ KİFAYƏT FAMİL QIZI

603 balla Bakı Dövlət Universitetinin «Hüquqşünaslıq» ixtisasına qəbul olub.
Bakı şəhəri 39 saylı tam orta məktəbin məzunudur.

ƏLİYEVA XANIMBİKƏ XALƏDDİN QIZI

603 balla Bakı Dövlət Universitetinin «Tarix» ixtisasına qəbul olub.
Saatlı rayonu M.Əzizbəyov adına 2 saylı şəhər tam orta məktəbinin məzunudur.

HÜSEYNLİ CAVİD ƏLİ OĞLU

602 balla Bakı Dövlət Universitetinin «Hüquqşünaslıq» ixtisasına qəbul olub.
Bakı şəhəri Məktəb-Lisey Kompleksinin məzunudur.

GÜLMALIYEVA ARZU RAMİZ QIZI

603 balla Naxçıvan Dövlət Universitetinin «Hüquqşünaslıq» ixtisasına qəbul olub.
Naxçıvan şəhəri H.Cavid adına 5 saylı tam orta məktəbin məzunudur.

YUSİFLİ AYTƏN RUSLAN QIZI

603 balla Azərbaycan Dillər Universitetinin «Xarici dil müəllimliyi (ingilis dili üzrə)» ixtisasına qəbul olub.
Bakı şəhəri 260 saylı tam orta məktəbin məzunudur.

XƏLİLİ SAMİRƏ ƏHMƏD QIZI

603 balla Azərbaycan Dillər Universitetinin «Tərcümə (Azərbaycan dili-ingilis dili)» ixtisasına qəbul olub.
Bakı şəhəri 62 saylı məktəb-liseyin məzunudur.

ƏHMƏDLİ SEVİN VAHİD QIZI

603 balla Bakı Dövlət Universitetinin «Hüquqşünaslıq» ixtisasına qəbul olub.
Bakı Türk liseyinin (BDU-nun nəzdində, təsisçi Türkiyə Dəyanət Vəqfi) məzunudur.

MƏMMƏDOVA GÜNEL XUDAVERDİ QIZI

602 balla Bakı Dövlət Universitetinin «Azərbaycan dili və ədəbiyyatı müəllimliyi» ixtisasına qəbul olub.
İsmayıllı rayonu 5 saylı şəhər tam orta məktəbinin məzunudur.

MİRHÜSEYNOV TALEH FİKRƏT OĞLU

602 balla Bakı Dövlət Universitetinin «Hüquqşünaslıq» ixtisasına qəbul olub.
Bakı şəhəri 265 saylı tam orta məktəbin məzunudur.

QULİYEVA FİRƏNGİZ CEYHUN QIZI

600 balla Azərbaycan Dillər Universitetinin «Tərcümə (Azərbaycan dili-ingilis dili)» ixtisasına qəbul olub.
Bakı şəhəri 143 saylı tam orta məktəbin məzunudur.

ƏLİYEVA XAVƏR İLQAR QIZI

600 balla Azərbaycan Dillər Universitetinin «Tərcümə (Azərbaycan dili-ingilis dili)» ixtisasına qəbul olub.
Bakı şəhəri 71 saylı tam orta məktəbin məzunudur.

QƏBUL İMTAHANLARINDA 600-dən YUXARI BAL TOPLAMIŞ ABİTURİYENTLƏR

IV QRUP

MƏMMƏDZADƏ İLKİN RƏFAEL OĞLU

700 balla Azərbaycan Tibb Universitetinin «Müalicə işi» ixtisasına qəbul olub.
Ağdam rayonu Çəmənli kənd tam orta məktəbinin məzunudur.
Prezident təqaüdçüsüdür.

QASIMOV NİCAT NAZİM OĞLU

700 balla Azərbaycan Tibb Universitetinin «Müalicə işi» ixtisasına qəbul olub.
Ağsu rayonu 1 saylı şəhər tam orta məktəbinin məzunudur.
Prezident təqaüdçüsüdür.

ALPAŞAYEV VÜQAR KAZIM OĞLU

695 balla Azərbaycan Tibb Universitetinin «Müalicə işi» ixtisasına qəbul olub.
Bakı Türk liseyinin (BDU-nun nəzdində, təsisçi Türkiyə Dəyanət Vəqfi) məzunudur.
Prezident təqaüdçüsüdür.

MAHMUDOV ŞƏMİSDAN AKİM OĞLU

695 balla Azərbaycan Tibb Universitetinin «Müalicə işi» ixtisasına qəbul olub.
Bakı şəhəri 249 saylı tam orta məktəbin məzunudur.
Prezident təqaüdçüsüdür.

HƏMİDLİ FƏRİD KAMİL OĞLU

692 balla Azərbaycan Tibb Universitetinin «Müalicə işi» ixtisasına qəbul olub.
Bakı şəhəri 320 saylı tam orta məktəbin məzunudur.
Prezident təqaüdçüsüdür.

İMAMƏLİYEV ELNUR MÜŞFİQ OĞLU

690 balla Azərbaycan Tibb Universitetinin «Müalicə işi» ixtisasına qəbul olub.
Sumqayıt şəhəri humanitar və təbiət-riyaziyyat təmayüllü «İstedad» liseyinin məzunudur.
Prezident təqaüdçüsüdür.

QASIMOVA LAMİYƏ ELMAN QIZI

690 balla Azərbaycan Tibb Universitetinin «Müalicə işi» ixtisasına qəbul olub.
Bakı şəhəri 175 saylı tam orta məktəbin məzunudur.
Prezident təqaüdçüsüdür.

XƏLİLOV ORUC ŞƏMSƏDDİN OĞLU

687 balla Azərbaycan Tibb Universitetinin «Müalicə işi» ixtisasına qəbul olub.
Lənkəran rayonu 7 saylı şəhər tam orta məktəbinin məzunudur.
Prezident təqaüdçüsüdür.

XURŞUDOVA MİNAYƏ İBRAHİM QIZI

685 balla Azərbaycan Tibb Universitetinin «Müalicə işi» ixtisasına qəbul olub.
Şəki rayonu 5 saylı şəhər tam orta məktəbinin məzunudur.
Prezident təqaüdçüsüdür.

ƏLİZADƏ FİDAN RÜFƏT QIZI

685 balla Azərbaycan Tibb Universitetinin «Müalicə işi» ixtisasına qəbul olub.
Sumqayıt şəhəri humanitar və təbiət-riyaziyyat təmayüllü «İstedad» liseyinin məzunudur.
Prezident təqaüdçüsüdür.

QÜDRƏTLİ QƏMƏR ƏHMƏD QIZI

683 balla Azərbaycan Tibb Universitetinin «Müalicə işi» ixtisasına qəbul olub.
İsmayıllı rayonu 4 saylı şəhər tam orta məktəbinin məzunudur.
Prezident təqaüdçüsüdür.

MÜTƏLLİMOV ANAR MƏZAHİR OĞLU

682 balla xüsusi təyinatlı ali təhsil müəssisəsinə qəbul olub.
Ağcəbədi rayonu 3 saylı şəhər məktəb-liseyinin məzunudur.

SÜLEYMANOVA FƏRİDƏ AZƏR QIZI

682 balla Azərbaycan Tibb Universitetinin «Müalicə işi» ixtisasına qəbul olub.
Mingəçevir şəhəri təbiət-riyaziyyat və humanitar elmlər təmayüllü liseyin məzunudur.
Prezident təqaüdçüsüdür.

ƏZİZZADƏ NAZİM MİRZƏ OĞLU

682 balla Azərbaycan Tibb Universitetinin «Müalicə işi» ixtisasına qəbul olub.
Biləsuvar rayonu M. İbrahimov adına Biləsuvar lisey-məktəb kompleksinin məzunudur.
Prezident təqaüdçüsüdür.

ƏSGƏRBƏYLİ AYGÜN ƏLİAĞA QIZI

682 balla Azərbaycan Tibb Universitetinin «Müalicə işi» ixtisasına qəbul olub.
Xaçmaz rayonu İ.Qayıbov adına 3 saylı şəhər tam orta məktəbinin məzunudur.
Prezident təqaüdçüsüdür.

QULİYEV FUAD FİRUDİN OĞLU

681 balla Azərbaycan Tibb Universitetinin «Müalicə işi» ixtisasına qəbul olub.
Astara rayonu N.Həsənov adına Kijəbə qəsəbə tam orta məktəbinin məzunudur.
Prezident təqaüdçüsüdür.

MƏMMƏDOVA GÜNEL MURAD QIZI

680 balla Azərbaycan Tibb Universitetinin «Müalicə işi» ixtisasına qəbul olub.
Bakı şəhəri 287 saylı «Zəkalar» liseyinin məzunudur.
Prezident təqaüdçüsüdür.

TAĞIYEVA TƏRANƏ ŞÜKÜR QIZI

680 balla Azərbaycan Tibb Universitetinin «Müalicə işi» ixtisasına qəbul olub.
Bakı şəhəri 236 saylı tam orta məktəbin məzunudur.
Prezident təqaüdçüsüdür.

İSGƏNDƏROVA İLAHƏ SAHİB QIZI

680 balla Azərbaycan Tibb Universitetinin «Müalicə işi» ixtisasına qəbul olub.
Bakı şəhəri 312 saylı tam orta məktəbin məzunudur.
Prezident təqaüdçüsüdür.

AĞABƏYOVA XANIM MƏMMƏD QIZI

680 balla Azərbaycan Tibb Universitetinin «Müalicə işi» ixtisasına qəbul olub.
Zaqatala rayonu Tala kənd 1 saylı tam orta məktəbinin məzunudur.
Prezident təqaüdçüsüdür.

NAĞIYEVA ARZU QULU QIZI

680 balla Azərbaycan Tibb Universitetinin «Müalicə işi» ixtisasına qəbul olub.
Bakı şəhəri 287 saylı «Zəkalar» liseyinin məzunudur.
Prezident təqaüdçüsüdür.

MƏMMƏDRZAYEVA GÜLNAR EHTİBAR QIZI

680 balla Azərbaycan Tibb Universitetinin «Müalicə işi» ixtisasına qəbul olub.
Qazax rayonu V.Göşşüyev adına Çaylı kənd 1 saylı tam orta məktəbinin məzunudur.
Prezident təqaüdçüsüdür.

EMİNOV KƏNAN ZABİL OĞLU

680 balla Azərbaycan Tibb Universitetinin «Müalicə işi» ixtisasına qəbul olub.
Bərdə rayonu Akademik Z.Əliyeva adına texniki təmayüllü məktəb-liseyin məzunudur.
Prezident təqaüdçüsüdür.

NOVRUZOV ELMAR ELDAR OĞLU

680 balla Azərbaycan Tibb Universitetinin «Müalicə işi» ixtisasına qəbul olub.
Şəmkir rayonu Əliyaqublu kənd tam orta məktəbinin məzunudur.
Prezident təqaüdçüsüdür.

MƏHƏRRƏMOV TALEH QARDAŞXAN OĞLU

679 balla Azərbaycan Tibb Universitetinin «Müalicə işi» ixtisasına qəbul olub.
Bərdə rayonu T.İsmayılov adına 1 saylı şəhər tam orta məktəbinin məzunudur.
Prezident təqaüdçüsüdür.

NURİZADƏ QEYRƏT ƏVƏZ OĞLU

679 balla Azərbaycan Tibb Universitetinin «Müalicə işi» ixtisasına qəbul olub.
Lənkəran rayonu Diryan kənd tam orta məktəbinin məzunudur.

ZEYNALLI FƏRİD NATİQ OĞLU

680 balla Azərbaycan Tibb Universitetinin «Müalicə işi» ixtisasına qəbul olub.
Bakı Türk liseyinin (BDU-nun nəzdində, təsisçi Türkiyə Dəyanət Vəqfi) məzunudur.

DADAŞOVA AYGÜN ELŞAD QIZI

678 balla Azərbaycan Tibb Universitetinin «Müalicə işi» ixtisasına qəbul olub.
Masallı rayonu Çaxırlıl kənd tam orta məktəbinin məzunudur.

AĞAZADƏ NADİR CEYHUN OĞLU

677 balla Azərbaycan Tibb Universitetinin «Müalicə işi» ixtisasına qəbul olub.
Lənkəran rayonu 4 saylı şəhər tam orta məktəbinin məzunudur.

İSLAMOV FƏQAN SEYFƏDDİN OĞLU

677 balla Azərbaycan Tibb Universitetinin «Müalicə işi» ixtisasına qəbul olub.
Salyan rayonu 4 saylı şəhər tam orta məktəbinin məzunudur.

ŞİRİNOV CAHANGİR ZƏRRAF OĞLU

677 balla Azərbaycan Tibb Universitetinin «Müalicə işi» ixtisasına qəbul olub.
Bakı Türk liseyinin (BDU-nun nəzdində, təsisçi Türkiyə Dəyanət Vəqfi) məzunudur.

ABDULƏLİYEVA AYAN FİRUZ QIZI

677 balla Azərbaycan Tibb Universitetinin «Müalicə işi» ixtisasına qəbul olub.
Şirvan şəhəri 13 saylı şəhər tam orta məktəbinin məzunudur.

TAHİRLİ NƏRGİZ DAVUD QIZI

677 balla Azərbaycan Tibb Universitetinin «Müalicə işi» ixtisasına qəbul olub.
Qəbələ rayonu Nohurqışlaq kənd tam orta məktəbinin məzunudur.

QASIMOV AMİL MAYİS OĞLU

677 balla Naxçıvan Dövlət Universitetinin «Müalicə işi» ixtisasına qəbul olub.
Naxçıvan şəhəri M.T.Sidqi adına 4 saylı tam orta məktəbin məzunudur.
Prezident təqaüdçüsüdür.

İSMAYILOV ZAUR FAİQ OĞLU

676 balla Azərbaycan Tibb Universitetinin «Müalicə işi» ixtisasına qəbul olub.
Sumqayıt şəhəri Təbiət elmləri təmayüllü gimnaziyanın məzunudur.

BALAYEVA SƏİDƏ ELÇİN QIZI

676 balla Azərbaycan Tibb Universitetinin «Müalicə işi» ixtisasına qəbul olub.
Bakı şəhəri 76 saylı tam orta məktəbin məzunudur.

NƏSİBOVA AYTAC VALEH QIZI

675 balla Azərbaycan Tibb Universitetinin «Müalicə işi» ixtisasına qəbul olub.
Bakı şəhəri 289 saylı tam orta məktəb - «Zəngi» liseyinin məzunudur.

ABDULLAYEVA ŞƏHLA TEYMUR QIZI

674 balla Azərbaycan Tibb Universitetinin «Müalicə işi» ixtisasına qəbul olub.
İsmayıllı rayonu 5 saylı şəhər tam orta məktəbinin məzunudur.

BAĞIROV NATİQ ƏSKƏR OĞLU

674 balla Azərbaycan Tibb Universitetinin «Müalicə işi» ixtisasına qəbul olub.
Bakı şəhəri 289 saylı tam orta məktəb - «Zəngi» liseyinin məzunudur.

YUSİFOVA AYGÜN ELŞAD QIZI

674 balla Azərbaycan Tibb Universitetinin «Müalicə işi» ixtisasına qəbul olub.
Oğuz rayonu 3 saylı şəhər tam orta məktəbinin məzunudur.

CƏFƏROVA ZƏRNİŞAN EYYUB QIZI

674 balla Azərbaycan Tibb Universitetinin «Müalicə işi» ixtisasına qəbul olub.
Sumqayıt şəhəri Təbiət elmləri təmayüllü gimnaziyanın məzunudur.

QURBANOVA CƏMALƏ CAHİD QIZI

674 balla Azərbaycan Tibb Universitetinin «Müalicə işi» ixtisasına qəbul olub.
Sabirabad rayonu Sərxanbəyli kənd tam orta məktəbinin məzunudur.

ABDULLAYEVA LALƏ AZƏR QIZI

673 balla Azərbaycan Tibb Universitetinin «Müalicə işi» ixtisasına qəbul olub.
Gəncə şəhəri N.Rəfibəyli adına 43 saylı şəhər tam orta məktəbinin məzunudur.

MURADZADƏ VAQİF ASİF OĞLU

673 balla Azərbaycan Tibb Universitetinin «Müalicə işi» ixtisasına qəbul olub.
Astara rayonu R.Camalov adına 7 saylı şəhər tam orta məktəbinin məzunudur.

ABDULLAYEVA ƏMİNƏ MÜŞVİQ QIZI

673 balla Azərbaycan Tibb Universitetinin «Stomatologiya» ixtisasına qəbul olub.
Sumqayıt şəhəri Texniki və təbiət elmləri liseyinin məzunudur.

HƏSƏNZADƏ JALƏ YAŞAR QIZI

672 balla Azərbaycan Tibb Universitetinin «Müalicə işi» ixtisasına qəbul olub.
Bakı şəhəri 245 saylı tam orta məktəbin məzunudur.

ƏLİRZAYEVA ALİYƏ QAFAR QIZI

672 balla Azərbaycan Tibb Universitetinin «Müalicə işi» ixtisasına qəbul olub.
Bakı şəhəri 282 saylı tam orta məktəbin məzunudur.

ALLAHVERDİZADƏ FARİZƏ ÇİNGİZ QIZI

672 balla Azərbaycan Tibb Universitetinin «Müalicə işi» ixtisasına qəbul olub.
Bakı şəhəri 149 saylı tam orta məktəbin məzunudur.

MƏMMƏDOVA NURANƏ SƏFƏR QIZI

672 balla Azərbaycan Tibb Universitetinin «Müalicə işi» ixtisasına qəbul olub.
Bakı şəhəri 138 saylı tam orta məktəbin məzunudur.

RÜSTƏMOVA NƏRGİZ FİRDOVSİ QIZI

672 balla Azərbaycan Tibb Universitetinin «Müalicə işi» ixtisasına qəbul olub.
Ağcabədi rayonu Ş.Hüseynov adına 2 saylı şəhər tam orta məktəbinin məzunudur.

PİRMƏMMƏDOVA FİDAN ASƏF QIZI

672 balla Azərbaycan Tibb Universitetinin «Müalicə işi» ixtisasına qəbul olub.
Xaçmaz rayonu C.Cabbarlı adına 6 saylı şəhər tam orta məktəbinin məzunudur.

HÜSEYNBƏYLİ HEYDƏR ELBƏYİ OĞLU

672 balla Azərbaycan Tibb Universitetinin «Müalicə işi» ixtisasına qəbul olub.
Naxçıvan MR Culfa rayonu şəhid Şamil Telmanoğlu adına Bənəniyar kənd tam orta məktəbinin məzunudur.

NİFTİYEV KƏNAN NATİQ OĞLU

672 balla Azərbaycan Tibb Universitetinin «Müalicə işi» ixtisasına qəbul olub.
Naxçıvan MR Culfa rayonu şəhid Məmməd Zeynalabdin adına Saltaq kənd tam orta məktəbinin məzunudur.

MƏMİŞOVA PƏRİ ƏHMƏD QIZI

672 balla Azərbaycan Tibb Universitetinin «Müalicə işi» ixtisasına qəbul olub.
Naxçıvan MR Culfa rayonu Əlincə kənd tam orta məktəbinin məzunudur.

ƏLƏKBƏROV SÜLEYMAN KAMAL OĞLU

672 balla Azərbaycan Tibb Universitetinin «Müalicə işi» ixtisasına qəbul olub.
Naxçıvan MR Culfa rayonu 3 saylı şəhər tam orta məktəbinin məzunudur.

RƏCƏBLİ SİDDİQƏ ELÇİN QIZI

672 balla Azərbaycan Tibb Universitetinin «Müalicə işi» ixtisasına qəbul olub.
Abşeron rayonu M.Adıgözəlov adına Xırdalan şəhər 4 saylı tam orta məktəbinin məzunudur.

ƏLİYEVA LAMİYƏ RAQUF QIZI

672 balla Azərbaycan Tibb Universitetinin «Müalicə işi» ixtisasına qəbul olub.
Bakı şəhəri 261 saylı məktəb-liseyin məzunudur.

ABBASOV HƏMİD ELSEVƏR OĞLU

671 balla Azərbaycan Tibb Universitetinin «Müalicə işi» ixtisasına qəbul olub.
Biləsuvar rayonu M. İbrahimov adına Biləsuvar lisey-məktəb kompleksinin məzunudur.

AXUNDOV RAMİL RÖVŞƏN OĞLU

671 balla Azərbaycan Tibb Universitetinin «Stomatologiya» ixtisasına qəbul olub.
Gəncə şəhəri N.A.Nekrasov adına 19 saylı şəhər tam orta məktəbinin məzunudur.

ABASOVA MÜNƏVVƏR İLYAS QIZI

671 balla Azərbaycan Tibb Universitetinin «Müalicə işi» ixtisasına qəbul olub.
Sumqayıt şəhəri Texniki və təbiət elmləri liseyinin məzunudur.

ƏLİZADƏ AZƏR ƏRƏSTUN OĞLU

671 balla Azərbaycan Tibb Universitetinin «Müalicə işi» ixtisasına qəbul olub.
Yardımlı rayonu Dağüzü kənd tam orta məktəbinin məzunudur.

MƏMMƏDOVA TÜRFÜYYƏ TƏVƏKKÜL QIZI

670 balla Azərbaycan Tibb Universitetinin «Müalicə işi» ixtisasına qəbul olub.
Bərdə rayonu Xəsili kənd tam orta məktəbinin məzunudur.

VƏFADARLI VƏLİ VÜQAR OĞLU

670 balla Azərbaycan Tibb Universitetinin «Müalicə işi» ixtisasına qəbul olub.
Lənkəran rayonu Liman 1 saylı şəhər tam orta məktəbinin məzunudur.

ALLAHVERDİ ƏSMƏR HAŞIM QIZI

669 balla Azərbaycan Tibb Universitetinin «Müalicə işi» ixtisasına qəbul olub.
Qax rayonu 1 saylı şəhər tam orta məktəbinin məzunudur.

MƏMMƏDOVA NİGAR MEHDİ QIZI

669 balla Azərbaycan Tibb Universitetinin «Müalicə işi» ixtisasına qəbul olub.
Tovuz rayonu Əyyublu kənd 1 saylı orta məktəbin məzunudur.

HƏSƏNOVA AYSEL SƏLİM QIZI

669 balla Azərbaycan Tibb Universitetinin «Müalicə işi» ixtisasına qəbul olub.
Saatlı rayonu Mircəlalkənd kənd tam orta məktəbinin məzunudur.

HÜSEYNOVA SƏMAYƏ

668 balla Azərbaycan Tibb Universitetinin «Müalicə işi» ixtisasına qəbul olub.
Bakı şəhəri 59 saylı tam orta məktəbin məzunudur.

XƏLİLOV ORXAN HİKMƏT OĞLU

668 balla Azərbaycan Tibb Universitetinin «Müalicə işi» ixtisasına qəbul olub.
Bakı şəhəri Akademik Z.Əliyeva adına liseyin məzunudur.

BABAXANLI MƏHƏMMƏD ŞAİQ OĞLU

667 balla Azərbaycan Tibb Universitetinin «Müalicə işi» ixtisasına qəbul olub.
Bakı şəhəri 286 saylı tam orta məktəbin məzunudur.

SARIYEV ABUZƏR MÜŞVİQ OĞLU

667 balla Azərbaycan Tibb Universitetinin «Müalicə işi» ixtisasına qəbul olub.
Saatlı rayonu Qarayevkənd kənd tam orta məktəbinin məzunudur.

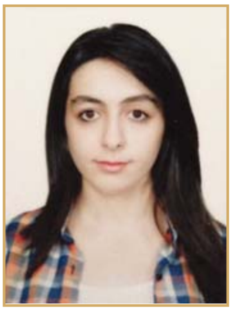

HƏSƏNLİ ARZU ARZUMAN QIZI

667 balla Azərbaycan Tibb Universitetinin «Müalicə işi» ixtisasına qəbul olub.
Bakı şəhəri Akademik Z.Əliyeva adına liseyin məzunudur.

ƏSGƏROV RÖVŞƏN FƏRHAD OĞLU

667 balla Azərbaycan Tibb Universitetinin «Müalicə işi» ixtisasına qəbul olub.
Sumqayıt şəhəri Təbiət elmləri təmayüllü gimnaziyanın məzunudur.

SULTANOVA NƏRGİZ MAYİS QIZI

667 balla Azərbaycan Tibb Universitetinin «Müalicə işi» ixtisasına qəbul olub.
Siyəzən rayonu C.Cabbarlı adına 1 saylı şəhər tam orta məktəbinin məzunudur.

HÜSEYNOV MÜŞFİQ TELMAN OĞLU

667 balla Azərbaycan Tibb Universitetinin «Müalicə işi» ixtisasına qəbul olub.
Naxçıvan MR Şərur rayonu polkovnik M.Mehdiyev adına Muğanlı kənd tam orta məktəbinin məzunudur.

ÇƏRKƏZLİ İLAHƏ ŞAHİN QIZI

667 balla Azərbaycan Tibb Universitetinin «Müalicə işi» ixtisasına qəbul olub.
Bakı şəhəri 282 saylı tam orta məktəbin məzunudur.

QASIMOVA BƏNÖVŞƏ MAYİS QIZI

667 balla Naxçıvan Dövlət Universitetinin «Müalicə işi» ixtisasına qəbul olub.
Naxçıvan şəhəri M.T.Sidqi adına 4 saylı tam orta məktəbin məzunudur.

CABBAROVA SAMİRƏ VASİF QIZI

666 balla Azərbaycan Tibb Universitetinin «Müalicə işi» ixtisasına qəbul olub.
Şəki rayonu 11 saylı şəhər tam orta məktəbinin məzunudur.

MEHTİYEVA ŞİRİN ƏLİŞAH QIZI

666 balla Azərbaycan Tibb Universitetinin «Müalicə işi» ixtisasına qəbul olub.
Hacıqabul rayonu Hacıqabul 8 saylı şəhər tam orta məktəbinin məzunudur.

AĞAYEVA MƏLƏK ƏLİFAĞA QIZI

665 balla Azərbaycan Tibb Universitetinin «Müalicə işi» ixtisasına qəbul olub.
Şirvan şəhəri M.İsrailov adına 18 saylı şəhər tam orta məktəbinin məzunudur.

HƏSƏNLİ SƏMƏD EYVAZ OĞLU

665 balla Azərbaycan Tibb Universitetinin «Müalicə işi» ixtisasına qəbul olub.
Bakı şəhəri 171 saylı tam orta məktəbin məzunudur.

MƏMMƏDXANLI ORXAN ETİBAR OĞLU

665 balla Azərbaycan Tibb Universitetinin «Müalicə işi» ixtisasına qəbul olub.
Qəbələ rayonu V.Qəhrəmanov adına 1 saylı şəhər tam orta məktəbinin məzunudur.

İSMİZADƏ NURANƏ FƏRMAN QIZI

665 balla Azərbaycan Tibb Universitetinin «Müalicə işi» ixtisasına qəbul olub.
Qəbələ rayonu Vəndam qəsəbə 1 saylı tam orta məktəbin məzunudur.

ƏLİYEV MƏHƏMMƏD ZÜLFİQAR OĞLU

665 balla Azərbaycan Tibb Universitetinin «Müalicə işi» ixtisasına qəbul olub.
Tovuz rayonu M.Məmmədov adına Qovlar şəhər humanitar təmayüllü məktəb-liseyin məzunudur.

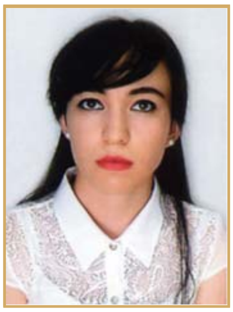

NAMAZOVA SEVİNC İMRAN QIZI

664 balla Azərbaycan Tibb Universitetinin «Müalicə işi» ixtisasına qəbul olub.
Bakı şəhəri 272 saylı tam orta məktəbin məzunudur.

RÜSTƏMLİ TOĞRUL ƏDALƏT OĞLU

664 balla Azərbaycan Tibb Universitetinin «Müalicə işi» ixtisasına qəbul olub.
Sumqayıt Özəl türk liseyinin məzunudur.

QAYIBOVA KÖNÜL QULAM QIZI

664 balla Azərbaycan Tibb Universitetinin «Müalicə işi» ixtisasına qəbul olub.
Bakı şəhəri 149 saylı tam orta məktəbin məzunudur.

HƏSƏNOVA SƏBİNƏ İLHAM QIZI

664 balla Azərbaycan Tibb Universitetinin «Müalicə işi» ixtisasına qəbul olub.
Şirvan şəhəri B.Aslanov adına 16 saylı şəhər tam orta məktəbinin məzunudur.

HÜSEYNOVA GÜLNARƏ TOFİQ QIZI

664 balla Azərbaycan Tibb Universitetinin «Müalicə işi» ixtisasına qəbul olub.
Sumqayıt şəhəri Təbiət elmləri təmayüllü gimnaziyanın məzunudur.

RÜSTƏMOVA SƏBİNƏ

663 balla Azərbaycan Tibb Universitetinin «Stomatologiya» ixtisasına qəbul olub.
Bakı şəhəri 264 saylı məktəb-liseyin məzunudur.

İSGƏNDƏRZADƏ AYDAN KAMRAN QIZI

663 balla Azərbaycan Tibb Universitetinin «Müalicə işi» ixtisasına qəbul olub.
BDU-nun nəzdində «Gənc istedadlar» liseyinin məzunudur.

PAŞAZADƏ NOVRUZ NAZİM OĞLU

662 balla Azərbaycan Tibb Universitetinin «Müalicə işi» ixtisasına qəbul olub.
Bakı şəhəri 271 saylı tam orta məktəbin məzunudur.

ƏHMƏDXANLI ƏSMƏR FƏRƏC QIZI

662 balla Azərbaycan Tibb Universitetinin «Müalicə işi» ixtisasına qəbul olub.
Cəlilabad rayonu 8 saylı şəhər tam orta məktəbinin məzunudur.

ƏLİZADƏ NİLUFƏR CEYHUN QIZI

662 balla Azərbaycan Tibb Universitetinin «Müalicə işi» ixtisasına qəbul olub.
Bakı şəhəri 283 saylı tam orta məktəbin məzunudur.

KƏRİMLİ RÜSTƏM RAFİQ OĞLU

662 balla Azərbaycan Tibb Universitetinin «Müalicə işi» ixtisasına qəbul olub.
Bakı şəhəri 143 saylı tam orta məktəbin məzunudur.

QULİYEV CƏLAL MÜSAVƏR OĞLU

662 balla Azərbaycan Tibb Universitetinin «Stomatologiya» ixtisasına qəbul olub.
Qəbələ rayonu 4 saylı şəhər tam orta məktəbinin məzunudur.

KAZIMOVA LEYLA OQTAY QIZI

661 balla Azərbaycan Tibb Universitetinin «Stomatologiya» ixtisasına qəbul olub.
Bakı şəhəri 138 saylı tam orta məktəbin məzunudur.

ƏHMƏDLİ NƏRMİN NATİQ QIZI

661 balla Azərbaycan Tibb Universitetinin «Müalicə işi» ixtisasına qəbul olub.
Qəbələ rayonu 2 saylı şəhər tam orta məktəbinin məzunudur.

MƏMMƏDZADƏ ÇİÇƏK MUXTAR QIZI

660 balla Azərbaycan Tibb Universitetinin «Müalicə işi» ixtisasına qəbul olub.
Sumqayıt şəhəri Texniki və təbiət elmləri liseyinin məzunudur.

İBRAHİMOV NƏRİMAN KAMRAN OĞLU

660 balla Azərbaycan Tibb Universitetinin «Müalicə işi» ixtisasına qəbul olub.
Bakı Özəl türk liseyi Quba filialının məzunudur.

DAŞDƏMİROV SARXAN MURADXAN OĞLU

659 balla Azərbaycan Tibb Universitetinin «Müalicə işi» ixtisasına qəbul olub.
Bakı şəhəri 42 saylı tam orta məktəbin məzunudur.

MİRZƏYEVA DÜRDANƏ İLHAM QIZI

658 balla Azərbaycan Tibb Universitetinin «Müalicə işi» ixtisasına qəbul olub.
Bakı şəhəri 250 saylı tam orta məktəbin məzunudur.

MƏMMƏDZADƏ AYTAC ŞAMİL QIZI

658 balla Azərbaycan Tibb Universitetinin «Müalicə işi» ixtisasına qəbul olub.
Bakı şəhəri Akademik Z.Əliyeva adına liseyin məzunudur.

TAĞIYEVA NƏRMİN MİRMEHTİ QIZI

658 balla Azərbaycan Tibb Universitetinin «Müalicə işi» ixtisasına qəbul olub.
Gəncə şəhəri M.Müşfiq adına 14 saylı şəhər tam orta məktəbinin məzunudur.

KƏRİMLİ NƏRMİN TELMAN QIZI

658 balla Azərbaycan Tibb Universitetinin «Müalicə işi» ixtisasına qəbul olub.
Bakı şəhəri 300 saylı tam orta məktəbin məzunudur.

HƏSƏNOVA SƏBİRƏ YASİN QIZI

658 balla Azərbaycan Tibb Universitetinin «Müalicə işi» ixtisasına qəbul olub.
Tovuz rayonu M.Musayev adına Əlimərdanlı kənd tam orta məktəbinin məzunudur.

RZAYEVA NİGAR BƏXTİYAR QIZI

658 balla Azərbaycan Tibb Universitetinin «Müalicə işi» ixtisasına qəbul olub.
Şirvan şəhəri B.Aslanov adına 16 saylı şəhər tam orta məktəbinin məzunudur.

ABBASOVA FİRUZƏ BƏXTİYAR QIZI

658 balla Azərbaycan Tibb Universitetinin «Müalicə işi» ixtisasına qəbul olub.
Şirvan şəhəri T.Bağırov adına 11 saylı şəhər tam orta məktəbinin məzunudur.

ƏLİYEV ELGÜN NAMİQ OĞLU

657 balla Azərbaycan Tibb Universitetinin «Müalicə işi» ixtisasına qəbul olub.
«Ankara Məktəbi» məktəb-liseyin məzunudur.

NURULLAYEVA HÜRÜ İSMAYIL QIZI

657 balla Azərbaycan Tibb Universitetinin «Müalicə işi» ixtisasına qəbul olub.
Sumqayıt şəhəri 21 saylı tam orta məktəbin məzunudur.

HƏBİBZADƏ İSMAYIL MƏMMƏDHÜSEYN OĞLU

657 balla Azərbaycan Tibb Universitetinin «Müalicə işi» ixtisasına qəbul olub.
Lənkəran rayonu Ürgə kənd tam orta məktəbinin məzunudur.

İBRAHİMLİ NURLANƏ RAMİN QIZI

657 balla Azərbaycan Tibb Universitetinin «Müalicə işi» ixtisasına qəbul olub.
Naxçıvan MR Culfa rayonu Şəhid Şamil Telmanoğlu adına Bənəniyar kənd tam orta məktəbinin məzunudur.

İSKƏNDƏRLİ ELMİRA MƏZAHİR QIZI

656 balla Azərbaycan Tibb Universitetinin «Müalicə işi» ixtisasına qəbul olub.
Atatürk liseyinin (Türk Dünyası Araşdırmaları Vəqfi) məzunudur.

CƏFƏROVA İLKANƏ İNTİQAM QIZI

655 balla Azərbaycan Tibb Universitetinin «Müalicə işi» ixtisasına qəbul olub.
Bakı şəhəri 70 saylı məktəb-liseyin məzunudur.

YUNİSLİ ORXAN QASIM OĞLU

655 balla Azərbaycan Tibb Universitetinin «Müalicə işi» ixtisasına qəbul olub.
Şəmkir rayonu Füzuli adına şəhər tam orta məktəbinin məzunudur.

BABAXANOVA TURANƏ ŞAİQ QIZI

654 balla Azərbaycan Tibb Universitetinin «Müalicə işi» ixtisasına qəbul olub.
Bakı şəhəri 286 saylı tam orta məktəbin məzunudur.

ABBASOV ELMİN ELÇİN OĞLU

654 balla Azərbaycan Tibb Universitetinin «Müalicə işi» ixtisasına qəbul olub.
Ağdam rayonu Xındırıstan kənd tam orta məktəbinin məzunudur.

QOCAYEVA HUMAY MƏMMƏD QIZI

654 balla Azərbaycan Tibb Universitetinin «Müalicə işi» ixtisasına qəbul olub.
Qazax rayonu N.Vəliyev adına 5 saylı şəhər tam orta məktəbinin məzunudur.

ƏHƏDLİ ORXAN MƏDƏD OĞLU

654 balla Azərbaycan Tibb Universitetinin «Müalicə işi» ixtisasına qəbul olub.
Beyləqan rayonu N.M.Allahverdiyev adına 1 saylı şəhər tam orta məktəbinin məzunudur.

ƏSGƏRBƏYLİ AYDIN ƏLİAĞA OĞLU

654 balla Azərbaycan Tibb Universitetinin «Müalicə işi» ixtisasına qəbul olub.
Xaçmaz rayonu İ.Qayıbov adına 3 saylı şəhər tam orta məktəbinin məzunudur.

NƏSİROVA GÜNAY İMRAN QIZI

654 balla Azərbaycan Tibb Universitetinin «Müalicə işi» ixtisasına qəbul olub.
Bakı şəhəri Məktəb-Lisey Kompleksinin məzunudur.

ABDULLAYEVA NƏRGİZ PƏHLƏVİ QIZI

653 balla Azərbaycan Tibb Universitetinin «Müalicə işi» ixtisasına qəbul olub.
Beyləqan rayonu N.M.Allahverdiyev adına 1 saylı şəhər tam orta məktəbinin məzunudur.

MƏMMƏD ƏLİ ŞAHİN SABİR OĞLU

653 balla Azərbaycan Tibb Universitetinin «Müalicə işi» ixtisasına qəbul olub.
Bakı Türk liseyinin (BDU-nun nəzdində, təsisçi Türkiyə Dəyanət Vəqfi) məzunudur.

ƏFƏNDİ NURAN DAŞQIN QIZI

654 balla Azərbaycan Tibb Universitetinin «Müalicə işi» ixtisasına qəbul olub.
Ağstafa rayonu A.Abdullayev adına 2 saylı şəhər tam orta məktəbinin məzunudur.

KƏRİMLİ ƏMİNƏ SƏRVƏR QIZI

654 balla Azərbaycan Tibb Universitetinin «Müalicə işi» ixtisasına qəbul olub.
Qax rayonu İlisu kənd tam orta məktəbinin məzunudur.

HÜSEYNZADƏ ƏLİ ELSEVƏR OĞLU

654 balla Azərbaycan Tibb Universitetinin «Müalicə işi» ixtisasına qəbul olub.
Bakı şəhəri 107 saylı tam orta məktəbin məzunudur.

İSMAYILZADƏ MƏLAHƏT RZA QIZI

653 balla Azərbaycan Tibb Universitetinin «Müalicə işi» ixtisasına qəbul olub.
Mingəçevir şəhəri V.Ağakişiyev adına 12 saylı şəhər tam orta məktəbinin məzunudur.

BABAYEVA MƏLƏK TƏRLAN QIZI

653 balla Azərbaycan Tibb Universitetinin «Müalicə işi» ixtisasına qəbul olub.
İsmayıllı rayonu 5 saylı şəhər tam orta məktəbinin məzunudur.

PƏNAHOVA SİMUZƏR QURBAN QIZI

653 balla Azərbaycan Tibb Universitetinin «Müalicə işi» ixtisasına qəbul olub.
Bakı şəhəri 49 saylı məktəb-liseyin məzunudur.

HƏSƏNLİ CƏMİLƏ ELÇİN QIZI

652 balla Azərbaycan Tibb Universitetinin «Müalicə işi» ixtisasına qəbul olub.
Bakı Türk liseyinin (BDU-nun nəzdində, təsisçi Türkiyə Dəyanət Vəqfi) məzunudur.

BABAYEV ŞAHLAR SABİR OĞLU

652 balla Azərbaycan Tibb Universitetinin «Müalicə işi» ixtisasına qəbul olub.
Sumqayıt şəhəri Texniki və təbiət elmləri liseyinin məzunudur.

MƏMMƏDOVA MƏHƏBBƏT RAMİZ QIZI

650 balla Azərbaycan Tibb Universitetinin «Müalicə işi» ixtisasına qəbul olub.
Naxçıvan şəhəri Naxçıvan şəhər qızlar liseyinin məzunudur.

BAĞIROVA ELNURƏ MEHMAN QIZI

650 balla Azərbaycan Tibb Universitetinin «Müalicə işi» ixtisasına qəbul olub.
Bakı şəhəri 318 saylı tam orta məktəbin məzunudur.

HACIMƏMMƏDLİ GÜLLÜ RZA QIZI

650 balla Azərbaycan Tibb Universitetinin «Müalicə işi» ixtisasına qəbul olub.
İsmayıllı rayonu 3 saylı şəhər tam orta məktəbinin məzunudur.

EYVAZOVA ARZU ŞAHİN QIZI

650 balla Azərbaycan Tibb Universitetinin «Müalicə işi» ixtisasına qəbul olub.
Bakı şəhəri 46 saylı tam orta məktəbin məzunudur.

MUSTAFAYEVA MƏSUMƏ QEYRƏT QIZI

650 balla Azərbaycan Tibb Universitetinin «Müalicə işi» ixtisasına qəbul olub.
Şəmkir rayonu T.Cəfərov adına Bayramlı kənd tam orta məktəbinin məzunudur.

ABUZƏRLİ PƏRVİN RAFİQ QIZI

650 balla Azərbaycan Tibb Universitetinin «Müalicə işi» ixtisasına qəbul olub.
Bakı şəhəri 70 saylı məktəb-liseyin məzunudur.

CABBARLI TƏBRİZ QƏZƏNFƏR OĞLU

650 balla Azərbaycan Tibb Universitetinin «Müalicə işi» ixtisasına qəbul olub.
Bakı şəhəri 279 saylı tam orta məktəbin məzunudur.

HƏMİDOVA NƏRMİN ELDAR QIZI

649 balla Azərbaycan Tibb Universitetinin «Müalicə işi» ixtisasına qəbul olub.
Sumqayıt şəhəri 19 saylı tam orta məktəbin məzunudur.

ƏLİZADƏ SAHİLƏ ƏKBƏR QIZI

649 balla Naxçıvan Dövlət Universitetinin «Müalicə işi» ixtisasına qəbul olub.
Naxçıvan MR Ordubad rayonu N.Tusi adına Bist kənd tam orta məktəbinin məzunudur.

MEHRƏLIYEVA ZEMFİRA RÖVŞƏN QIZI

649 balla Azərbaycan Tibb Universitetinin «Müalicə işi» ixtisasına qəbul olub.
Ağstafa rayonu Ə.Hüseynov adına 1 saylı şəhər tam orta məktəbinin məzunudur.

HƏKİMZADƏ FƏRQANƏ FƏRMAN QIZI

649 balla Azərbaycan Tibb Universitetinin «Müalicə işi» ixtisasına qəbul olub.
Şəki rayonu 18 saylı şəhər tam orta məktəbinin məzunudur.

MEHTİYEVA MEHİN SEYİDHƏSƏN QIZI

649 balla Azərbaycan Tibb Universitetinin «Müalicə işi» ixtisasına qəbul olub.
Bakı Türk liseyinin (BDU-nun nəzdində, təsisçi Türkiyə Dəyanət Vəqfi) məzunudur.

ATAYEVA TÜNZALƏ ELTİFAT QIZI

649 balla Azərbaycan Tibb Universitetinin «Müalicə işi» ixtisasına qəbul olub.
Xızı rayonu M.Müşfiq adına Giləzi qəsəbə tam orta məktəbinin məzunudur.

RZAYEV FUAD ZÜLFƏLİ OĞLU

648 balla Naxçıvan Dövlət Universitetinin «Müalicə işi» ixtisasına qəbul olub.
Naxçıvan MR Şahbuz rayonu Külüs kənd tam orta məktəbinin məzunudur.

MEHTİZADƏ FİDAN VÜQAR QIZI

648 balla Azərbaycan Tibb Universitetinin «Müalicə işi» ixtisasına qəbul olub.
Salyan rayonu Humanitar fənlər təmayüllü 1 saylı məktəb-liseyin məzunudur.

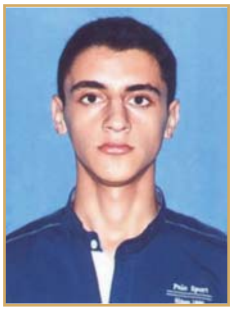

HƏSƏNZADƏ VÜSAL NAMİQ OĞLU

648 balla Azərbaycan Tibb Universitetinin «Müalicə işi» ixtisasına qəbul olub.
Bakı Özəl türk liseyinin Lənkəran filialının məzunudur.

NOVRUZLU MƏHPARƏ NOVRUZ QIZI

648 balla Azərbaycan Tibb Universitetinin «Müalicə işi» ixtisasına qəbul olub.
Bakı şəhəri 290 saylı tam orta məktəbin məzunudur.

HƏSƏNOV TARYEL BƏHRUZ OĞLU

647 balla Azərbaycan Tibb Universitetinin «Müalicə işi» ixtisasına qəbul olub.
Gəncə şəhəri 28 saylı şəhər tam orta məktəbinin məzunudur.

ABBASLI CEYHUN ELÇİN OĞLU

647 balla xüsusi təyinatlı ali təhsil müəssisəsinə qəbul olub.
Bakı şəhəri Akademik Z.Əliyeva adına liseyin məzunudur.

İSAZADƏ NİGAR RAMİZ QIZI

647 balla Azərbaycan Tibb Universitetinin «Müalicə işi» ixtisasına qəbul olub.
BDU-nun nəzdində «Gənc istedadlar» liseyinin məzunudur.

QANBOYZADƏ GÜLZAR HƏMİD QIZI

647 balla Azərbaycan Tibb Universitetinin «Müalicə işi» ixtisasına qəbul olub.
Abşeron rayonu Masazır kənd 2 saylı tam orta məktəbinin məzunudur.

BAYRAMOVA YEGANƏ ƏSGƏR QIZI

647 balla Azərbaycan Tibb Universitetinin «Müalicə işi» ixtisasına qəbul olub.
Biləsuvar rayonu M. İbrahimov adına Biləsuvar lisey-məktəb kompleksinin məzunudur.

CAMALZADƏ ELMƏDDİN SALAM OĞLU

646 balla Azərbaycan Tibb Universitetinin «Müalicə işi» ixtisasına qəbul olub.
Lənkəran rayonu Aşağı Nüvədi qəsəbə tam orta məktəbinin məzunudur.

HACIMURADOVA GÜNAY ELMAN QIZI

646 balla Azərbaycan Tibb Universitetinin «Müalicə işi» ixtisasına qəbul olub.
Xaçmaz rayonu Akademik Z.Əliyeva adına 8 saylı şəhər tam orta məktəbinin məzunudur.

SƏMƏDLİ ELNARƏ İLHAM QIZI

645 balla Azərbaycan Tibb Universitetinin «Müalicə işi» ixtisasına qəbul olub.
İsmayıllı rayonu 3 saylı şəhər tam orta məktəbinin məzunudur.

ŞAHALIYEV ZİYA AZAD OĞLU

645 balla Azərbaycan Tibb Universitetinin «Müalicə işi» ixtisasına qəbul olub.
İsmayıllı rayonu 5 saylı şəhər tam orta məktəbinin məzunudur.

BAĞIROVA KÖNÜL MAYIL QIZI

645 balla Azərbaycan Tibb Universitetinin «Müalicə işi» ixtisasına qəbul olub.
Bakı şəhəri 82 saylı tam orta məktəbin məzunudur.

ƏHMƏDOVA AYTAC MƏHƏMMƏD QIZI

644 balla Azərbaycan Tibb Universitetinin «Müalicə işi» ixtisasına qəbul olub.
Bakı şəhəri 271 saylı tam orta məktəbin məzunudur.

QULİYEV ATİLLA TƏYYAR OĞLU

644 balla Azərbaycan Tibb Universitetinin «Müalicə işi» ixtisasına qəbul olub.
Bakı şəhəri Məktəb-Lisey Kompleksinin məzunudur.

FƏRMANOVA ROZA TOFİQ QIZI

644 balla Azərbaycan Tibb Universitetinin «Müalicə işi» ixtisasına qəbul olub.
Bakı şəhəri 292 saylı tam orta məktəbin məzunudur.

MƏMMƏDYAROVA NƏRGİZ TOFİQ QIZI

644 balla Azərbaycan Tibb Universitetinin «Müalicə işi» ixtisasına qəbul olub.
Bərdə rayonu Milli Qəhrəman E.Kərimov adına 4 saylı şəhər tam orta məktəbinin məzunudur.

ƏLİZADƏ RƏHİMƏ ƏLİ QIZI

644 balla Azərbaycan Tibb Universitetinin «Müalicə işi» ixtisasına qəbul olub.
Bakı şəhəri Akademik Z.Əliyeva adına liseyin məzunudur.

PAŞABƏYLİ SELCAN ELÇİN QIZI

644 balla Azərbaycan Tibb Universitetinin «Müalicə işi» ixtisasına qəbul olub.
Bakı Türk liseyinin (BDU-nun nəzdində, təsisçi Türkiyə Dəyanət Vəqfi) məzunudur.

XUDİYEV İBRAHİM NİZAMƏDDİN OĞLU

644 balla Azərbaycan Tibb Universitetinin «Müalicə işi» ixtisasına qəbul olub.
Ağdam rayonu 36 saylı tam orta məktəbin məzunudur.

YUSİBOV SƏNAN SAMİR OĞLU

644 balla Azərbaycan Tibb Universitetinin «Müalicə işi» ixtisasına qəbul olub.
Gəncə şəhəri Mir Cəlal adına 39 saylı şəhər tam orta məktəbinin məzunudur.

AĞAYEVA ARİFƏ ƏLƏSGƏR QIZI

644 balla Azərbaycan Tibb Universitetinin «Müalicə işi» ixtisasına qəbul olub.
Bakı Türk liseyinin (BDU-nun nəzdində, təsisçi Türkiyə Dəyanət Vəqfi) məzunudur.

CABBAROVA AİŞƏ VİDADİ QIZI

643 balla Azərbaycan Tibb Universitetinin «Müalicə işi» ixtisasına qəbul olub.
Mingəçevir şəhəri təbiət-riyaziyyat və humanitar elmlər təmayüllü liseyin məzunudur.

ORUCOVA GÜLÇÖHRƏ AZƏR QIZI

643 balla Azərbaycan Tibb Universitetinin «Müalicə işi» ixtisasına qəbul olub.
Abşeron rayonu B.Cəfərov adına Xırdalan şəhər 3 saylı tam orta məktəbinin məzunudur.

MƏMMƏDOV RƏŞAD MÜŞFİQ OĞLU

643 balla Azərbaycan Tibb Universitetinin «Müalicə işi» ixtisasına qəbul olub.
Mingəçevir şəhəri təbiət-riyaziyyat və humanitar elmlər təmayüllü liseyin məzunudur.

İSAZADƏ İSA NAHİD OĞLU

643 balla Azərbaycan Tibb Universitetinin «Müalicə işi» ixtisasına qəbul olub.
Bakı Özəl türk liseyi Lənkəran filialının məzunudur.

ABDULLAYEVA GÜNEL ŞAMI QIZI

643 balla Azərbaycan Tibb Universitetinin «Müalicə işi» ixtisasına qəbul olub.
Sumqayıt şəhəri Texniki və təbiət elmləri liseyinin məzunudur.

ŞİRALİYEVA NƏRMİN SƏFALI QIZI

642 balla Azərbaycan Tibb Universitetinin «Müalicə işi» ixtisasına qəbul olub.
Hacıqabul rayonu Rəncbər kənd tam orta məktəbinin məzunudur.

YUSİFOVA FİDAN DAVUD QIZI

642 balla Azərbaycan Tibb Universitetinin «Müalicə işi» ixtisasına qəbul olub.
Bakı şəhəri 157 saylı tam orta məktəbin məzunudur.

VƏLİYEVA SEVİNC XƏQANİ QIZI

642 balla Azərbaycan Tibb Universitetinin «Müalicə işi» ixtisasına qəbul olub.
Bakı şəhəri 165 saylı tam orta məktəbin məzunudur.

SƏMƏDLİ FƏHMİN ABBASQULU OĞLU

641 balla Azərbaycan Tibb Universitetinin «Müalicə işi» ixtisasına qəbul olub.
Lerik rayonu Züvüç kənd tam orta məktəbinin məzunudur.

SÜLEYMANZADƏ SAMİR ELŞƏN OĞLU

641 balla Azərbaycan Tibb Universitetinin «Müalicə işi» ixtisasına qəbul olub.
Mingəçevir şəhəri R.Mirabov adına 7 saylı şəhər tam orta məktəbinin məzunudur.

NURİYEVA NİGAR FARİZ QIZI

640 balla Azərbaycan Tibb Universitetinin «Müalicə işi» ixtisasına qəbul olub.
Bakı şəhəri 23 saylı tam orta məktəbin məzunudur.

MƏMMƏDZADƏ TÜRKAN AKƏM QIZI

640 balla Azərbaycan Tibb Universitetinin «Müalicə işi» ixtisasına qəbul olub.
Bakı şəhəri 143 saylı tam orta məktəbin məzunudur.

HÜSEYNLİ SUNAY KAZIM QIZI

640 balla Azərbaycan Tibb Universitetinin «Müalicə işi» ixtisasına qəbul olub.
Naxçıvan MR Babək rayonu Güznüt kənd tam orta məktəbinin məzunudur.

İBRAHİMOV NİCAT HAFİZ OĞLU

640 balla Azərbaycan Tibb Universitetinin «Müalicə işi» ixtisasına qəbul olub.
Goranboy rayonu Qatır Məmməd adına 2 saylı şəhər tam orta məktəbinin məzunudur.

MƏMMƏDZADƏ MAHİRƏ BAĞIR QIZI

640 balla Azərbaycan Tibb Universitetinin «Müalicə işi» ixtisasına qəbul olub.
Cəbrayıl rayonu 5 saylı tam orta məktəbin məzunudur.

BAYRAMLI YUSİF ASİM OĞLU

639 balla Azərbaycan Tibb Universitetinin «Stomatologiya» ixtisasına qəbul olub.
Qax rayonu 4 saylı şəhər tam orta məktəbinin məzunudur.

LƏLƏKİŞİZADƏ RAUL ŞAMİL OĞLU

639 balla Azərbaycan Tibb Universitetinin «Stomatologiya» ixtisasına qəbul olub.
Beyləqan rayonu S.Salmanov adına Tatalılar kənd tam orta məktəbinin məzunudur.

AĞAYEVA AYBƏNİZ AZƏR QIZI

639 balla Azərbaycan Tibb Universitetinin «Müalicə işi» ixtisasına qəbul olub.
BDU-nun nəzdində «Gənc istedadlar» liseyinin məzunudur.

ƏHMƏDOV MUSA YUSİF OĞLU

639 balla Azərbaycan Tibb Universitetinin «Stomatologiya» ixtisasına qəbul olub.
Cəlilabad rayonu Ocaqlı kənd 1 saylı tam orta məktəbinin məzunudur.

ZİYADLI GÖZƏL ƏDALƏT QIZI

639 balla Azərbaycan Tibb Universitetinin «Stomatologiya» ixtisasına qəbul olub.
Laçın rayonu 11 saylı tam orta məktəbin məzunudur.

SÜLEYMANLI QURBANƏLİ MAYİS OĞLU

639 balla Azərbaycan Tibb Universitetinin «Müalicə işi» ixtisasına qəbul olub.
Şəki rayonu Baş Layısqı kənd tam orta məktəbinin məzunudur.

ALLAHVERDİ FUAD ŞAHİN OĞLU

638 balla Azərbaycan Tibb Universitetinin «Müalicə işi» ixtisasına qəbul olub.
Laçın rayonu Kaha kənd tam orta məktəbinin məzunudur.

SƏLİMLİ LOĞMAN TƏRLAN OĞLU

638 balla Azərbaycan Tibb Universitetinin «Stomatologiya» ixtisasına qəbul olub.
Şəki rayonu 21 saylı şəhər tam orta məktəbinin məzunudur.

ABBASOVA ŞƏHLA BƏXTİYAR QIZI

638 balla Azərbaycan Tibb Universitetinin «Stomatologiya» ixtisasına qəbul olub.
Bakı şəhəri 146 saylı tam orta məktəbin məzunudur.

ŞAMƏMMƏDOVA VÜSALƏ İSGƏNDƏR QIZI

638 balla Azərbaycan Tibb Universitetinin «Stomatologiya» ixtisasına qəbul olub.
Sumqayıt şəhəri 29 saylı tam orta məktəbin məzunudur.

ABBASOVA ÇİNARƏ ƏFQAN QIZI

638 balla Azərbaycan Tibb Universitetinin «Müalicə işi» ixtisasına qəbul olub.
Şəki rayonu 11 saylı şəhər tam orta məktəbinin məzunudur.

ƏLİYEVA AYTAC HÜSEYN QIZI

637 balla Azərbaycan Tibb Universitetinin «Müalicə işi» ixtisasına qəbul olub.
Naxçıvan şəhəri Heydər Əliyev adına tam orta məktəbin məzunudur.

TALIŞİNSKİ TOFİQ NATİQ OĞLU

637 balla Azərbaycan Tibb Universitetinin «Stomatologiya» ixtisasına qəbul olub.
Lənkəran rayonu 4 saylı şəhər tam orta məktəbinin məzunudur.

HÜMBƏTLİ ZÜLEYXA MƏZAHİR QIZI

637 balla Azərbaycan Tibb Universitetinin «Stomatologiya» ixtisasına qəbul olub.
Bərdə rayonu N.Gəncəvi adına 2 saylı şəhər tam orta məktəbinin məzunudur.

MƏMMƏDOVA SƏYYARƏ RASİM QIZI

637 balla Azərbaycan Tibb Universitetinin «Stomatologiya» ixtisasına qəbul olub.
Sumqayıt şəhəri Təbiət elmləri təmayüllü gimnaziyanın məzunudur.

RUSTAMZADƏ FİDAN BƏXTİYAR QIZI

637 balla Azərbaycan Tibb Universitetinin «Stomatologiya» ixtisasına qəbul olub.
Biləsuvar rayonu M. İbrahimov adına lisey-məktəb kompleksinin məzunudur.

HACIYEVA MUNİSƏ RƏŞAD QIZI

637 balla Azərbaycan Tibb Universitetinin «Stomatologiya» ixtisasına qəbul olub.
Göygöl rayonu S.Vurğun adına 3 saylı şəhər tam orta məktəbinin məzunudur.

MƏHƏRRƏMLİ NİGAR BAXŞEYİŞ QIZI

636 balla Azərbaycan Tibb Universitetinin «Müalicə işi» ixtisasına qəbul olub.
Bərdə rayonu Akademik Z.Əliyeva adına texniki təmayüllü məktəb-liseyin məzunudur.

VƏLİXANOVA NƏRGİZ ARİF QIZI

636 balla Azərbaycan Tibb Universitetinin «Stomatologiya» ixtisasına qəbul olub.
Bakı şəhəri Akademik Z.Əliyeva adına liseyin məzunudur.

İBRAHİMOVA SAMİRƏ NAMİQ QIZI

636 balla Azərbaycan Tibb Universitetinin «Stomatologiya» ixtisasına qəbul olub.
Sumqayıt şəhəri 1 saylı tam orta məktəbin məzunudur.

QASIMOVA NİGAR RAHİB QIZI

636 balla Azərbaycan Tibb Universitetinin «Müalicə işi» ixtisasına qəbul olub.
Bakı şəhəri 237 saylı tam orta məktəbin məzunudur.

ATAMOĞLANOVA SARA ŞAHBABA QIZI

635 balla Azərbaycan Tibb Universitetinin «Müalicə işi» ixtisasına qəbul olub.
Siyəzən rayonu Y.İbrahimov adına Zarat kənd tam orta məktəbinin məzunudur.

İSAZADƏ SƏFAYƏ TOFİQ QIZI

635 balla Azərbaycan Tibb Universitetinin «Müalicə işi» ixtisasına qəbul olub.
Lənkəran rayonu Xarici dil təmayüllü internat tam orta məktəbinin məzunudur.

ŞAHVERDİYEV TURAL TƏHMƏZ OĞLU

634 balla Azərbaycan Tibb Universitetinin «Müalicə işi» ixtisasına qəbul olub.
Bakı şəhəri A.Namazov adına 180 saylı tam orta məktəbin məzunudur.

MUSAYEVA NƏZRİN NAZİM QIZI

634 balla Azərbaycan Tibb Universitetinin «Müalicə işi» ixtisasına qəbul olub.
Bakı şəhəri 95 saylı tam orta məktəbin məzunudur.

MƏMMƏDOVA AYTAC MÖHÜBBƏT QIZI

634 balla Azərbaycan Tibb Universitetinin «Stomatologiya» ixtisasına qəbul olub.
Astara rayonu C.Babayev adına 3 saylı şəhər tam orta məktəbinin məzunudur.

HACIYEVA AYGÜL NADİR QIZI

634 balla Azərbaycan Tibb Universitetinin «Müalicə işi» ixtisasına qəbul olub.
Balakən rayonu Texniki-humanitar təmayüllü liseyin məzunudur.

QƏDİROVA JALƏ NƏSİB QIZI

634 balla Azərbaycan Tibb Universitetinin «Tibbi profilaktika» ixtisasına qəbul olub.
Şirvan şəhəri M.İsrailov adına 18 saylı şəhər tam orta məktəbinin məzunudur.

İLYASOVA AYDAN ETİBAR QIZI

634 balla Azərbaycan Tibb Universitetinin «Stomatologiya» ixtisasına qəbul olub.
Bakı şəhəri 282 saylı tam orta məktəbin məzunudur.

AĞAZADƏ ZEYNƏB NİYAZİ QIZI

634 balla Azərbaycan Tibb Universitetinin «Müalicə işi» ixtisasına qəbul olub.
Bakı şəhəri 34 saylı tam orta məktəbin məzunudur.

RƏHİMOVA ARZU MƏMMƏDƏLİ QIZI

633 balla Naxçıvan Dövlət Universitetinin «Müalicə işi» ixtisasına qəbul olub.
Naxçıvan şəhəri 705 saylı hərbi hissənin 1 saylı tam orta məktəbinin məzunudur.

NAĞIYEV KAMRAN ƏDALƏT OĞLU

633 balla Azərbaycan Tibb Universitetinin «Müalicə işi» ixtisasına qəbul olub.
Bakı şəhəri 70 saylı məktəb-liseyin məzunudur.

MAHMUDOVA FİRUZƏ DİLQAM QIZI

633 balla Azərbaycan Tibb Universitetinin «Stomatologiya» ixtisasına qəbul olub.
Bakı şəhəri 286 saylı tam orta məktəbin məzunudur.

DİLAVƏRLİ KƏNAN DİLAVƏR OĞLU

633 balla Azərbaycan Tibb Universitetinin «Müalicə işi» ixtisasına qəbul olub.
Abşeron rayonu S.Məmmədov adına Digah qəsəbə tam orta məktəbinin məzunudur.

QASIMOVA MƏSMƏ BAYRAM QIZI

633 balla Azərbaycan Tibb Universitetinin «Müalicə işi» ixtisasına qəbul olub.
Bakı şəhəri 281 saylı tam orta məktəbin məzunudur.

HAFİZLİ MEHMAN MƏHƏMMƏD OĞLU

632 balla Azərbaycan Tibb Universitetinin «Stomatologiya» ixtisasına qəbul olub.
Qəbələ rayonu Vəndam qəsəbə 2 saylı tam orta məktəbinin məzunudur.

ZEYNALLI ÇİNGİZ ARİF OĞLU

632 balla Azərbaycan Tibb Universitetinin «Stomatologiya» ixtisasına qəbul olub.
Biləsuvar rayonu M. İbrahimov adına lisey-məktəb kompleksinin məzunudur.

SƏFƏRLİ SƏFƏR YUSİF OĞLU

632 balla Azərbaycan Tibb Universitetinin «Stomatologiya» ixtisasına qəbul olub.
BDU-nun nəzdində «Gənc istedadlar» liseyinin məzunudur.

QURBANOV RÖYAL XƏYYAM OĞLU

632 balla Azərbaycan Tibb Universitetinin «Stomatologiya» ixtisasına qəbul olub.
Laçın rayonu Quşçu kənd tam orta məktəbinin məzunudur.

SADIQOV ELNUR XALIQ OĞLU

631 balla Azərbaycan Tibb Universitetinin «Müalicə işi» ixtisasına qəbul olub.
Masallı rayonu Qəriblər kənd tam orta məktəbinin məzunudur.

RƏCƏBLİ İLKİN YAŞAR OĞLU

631 balla Azərbaycan Tibb Universitetinin «Müalicə işi» ixtisasına qəbul olub.
Bakı şəhəri 238 saylı tam orta məktəbin məzunudur.

İBRAHİMOV ORXAN AZADİ OĞLU

630 balla Azərbaycan Tibb Universitetinin «Müalicə işi» ixtisasına qəbul olub.
Ağcabədi rayonu Nizami adına Avşar kənd tam orta məktəbinin məzunudur.

İBİŞZADƏ AYSEL NAZİM QIZI

629 balla Azərbaycan Tibb Universitetinin «Müalicə işi» ixtisasına qəbul olub.
Ucar rayonu 4 saylı şəhər tam orta məktəbinin məzunudur.

ÇƏLƏBİLİ KÖNÜL TEYMUR QIZI

629 balla Azərbaycan Tibb Universitetinin «Tibbi profilaktika» ixtisasına qəbul olub.
Bakı şəhəri 249 saylı tam orta məktəbin məzunudur.

QASIMOVA MAHRUQ RAFİQ QIZI

629 balla Azərbaycan Tibb Universitetinin «Stomatologiya» ixtisasına qəbul olub.
Ağdam rayonu 36 saylı tam orta məktəbin məzunudur.

BƏHMƏNOVA NƏRGİZ VAQİF QIZI

629 balla Azərbaycan Tibb Universitetinin «Müalicə işi» ixtisasına qəbul olub.
Bakı şəhəri 102 saylı tam orta məktəbin məzunudur.

HƏSƏNOVA AYGÜN ƏHMƏD QIZI

629 balla Azərbaycan Tibb Universitetinin «Müalicə işi» ixtisasına qəbul olub.
Şəki rayonu 11 saylı şəhər tam orta məktəbinin məzunudur.

İBRAHİMOVA ÇİNARƏ ƏBDÜL QIZI

628 balla Naxçıvan Dövlət Universitetinin «Müalicə işi» ixtisasına qəbul olub.
Naxçıvan MR Şərur rayonu Qarxun kənd tam orta məktəbinin məzunudur.

RƏCƏBOVA FİDAN RƏŞİD QIZI

628 balla Azərbaycan Tibb Universitetinin «Müalicə işi» ixtisasına qəbul olub.
Bakı şəhəri 132-134 nömrəli təhsil kompleksinin məzunudur.

ABDULLAYEVA AYNUR VİDADİ QIZI

628 balla Azərbaycan Tibb Universitetinin «Müalicə işi» ixtisasına qəbul olub.
Naxçıvan şəhəri Heydər Əliyev adına məktəbin məzunudur.

BAXIŞOVA AYSƏN ANAR QIZI

628 balla Azərbaycan Tibb Universitetinin «Müalicə işi» ixtisasına qəbul olub.
Şəki rayonu Kiş kənd 1 saylı tam orta məktəbinin məzunudur.

QASIMOVA SARA MƏHƏMMƏD QIZI

627 balla Naxçıvan Dövlət Universitetinin «Müalicə işi» ixtisasına qəbul olub.
Naxçıvan şəhəri H.Cavid adına 5 saylı tam orta məktəbin məzunudur.

ABASOVA SEVİNC İNTİQAM QIZI

627 balla Azərbaycan Tibb Universitetinin «Müalicə işi» ixtisasına qəbul olub.
Lənkəran rayonu 10 saylı şəhər tam orta məktəbinin məzunudur.

RƏHİMOVA SƏRİYYƏ RƏHİM QIZI

627 balla Azərbaycan Tibb Universitetinin «Tibbi profilaktika» ixtisasına qəbul olub.
Bakı şəhəri 99 saylı tam orta məktəbin məzunudur.

KƏRİMOVA BÖYÜKXANIM ƏFQAN QIZI

627 balla Bakı Dövlət Universitetinin «Psixologiya» ixtisasına qəbul olub.
Cəlilabad rayonu Heydər Əliyev adına Alar kənd 1 saylı tam orta məktəbinin məzunudur.

ƏHMƏDLİ NƏZRİN İBRAHİM QIZI

627 balla Azərbaycan Tibb Universitetinin «Müalicə işi» ixtisasına qəbul olub.
Sumqayıt şəhəri 3 saylı tam orta məktəbin məzunudur.

MƏMMƏDOVA MARAL FAZİL QIZI

626 balla Azərbaycan Tibb Universitetinin «Müalicə işi» ixtisasına qəbul olub.
Şəmkir rayonu Pravda şəhər tam orta məktəbinin məzunudur.

MƏŞƏDİYEV ÜLVİ MƏZAHİR OĞLU

626 balla Azərbaycan Tibb Universitetinin «Müalicə işi» ixtisasına qəbul olub.
Bakı şəhəri 265 saylı tam orta məktəbin məzunudur.

ALLAHVERDİYEV ELŞƏN BƏYZADƏ OĞLU

626 balla Azərbaycan Tibb Universitetinin «Stomatologiya» ixtisasına qəbul olub.
Bakı şəhəri 299 saylı tam orta məktəbin məzunudur.

TAĞIYEVA VƏFA AQİL QIZI

626 balla Azərbaycan Tibb Universitetinin «Müalicə işi» ixtisasına qəbul olub.
BDU-nun nəzdində «Gənc istedadlar» liseyinin məzunudur.

QƏHRƏMANZADƏ CƏMİLƏ QƏHRƏMAN QIZI

626 balla Azərbaycan Tibb Universitetinin «Müalicə işi» ixtisasına qəbul olub.
Abşeron rayonu Xırdalan şəhər 1 saylı tam orta məktəbinin məzunudur.

ARİFLİ MEHRİBAN RİZVAN QIZI

625 balla Azərbaycan Tibb Universitetinin «Müalicə işi» ixtisasına qəbul olub.
Ağdam rayonu Quzanlı kənd tam orta məktəbinin məzunudur.

FƏRZƏLİYEVA GÜLNAR İLQAR QIZI

624 balla Azərbaycan Tibb Universitetinin «Müalicə işi» ixtisasına qəbul olub.
Bakı şəhəri 27 saylı tam orta məktəbin məzunudur.

USUBALİYEV MƏHƏMMƏD SAXAVƏDDİN OĞLU

624 balla Azərbaycan Tibb Universitetinin «Müalicə işi» ixtisasına qəbul olub.
Ağsu rayonu 1 saylı şəhər tam orta məktəbinin məzunudur.

ƏHMƏDOV ELGİZ MƏHƏMMƏD OĞLU

624 balla Azərbaycan Tibb Universitetinin «Stomatologiya» ixtisasına qəbul olub.
Bakı şəhəri 308 saylı tam orta məktəbin məzunudur.

YAQUBZADƏ KAMRAN MİRABBAS OĞLU

624 balla Azərbaycan Tibb Universitetinin «Müalicə işi» ixtisasına qəbul olub.
Bakı Özəl türk liseyi Lənkəran filialının məzunudur.

ƏHMƏDOVA MƏRYƏM FİKRƏT QIZI

624 balla Azərbaycan Tibb Universitetinin «Stomatologiya» ixtisasına qəbul olub.
Bakı şəhəri Akademik Z.Əliyeva adına liseyin məzunudur.

TALIBOV KƏNAN VİDADİ OĞLU

623 balla Azərbaycan Tibb Universitetinin «Stomatologiya» ixtisasına qəbul olub.
Gəncə Azərbaycan-Türkiyə özəl liseyinin məzunudur.

MEHRƏLİYEVA İLAHƏ ELŞƏN QIZI

623 balla Azərbaycan Tibb Universitetinin «Müalicə işi» ixtisasına qəbul olub.
Ağstafa rayonu Ə.Hüseynov adına 1 saylı şəhər tam orta məktəbinin məzunudur.

BAYRAMOVA ÜLKƏR RAMİZ QIZI

623 balla Azərbaycan Tibb Universitetinin «Tibbi profilaktika» ixtisasına qəbul olub.
Mingəçevir şəhəri R.Muradov adına Texniki-humanitar liseyin məzunudur.

BAYRAMOV FƏRİD FAZİL OĞLU

623 balla Azərbaycan Tibb Universitetinin «Müalicə işi» ixtisasına qəbul olub.
Ağstafa rayonu Dağkəsəmən kənd 1 saylı tam orta məktəbinin məzunudur.

BAĞIROVA ZEYNƏB SAMİQ QIZI

623 balla Azərbaycan Tibb Universitetinin «Tibbi profilaktika» ixtisasına qəbul olub.
Abşeron rayonu D.Bünyadzadə adına Fatmayı kənd tam orta məktəbinin məzunudur.

ƏHMƏDOVA XƏZƏL YAŞAR QIZI

622 balla Azərbaycan Tibb Universitetinin «Stomatologiya» ixtisasına qəbul olub.
Naxçıvan MR Şərur rayonu Təzəkənd kənd tam orta məktəbinin məzunudur.

SEYİDOV PƏRVİN ELMAN OĞLU

621 balla Naxçıvan Dövlət Universitetinin «Müalicə işi» ixtisasına qəbul olub.
Naxçıvan MR Şahbuz rayonu N.Quliyev adına 2 saylı tam orta məktəbin məzunudur.

CƏFƏROV ARİZ RASİM OĞLU

621 balla Azərbaycan Tibb Universitetinin «Tibbi profilaktika» ixtisasına qəbul olub.
Ucar rayonu 1 saylı texniki və humanitar təmayüllü məktəb- liseyin məzunudur.

MAHMUDOVA ELGÜN QÜDRƏT QIZI

620 balla Naxçıvan Dövlət Universitetinin «Müalicə işi» ixtisasına qəbul olub.
Naxçıvan şəhəri Ə.Ağayev adına 8 saylı tam orta məktəbin məzunudur.

RZAZADƏ NADİR ELMAR OĞLU

620 balla Naxçıvan Dövlət Universitetinin «Stomatologiya» ixtisasına qəbul olub.
Naxçıvan MR Şərur rayonu M.Əsgərov adına Püsyan kənd tam orta məktəbinin məzunudur.

DƏMİROV BAĞIR MÜŞVİQ OĞLU

620 balla Azərbaycan Tibb Universitetinin «Müalicə işi» ixtisasına qəbul olub.
Sabirabad rayonu Qaraqaşlı kənd tam orta məktəbinin məzunudur.

HACIYEVA MAFİZƏT ELDƏNİZ QIZI

619 balla Azərbaycan Tibb Universitetinin «Tibbi profilaktika» ixtisasına qəbul olub.
Şəki rayonu Köndələn kənd tam orta məktəbinin məzunudur.

YAQUBOVA DÜNYA AKİF QIZI

617 balla Azərbaycan Tibb Universitetinin «Müalicə işi» ixtisasına qəbul olub.
Bakı şəhəri 178 saylı tam orta məktəbin məzunudur.

SƏLİMLİ MƏLƏK XƏQANİ QIZI

617 balla Azərbaycan Tibb Universitetinin «Tibbi profilaktika» ixtisasına qəbul olub.
Bakı şəhəri 257 saylı tam orta məktəbin məzunudur.

HACIKİŞİYEV CAVİD RASİM OĞLU

617 balla Azərbaycan Tibb Universitetinin «Müalicə işi» ixtisasına qəbul olub.
Kürdəmir rayonu Xırdapay kənd tam orta məktəbinin məzunudur.

KƏRİMLİ KƏRİM QULU OĞLU

616 balla Azərbaycan Tibb Universitetinin «Müalicə işi» ixtisasına qəbul olub.
Masallı rayonu Bambaşı kənd tam orta məktəbinin məzunudur.

MUXTAROVA VÜSALƏ ƏLİ QIZI

616 balla Azərbaycan Tibb Universitetinin «Müalicə işi» ixtisasına qəbul olub.
Sumqayıt şəhəri humanitar və təbiət-riyaziyyat təmayüllü «İstedad» liseyinin məzunudur.

QASIMOV NURİN AKİF OĞLU

616 balla Azərbaycan Tibb Universitetinin «Müalicə işi» ixtisasına qəbul olub.
Bakı şəhəri 289 saylı tam orta məktəb - «Zəngi» liseyinin məzunudur.

ƏLİYEV MURAD ELÇİN OĞLU

616 balla Azərbaycan Tibb Universitetinin «Stomatologiya» ixtisasına qəbul olub.
Bakı şəhəri 257 saylı tam orta məktəbin məzunudur.

ALIRZAYEVA SƏBİNƏ ƏDALƏT QIZI

616 balla Azərbaycan Tibb Universitetinin «Müalicə işi» ixtisasına qəbul olub.
Şəmkir rayonu Düyərli kənd 2 saylı tam orta məktəbinin məzunudur.

ABDULLAYEVA GÜLGÜN SƏYYAR QIZI

616 balla Bakı Dövlət Universitetinin «Kimya müəllimliyi» ixtisasına qəbul olub.
Qəbələ rayonu Ş.Eyvazov adına Yemişənli kənd tam orta məktəbinin məzunudur.

QULİYEVA CƏVAHİR ŞAHİN QIZI

616 balla Azərbaycan Tibb Universitetinin «Müalicə işi» ixtisasına qəbul olub.
Salyan rayonu 3 saylı şəhər tam orta məktəbinin məzunudur.

ÇERPANOV KAMRAN İMRAN OĞLU

615 balla Azərbaycan Tibb Universitetinin «Müalicə işi» ixtisasına qəbul olub.
Bakı şəhəri Kimya-biologiya təmayüllü liseyin məzunudur.

ƏMİROVA GÜNEL NATİQ QIZI

615 balla Azərbaycan Tibb Universitetinin «Müalicə işi» ixtisasına qəbul olub.
Bakı şəhəri 10 saylı tam orta məktəbin məzunudur.

ƏZİMOVA SUQRA SƏMƏD QIZI

614 balla Azərbaycan Tibb Universitetinin «Tibbi profilaktika» ixtisasına qəbul olub.
Bakı şəhəri 49 saylı məktəb-liseyin məzunudur.

KƏRİMLİ SEVİNC AYDIN QIZI

614 balla Azərbaycan Tibb Universitetinin «Müalicə işi» ixtisasına qəbul olub.
Bakı şəhəri 74 saylı tam orta məktəbin məzunudur.

ƏHMƏDLİ MƏRYƏM ZAHİD QIZI

614 balla Azərbaycan Tibb Universitetinin «Müalicə işi» ixtisasına qəbul olub.
Sumqayıt şəhəri Texniki və təbiət elmləri liseyinin məzunudur.

CƏFƏROVA NƏRMİN RƏFAYİL QIZI

614 balla Azərbaycan Tibb Universitetinin «Müalicə işi» ixtisasına qəbul olub.
Bakı şəhəri 213 saylı məktəb-liseyin məzunudur.

RƏHİMLİ RƏHİM FARİZ OĞLU

613 balla Azərbaycan Tibb Universitetinin «Əczaçılıq» ixtisasına qəbul olub.
Naxçıvan MR Şərur rayonu Yuxarı Daşarx kənd tam orta məktəbinin məzunudur.

BAĞIRZADƏ NURLAN BALAXAN OĞLU

613 balla Azərbaycan Tibb Universitetinin «Müalicə işi» ixtisasına qəbul olub.
Bakı şəhəri Kimya-biologiya təmayüllü liseyin məzunudur.

HÜSEYNOV TURQAY VƏLİ OĞLU

613 balla Azərbaycan Tibb Universitetinin «Müalicə işi» ixtisasına qəbul olub.
Bakı şəhəri 34 saylı tam orta məktəbin məzunudur.

BALABƏYOVA TÜRKAN VAHİD QIZI

613 balla Azərbaycan Tibb Universitetinin «Müalicə işi» ixtisasına qəbul olub.
Bakı şəhəri 138 saylı tam orta məktəbin məzunudur.

MƏMMƏDLİ KAMAL NADİR OĞLU

612 balla Naxçıvan Dövlət Universitetinin «Stomatologiya» ixtisasına qəbul olub.
Naxçıvan MR Şərur rayonu Tumaslı kənd tam orta məktəbinin məzunudur.

BAĞIROVA LALƏ FƏXRƏDDİN QIZI

612 balla Azərbaycan Tibb Universitetinin «Müalicə işi» ixtisasına qəbul olub.
Bakı şəhəri Akademik Z.Əliyeva adına liseyin məzunudur.

RƏHİMOVA AYTAC AYDIN QIZI

612 balla Azərbaycan Tibb Universitetinin «Stomatologiya» ixtisasına qəbul olub.
Bakı şəhəri 12 saylı tam orta məktəbin məzunudur.

MƏMMƏDOVA HUMAY NATİQ QIZI

612 balla Azərbaycan Tibb Universitetinin «Əczaçılıq» ixtisasına qəbul olub.
Bakı şəhəri 167 saylı orta məktəbin məzunudur.

ABBASZADƏ SEVİNC QURBAN QIZI

610 balla Azərbaycan Tibb Universitetinin «Müalicə işi» ixtisasına qəbul olub.
Bakı şəhəri 287 saylı «Zəkalar» liseyinin məzunudur.

QƏHRƏMANOVA ZƏRİFƏ CANPOLAD QIZI

610 balla Azərbaycan Tibb Universitetinin «Müalicə işi» ixtisasına qəbul olub.
Tovuz rayonu A.S.Puşkin adına şəhər tam orta məktəbinin məzunudur.

HƏSƏNOV NURLAN İLHAM OĞLU

610 balla Azərbaycan Tibb Universitetinin «Stomatologiya» ixtisasına qəbul olub.
Bakı şəhəri 286 saylı tam orta məktəbin məzunudur.

ABDULLAYEVA FƏRİDƏ ƏYYUB QIZI

609 balla Azərbaycan Tibb Universitetinin «Tibbi profilaktika» ixtisasına qəbul olub.
Şəki rayonu 8 saylı şəhər tam orta məktəbinin məzunudur.

MƏMMƏDOVA GÜNEL RASİM QIZI

609 balla Naxçıvan Dövlət Universitetinin «Müalicə işi» ixtisasına qəbul olub.
Naxçıvan MR Babək rayonu Q.Əkbərov adına Cəhri kənd 1 saylı tam orta məktəbinin məzunudur.

ƏLİYEVA GÜNEL VASİF QIZI

609 balla Azərbaycan Tibb Universitetinin «Müalicə işi» ixtisasına qəbul olub.
Bakı şəhəri 27 saylı tam orta məktəbin məzunudur.

BAXIŞOVA GÜNEL MÜZƏFFƏR QIZI

609 balla Azərbaycan Tibb Universitetinin «Müalicə işi» ixtisasına qəbul olub.
Masallı rayonu Boradigah qəsəbə 1 saylı tam orta məktəbinin məzunudur.

ƏZİZLİ FƏRİD NİYMƏT OĞLU

609 balla Azərbaycan Tibb Universitetinin «Müalicə işi» ixtisasına qəbul olub.
Şəki rayonu 21 saylı şəhər tam orta məktəbinin məzunudur.

QULİYEVA NİLUFƏR RAMİZ QIZI

608 balla Azərbaycan Tibb Universitetinin «Müalicə işi» ixtisasına qəbul olub.
Bakı şəhəri 18 saylı tam orta məktəbin məzunudur.

SADIXOVA KÖNÜL ARAZ QIZI

608 balla Azərbaycan Tibb Universitetinin «Müalicə işi» ixtisasına qəbul olub.
Bakı şəhəri 157 saylı tam orta məktəbin məzunudur.

QULİYEVA LEYLA ASİF QIZI

608 balla Azərbaycan Tibb Universitetinin «Müalicə işi» ixtisasına qəbul olub.
Ağcabədi rayonu S.Quliyev adına Muğanlı kənd tam orta məktəbinin məzunudur.

TAĞIYEVA FATMA CƏBRAYIL QIZI

608 balla Naxçıvan Dövlət Universitetinin «Tibbi profilaktika» ixtisasına qəbul olub.
Naxçıvan MR Culfa rayonu Şəhid Məhərrəm Əsgəroğlu adına 2 saylı şəhər tam orta məktəbinin məzunudur.

MƏMMƏDOVA BALAXANIM NAZİM QIZI

608 balla Azərbaycan Tibb Universitetinin «Tibbi profilaktika» ixtisasına qəbul olub.
Şəki rayonu Köndələn kənd tam orta məktəbinin məzunudur.

SƏFƏRLİ İSLAM KAMRAN OĞLU

607 balla Azərbaycan Tibb Universitetinin «Müalicə işi» ixtisasına qəbul olub.
Bakı şəhəri 59 saylı tam orta məktəbin məzunudur.

MƏMMƏDLİ FİDAN RAUF QIZI

606 balla Azərbaycan Tibb Universitetinin «Müalicə işi» ixtisasına qəbul olub.
Bakı şəhəri 83 saylı məktəb-liseyin məzunudur.

BABAYEV MƏHƏMMƏDƏLİ NATİQ OĞLU

606 balla Azərbaycan Tibb Universitetinin «Stomatologiya» ixtisasına qəbul olub.
Beyləqan rayonu R.Həsənov adına I Aşıqlı kənd tam orta məktəbinin məzunudur.

SÜLEYMANLI NİGAR YUSİF QIZI

606 balla Azərbaycan Tibb Universitetinin «Müalicə işi» ixtisasına qəbul olub.
Cəbrayıl rayonu Cocuq Mərcanlı kənd tam orta məktəbinin məzunudur.

SARUXANOVA LEYLA ELŞAD QIZI

605 balla Azərbaycan Tibb Universitetinin «Müalicə işi» ixtisasına qəbul olub.
Qusar rayonu 2 saylı şəhər tam orta məktəbinin məzunudur.

NİFTƏLİYEVA DÜNYA ETİBAR QIZI

605 balla Azərbaycan Tibb Universitetinin «Tibbi profilaktika» ixtisasına qəbul olub.
Siyəzən rayonu Ş.İsmayılov adına 3 saylı şəhər tam orta məktəbinin məzunudur.

CABBAROVA XƏDİCƏ VİDADİ QIZI

604 balla Azərbaycan Tibb Universitetinin «Müalicə işi» ixtisasına qəbul olub.
Mingəçevir şəhəri təbiət-riyaziyyat və humanitar elmlər təmayüllü liseyinin məzunudur.

SÜLEYMANLI ZƏHRA YUSİF QIZI

604 balla Azərbaycan Tibb Universitetinin «Müalicə işi» ixtisasına qəbul olub.
Cəlilabad rayonu 8 saylı şəhər tam orta məktəbinin məzunudur.

ŞƏRBƏTOV ELMİ İLQAR OĞLU

604 balla Azərbaycan Tibb Universitetinin «Hərbi həkim işi» ixtisasına qəbul olub.
Yardımlı rayonu Urakəran kənd tam orta məktəbinin məzunudur.

MƏHƏMMƏDOVA LALƏ KAMRAN QIZI

604 balla Azərbaycan Tibb Universitetinin «Müalicə işi» ixtisasına qəbul olub.
Bakı Türk liseyinin (BDU-nun nəzdində, təsisçi Türkiyə Dəyanət Vəqfi) məzunudur.

KƏRİMOVA NİGAR VƏFADAR QIZI

604 balla Azərbaycan Tibb Universitetinin «Stomatologiya» ixtisasına qəbul olub.
Bakı şəhəri 275 saylı tam orta məktəbin məzunudur.

MƏMMƏDOVA LALƏ ZAKİR QIZI

603 balla Azərbaycan Tibb Universitetinin «Müalicə işi» ixtisasına qəbul olub.
Bərdə rayonu T.Qurbanov adına Xanqaraqoyunlu kənd tam orta məktəbinin məzunudur.

HİDAYƏTLİ AYTƏN ELŞƏN QIZI

603 balla Azərbaycan Tibb Universitetinin «Müalicə işi» ixtisasına qəbul olub.
Bakı şəhəri 309 saylı tam orta məktəbin məzunudur.

ƏSƏDOV ŞƏHRİYAR ƏRƏSTUN OĞLU

602 balla Bakı Dövlət Universitetinin «Kimya» ixtisasına qəbul olub.
Bakı şəhəri 218 saylı tam orta məktəbin məzunudur.

MƏHƏRRƏMOVA FİDAN NAZİM QIZI

602 balla Azərbaycan Tibb Universitetinin «Müalicə işi» ixtisasına qəbul olub.
Bakı şəhəri 254 saylı tam orta məktəbin məzunudur.

NƏSİBLİ TURANƏ AZƏR QIZI

602 balla Azərbaycan Tibb Universitetinin «Tibbi profilaktika» ixtisasına qəbul olub.
Naxçıvan şəhəri 705 saylı hərbi hissənin 1 saylı tam orta məktəbinin məzunudur.

TƏHMƏZOV ÖMƏR NƏSİMİ OĞLU

602 balla Azərbaycan Tibb Universitetinin «Müalicə işi» ixtisasına qəbul olub.
Bakı şəhəri 59 saylı tam orta məktəbin məzunudur.

HƏSƏNLİ FƏRİDƏ İLQAR QIZI

602 balla Azərbaycan Tibb Universitetinin «Müalicə işi» ixtisasına qəbul olub.
Bakı şəhəri 299 saylı tam orta məktəbin məzunudur.

CƏFƏRZADƏ KÖNÜL LƏTİF QIZI

601 balla Azərbaycan Tibb Universitetinin «Müalicə işi» ixtisasına qəbul olub.
Azərbaycan Respublikası Təhsil Nazirliyi, Heydər Əliyev adına liseyin məzunudur.

MAQSUDOVA NAHİDƏ ÖZÜXAN QIZI

601 balla Azərbaycan Tibb Universitetinin «Müalicə işi» ixtisasına qəbul olub.
Cəlilabad rayonu 1 saylı şəhər tam orta məktəbinin məzunudur.

RAMAZANLI ÜLKƏR ÇİNGİZ QIZI

601 balla Azərbaycan Tibb Universitetinin «Stomatologiya» ixtisasına qəbul olub.
Bakı şəhəri 136 saylı tam orta məktəbin məzunudur.

RZAYEV NİCAT ELÇİN OĞLU

601 balla Azərbaycan Tibb Universitetinin «Müalicə işi» ixtisasına qəbul olub.
Bakı şəhəri 47 saylı tam orta məktəbin məzunudur.

MUSALI GÜLŞƏN XATİR QIZI

601 balla Azərbaycan Tibb Universitetinin «Tibbi profilaktika» ixtisasına qəbul olub.
İsmayıllı rayonu N.Behdiyev adına 6 saylı şəhər orta məktəbinin məzunudur.

NAĞIYEVA FİDAN ZABİR QIZI

601 balla Azərbaycan Tibb Universitetinin «Müalicə işi» ixtisasına qəbul olub.
Bakı şəhəri Müasir Təhsil Kompleksinin məzunudur.

ƏSGƏRLİ ZƏHRA NATİQ QIZI

600 balla Azərbaycan Tibb Universitetinin «Müalicə işi» ixtisasına qəbul olub.
Lənkəran rayonu Səpnəkaran kənd tam orta məktəbinin məzunudur.

FƏTİYEVA AYNUR ƏFQAN QIZI

600 balla Azərbaycan Tibb Universitetinin «Tibbi profilaktika» ixtisasına qəbul olub.
Şirvan şəhəri M.İsrailov adına 18 saylı şəhər tam orta məktəbinin məzunudur.

QARAYEVA FİDAN EHTİRAM QIZI

600 balla Azərbaycan Tibb Universitetinin «Müalicə işi» ixtisasına qəbul olub.
Abşeron rayonu Qobu qəsəbə 3 saylı tam orta məktəbinin məzunudur.

ƏLİYEVA FƏRİDƏ VƏLİYƏT QIZI

600 balla Azərbaycan Tibb Universitetinin «Müalicə işi» ixtisasına qəbul olub.
Şəmkir rayonu İsrafil Məmmədov adına Qapanlı kənd tam orta məktəbinin məzunudur.

Materialı hazırladılar:
Aybəniz Axundova
Cəvahirat Şirinova

QƏBUL İMTAHANLARINDA YÜKSƏK NƏTİCƏ GÖSTƏRMİŞ GƏNCLƏRLƏ ANKET SORĞUSUNUN NƏTİCƏLƏRİ

Tələbə Qəbulu üzrə Dövlət Komissiyası bakalavriat səviyyəsinə qəbul imtahanlarında 600-dən çox bal toplamış abituriyentlərlə anket sorğusu keçirmişdir. Məqsəd qəbul kampaniyasının müxtəlif mərhələləri və tərəfləri ilə bağlı onların rəylərini öyrənmək, müəyyən təhlil və ümumiləşdirmələr aparmaqla hasil olunan qənaətlərin müvafiq struktur qurumların sonrakı fəaliyyətlərində nəzərə alınmasına və bütövlükdə biliyi qiymətləndirmə sisteminin təkmilləşdirilməsinə kömək etməkdir.
Sorğuda ümumilikdə 1229 nəfər abituriyent iştirak etmişdir. Onlardan 363 nəfəri I qrup, 309 nəfəri II qrup, 228 nəfəri III qrup, 329 nəfəri isə IV qrupun abituriyentləridir.
Sorğu anketində abituriyentlərin bioqrafik məlumatlarına dair bəndlərlə yanaşı, aşağıdakı suallar və hər suala aid bir neçə cavab variantı təklif olunmuşdur:

Qəbula necə hazırlaşmısınız
○ müstəqil ○ repetitorla ○ hazırlıq kurslarında
İmtahan hazırlığınızın müddəti:
○ bir neçə ay ○ 1 ilə qədər ○ il yarım ○ 2 il ○ 2 ildən çox
Repetitorların sayı:_______

Ali təhsil müəssisəsinə daxil olmaqda siz hansı amili rəhbər tutmusunuz (bir neçəsini seçmək olar)?
○ ali təhsilin nüfuzu
○ yüksək maaşlı iş tapmaq arzusu
○ nüfuzlu ixtisas əldə etmək
○ hərbi çağırışdan rəsmi möhlət almaq
○ öyrənmək həvəsi
○ nə isə başqa bir şey

İxtisas seçiminizə kim və nə təsir etmişdir?
○ valideynlər
○ müəllimlər
○ dostlar
○ qohumlar
○ televiziya
○ «Abituriyent» jurnalı
○ ictimai rəy
○ təsadüfi
○ heç kim
○ başqa səbəb
○ cavab verməkdə çətinlik çəkirəm
○ internet

Əgər yenidən qəbul olsaydınız, bu ixtisası seçərdinizmi?
○ bəli ○ xeyr ○ cavab verməkdə çətinlik çəkirəm

Son tədris ilində «Abituriyent» jurnalını oxumusunuzmu?
○ mütəmadi ○ bəzi saylarını ○ oxumamışam

Qəbul imtahanında yaradılan şərait sizi qane etdimi?

Qəbul imtahanlarının gedişində neqativ hallarla rastlaşdınızmı?

İmtahan zalında nəzarətçilər imtahanı necə idarə edirdilər? Onların işini aşağıdakı dairələrdən birini qaralamaqla 5 ballıq şkalada qiymətləndirin.

○ 1 ○ 2 ○ 3 ○ 4 ○ 5

İmtahana düşən sualların məzmunu barədə nə deyə bilərsiniz?
○ proqram materiallarını əhatə edirdi ○ proqram materiallarını əhatə etmirdi

Açıq tipli test tapşırıqlarına münasibətiniz?
○ digər fənlər üzrə test blokuna da salınsın (səbəbini göstərin)
○ digər fənlər üzrə test blokuna salınmasın (səbəbini göstərin)
○ digər cavab

İmtahan suallarının çətinlik dərəcəsi barədə fikriniz:
○ çətin idi
○ çətin deyildi
○ sualların çətinlik dərəcəsini artırmaq lazımdır
○ sualların çətinlik dərəcəsini azaltmaq lazımdır

İmtahan vaxtı barədə nə deyə bilərsiniz?
○ ayrılan vaxt çox idi ○ ayrılan vaxt kifayət idi ○ ayrılan vaxt az idi

İmtahan suallarının sayı barədə rəyiniz?
○ çox idi ○ kifayət qədər idi ○ az idi

Gələcək abituriyentlərə qəbula hazırlaşmaqla bağlı məsləhət və tövsiyələriniz:

Əlavə demək istədiyiniz fikirlər, arzular, təkliflər:

Yüksək ballı abituriyentlərin yuxarıda qoyulan anket suallarına cavablarının statistik təhlilinə diqqət yetirək

"Qəbula necə hazırlaşmısınız?" sualına cavablardan məlum olub ki, rəyi soruşulanların əksəriyyəti 829 nəfər (66,96 %) imtahana repetitorla, 236 nəfər (19,06 %) hazırlıq kurslarında, 170 (13,73%) nəfəri isə müstəqil şəkildə hazırlaşmışdır. 3 nəfər bu suala cavab verməmişdir. Abituriyentlərin bir qismi hazırlığın bir neçə formasından istifadə etdiyini, yəni həm müstəqil və repetitorla, yaxud həm müstəqil və hazırlıq kurslarında hazırlaşdığını bildirmişdir.
"İmtahan hazırlığınızın müddəti" barədə suala sorğuda iştirak edən abituriyentlərin yarıdan çoxu (644 nəfər – 52,48 %) qəbula "2 il" müddətində hazırlaşdığını göstərmişdir. Digər variantlar üzrə cavabların paylanması belə olmuşdur: 231 nəfər (18,82%) "1 ilə qədər", 218 nəfər (17,76%) "2 ildən artıq", 104 nəfər (8,47%) "İl yarım", 30 nəfər (2,44%) "bir neçə ay". İki nəfər suala cavab verməmişdir.
Qəbula hazırlıq müddətindəki bu müxtəliflik, bir sıra səbəblərlə bağlıdır. Abituriyentlərin çoxu hazırlıq müddətini öz fiziki, psixoloji, zehni imkanlarına, qabiliyyət və potensialına, eləcə də ailələrinin maddi vəziyyətinə uyğun olaraq müəyyənləşdirdiyini, başqa sözlə, bunun konkret amillərlə əlaqəli olduğunu qeyd ediblər.

"Ali təhsil müəssisəsinə daxil olmaqda siz hansı amili rəhbər tutmusunuz (bir neçəsini seçmək olar)?" sualının şərtinə əsasən, abituriyentlər bir neçə cavab variantını seçə bilərdilər. Odur ki, bu suala cavablar müxtəlif kombinasiyalarda olmuşdur. Məsələn, bəzi seçim kombinasiyalarında üç cavab variantı – "Ali təhsilin nüfuzu", "Yüksək maaşlı iş tapmaq arzusu" və "Öyrənmək həvəsi" variantları qeyd edilmişdir. Digər cavab kombinasiyalarında "Yüksək maaşlı iş tapmaq arzusu" və "Öyrənmək həvəsi" amillərinə üstünlük verilmişdir. Abituriyentlərin xeyli hissəsi isə dörd cavab variantından ibarət kombinasiyanı seçmişdir: "Ali təhsilin nüfuzu", "Yüksək maaşlı iş tapmaq arzusu","Nüfuzlu ixtisas" və "Öyrənmək həvəsi". Statistik müqayisə göstərir ki, bu suala cavablarda "Nüfuzlu ixtisas əldə etmək istəyi"nə üstünlük verilmiş və bu amil 828 dəfə qeyd edilmişdir. Cavablarda "Öyrənmək həvəsi" amili 538 dəfə, "Ali təhsilin nüfuzu" amili isə 537 dəfə, "Yüksək maaşlı iş tapmaq arzusu" amili 442 dəfə göstərilmişdir.
Rəyi soruşulanlardan ali təhsil müəssisəsinə daxil olmaqda "Hərbi çağırışdan rəsmi möhlət almaq" amilini əsas götürənlər də olmuşdur. Onlar (10 nəfər) sorğu iştirakçılarının ümumi sayının 0,41%-ni təşkil etmişdir. Sorğu iştirakçılarının "Nə isə başqa bir şey" cavab variantını qeyd edənlər 54 nəfər olmuş (2,24%), 1 nəfər (0,04%) isə bu suala cavab verməmişdir.

Sorğu iştirakçıları **"İxtisas seçiminizə kim və nə təsir etmişdir?"** sualına da təklif olunan cavab variantlarından iki, bəzən də daha artıq variantı, məsələn, "valideynlər və müəllimlər", "valideynlər və qohumlar", "valideynlər və ictimai rəy", "ictimai rəy və "Abituriyent" jurnalı" və s. kombinasiyalı variantları qeyd etmişlər. Bu kombinasiyalardan "İxtisas seçiminə həm valideyinlərin, həm də müəllimlərin təsiri" cavab kombinasiyası üstünlük təşkil etmişdir. İxtisas seçiminə təsir amillərinin anketlərdə qeydedilmə tezliyinə gəlincə, göstərmək lazımdır ki, valideynlərin ixtisas seçiminə təsir etməsi 451 dəfə (28,20%), müəllimlərin təsiri 204 dəfə (12,75%) qeydə alınmışdır. 352 nəfər (22,01%) seçimini müstəqil surətdə etdiyini bildirmişdir. 91 nəfər (5,69%) ixtisas seçimində ictimai rəyi nəzərə aldığını göstərmişdir. 92 nəfər (5,75%) ixtisası "Abituriyent" jurnalının müntəzəm olaraq dərc etdiyi materiallarla tanışlığa istinadən seçdiyini qeyd etmişdir. Bu suala cavab verərkən sorğu iştirakçılarından 133 nəfər (8,31%) dostlarının, 68 nəfər (4,25%) qohumlarının tövsiyələrinə əsaslandığını, 78 nəfər (4,87 %) televiziyanın, 28 nəfər (1,75%) internetin onlara təsir etdiyini qeydə almışdır. 11 nəfər (0,68%) təhsil alacağı ixtisası təsadüfi seçdiyini göstərmişdir, 77 nəfər (4,81%) ixtisas seçiminə "nə isə başqa səbəblər"in təsir etdiyini, 25 nəfər (1,56%) bu suala cavab verməkdə çətinlik çəkdiyini bildirmişdir.3 nəfər sualı cavabsız qoymuşdur.

"Əgər yenidən qəbul olsaydınız, bu ixtisası seçərdinizmi?" sualı əvvəlki sualla əlaqəlidir. Bu suala verilmiş cavabların təklif olunan cavab variantları arasında paylanma nisbəti göstərir ki, çox böyük əksəriyyət – 1065 nəfər (88,12%) öz ixtisas seçiminin düzgünlüyünə əmindir və bunu "bəli" cavabını seçməklə təsdiqləmişdir. Suala "Xeyr" cavabını verənlər (65 nəfər – 5,28%) və "Cavab verməkdə çətinlik çəkirəm" variantını qeyd edənlər də (95 nəfər – 7,72%) olmuşdur. Bu cür hallar və cavablar müxtəlif səbəblərlə bağlıdır: məsələn, "İxtisas seçimi ərizəsi"ndə 1-ci yerdə göstərdiyi ixtisasa və ya ali məktəbə daxil olmamaq, ödənişli təhsil formalı ixtisasa qəbul olmaq, yaxud ixtisas seçimi zamanı kənar təsir və müdaxilələrlə üzləşmək və s. Rəyi soruşulanlardan 4 nəfəri (0,32%) isə sualı cavalandırmaqdan imtina etmişdir.

“Son tədris ilində «Abituriyent» jurnalını oxumusunuzmu?” sualına verilmiş cavablar da maraq doğurur. Sorğu iştirakçılarının 291 nəfəri (23,67%) jurnalı mütəmadi oxuduğunu, 828 nəfəri isə (67,37%) jurnalın bəzi saylarını izlədiyini bildirmişdir. Bütövlükdə isə rəyi soruşulanların 91,04%-i “Aituriyent” jurnalının oxucuları olduğunu qeyd etmişdir. 1229 nəfər respodentdən yalnız 103 nəfəri (8,38%) jurnalı oxumadığını bildirmişdir. 7 nəfər isə (0,56%) suala cavab verməmişdir. Cavablardan belə nəticə çıxır ki, “Abituriyent” jurnalı gənclər arasında kifayət qədər nüfuz və etibar qazanaraq, mötəbər və zəngin məlumat mənbəyi kimi onların məlumatlanması və maariflənməsində mühüm rol oynayır.

“Qəbul imtahanında yaradılan şərait sizi qane etdimi?” sualını cavablandıranlardan 1124 nəfər (91,45%) yaradılan şəraitdən razı qaldığını bildirmişdir. Yalnız 46 nəfər (3,74%) suala “Qane etmədi” cavabını vermişdir. 50 nəfər (4,06%) isə imtahandan qismən razı qaldığını bildirmişdir. Onlardan bəziləri anketdə cavabları əsaslandırmaq üçün kifayət qədər yer ayrılmasına baxmayaraq bundan yan keçmiş, öz rəylərinə hər hansı tutarlı səbəb göstərməmiş, izah-şərh verməmişlər. Bəziləri isə imtahandakı şəraitin onları qane etməməsini “otaqda nəzarətçilərin imtahana zəif nəzarət etməsi”, “zalda artıq səs-küy olması”, “başına gün düşməsi”, “küçədən səs gəlməsi” və s. kimi səbəblərlə izah etmişlər. Amma təəccüblüdür ki, həmin abituriyentlər sonrakı əlaqəli sualı cavablandırarkən nəzarətçilərin işini yüksək qiymətləndirmişlər. Abituriyentlərin 9 nəfəri (0,73%) sualı cavablandırmaqdan imtina etmişdir.

Demək olar ki, eyni mənzərə **“Qəbul imtahanlarının gedişində neqativ hallarla rastlaşdınızmı?”** sualını cavablandırmada da müşahidə olunub. Böyük əksəriyyət (1116 nəfər – 90,80%) imtahanların gedişində neqativ hallarla rastlaşmadığını bildirmişdir. İmtahanda neqativ halla rastlaşdığını bildirənlər də olmuşdur (103 nəfər – 8,38%). Lakin burada da bəzi abituriyentlər öz mövqelərində ardıcıl olmamış, ziddiyyətli cavablar vermiş və yaxud neqativ halın nədən ibarət olduğunu dəqiq və konkret göstərməmiş, cavablarını faktlarla əsaslandırmamışlar, üstəlik də bu hal imtahan nəzarətçilərinə verilən qiymətlərdə adekvat əksini tapmamışdır. Respondentlərdən 10 nəfər (0,81%) suala cavab verməmişdir.

Yuxarıda şərh edilən son iki sual **(“Qəbul imtahanında yaradılan şərait sizi qane etdimi?”, “Qəbul imtahanlarının gedişində neqativ hallarla rastlaşdınızmı?”)** və növbəti **“İmtahan zalında nəzarətçilər imtahanı necə idarə edirdilər?”** sualları məqsəd baxımından əlaqəlidirlər. Abituriyentlərin bir qismi bu əlaqələrə fikir verməmiş və onların mövqelərindəki qeyri-ardıcıllıq və ziddiyyətli məqamlar da elə buradan irəli gəlmişdir. **“İmtahan zalında nəzarətçilər imtahanı necə idarə edirdilər?”** sualına həmin abituriyentlərin verdiyi qiymətləndirmə cavabları da bu deyilənləri təsdiqləyir. Belə ki, rəyi soruşulan1229 nəfərdən yalnız 16-sı (1,30%) nəzarətçilərin işini mənfi qiymətləndirmiş, 5 nəfər (0,48%) suala cavab verməmişdir. Deməli, faktiki olaraq 1229 nəfərdən 1084 nəfər (88,20%) imtahan nəzarətçilərinin işinə müsbət qiymət vermişdir. Qiymətlərdən 785-i (63,87%) “əla”, 299-u (24,32%) “yaxşı”, 95-i (7,72%) “kafi” olmuşdur. Nəzarətçilərin işinə mənfi qiymət verənlərin qiymətləndirmə prinsiplərində də ziddiyyətli cəhətlər özünü göstərir. Məsələn, abituriyentlər tərəfindən nəzarətçiyə irad tutulur, imtahanın gedişində neqativ hal olduğu qeyd edilir, amma qiymətləndirmədə ona “kafi”, hətta “yaxşı” qiymət verilir. Yaxud da şəraitin qənaətbəxş olduğunu, neqativ hallarla rastlaşmadığını, nəzarətçilərə heç bir əsaslı iradları

olmadığını bildirən bir neçə abituriyent nəzarətçilərə aşağı qiymət vermişdir. Bu mənada, verilən ən aşağı qiymətlərin meyarını müəyyənləşdirmək və izah etmək çətinlik yaradır.

"İmtahana düşən sualların məzmunu barədə nə deyə bilərsiniz?" sorğusuna 1077 nəfər (87,63 %) müsbət cavab verərək sualların proqram materiallarını əhatə etdiyini qeyd etmişdir. Qalan 152 nəfərin (12,36 %)13-ü (1,05%) sualların proqramı əhatə etmədiyini bildirmiş, 131 (10,65 %) nəfər qismən əhatə etdiyini qeyd etmiş, 18 nəfər (0,65 %) isə sualı cavabsız qoymuşdur.

Sorğuda abituriyentlərin **açıq tipli test tapşırıqlarına münasibəti də** öyrənilmişdir. Onların 337 nəfəri (27,42%) açıq tipli test tapşırıqlarına müsbət münasibət bildirmişdir. Fikirlərini belə əsaslandırmışlar ki, bu tipli testlər abituriyentlərin təfəkkürünü, düşüncə və mühakimə qabiliyyətini inkişaf etdirir, onları əzbərçilikdən uzaqlaşdırır, gənclərin biliklərini daha dəqiq və düzgün qiymətləndirməyə imkan verir. Bu fikirdə olan abituriyentlər açıq tipli test tapşırıqlarının digər fənlər üzrə də test blokuna salınmasını məqbul saymışlar, lakin onlardan bəziləri cavablarına onu da əlavə etmişlər ki, bu halda imtahanın vaxtının uzadılması məqsədəuyğun olar. Abituriyentlərdən 642 nəfər (52,23%) açıq tipli testlərin digər fənlər üzrə test blokuna salınmamasını qeyd etmişdir. Onlar bunun səbəbini, əsasən, vaxt amili ilə əlaqələndirmiş və bildirmişlər ki, açıq tipli testlərin həlli xeyli vaxt itkisinə səbəb olur. Onların fikrincə, açıq tipli testlər digər fənlər üzrə test blokuna da daxil edilərsə, onda imtahana ayrılan müddət də müvafiq şəkildə nəzərə alınmalıdır. Göründüyü kimi, hər iki halda başlıca amil kimi vaxt amili önə çəkilir və abituriyentlər bütövlükdə açıq tipli testlərin digər fənlər üzrə test blokuna salınmasının əleyhinə olmadığını ifadə edirlər. "Digər cavab" bəndini seçənlər 103 nəfər (8,38%) olmuşdur. Lakin onların, demək olar ki, heç biri öz mövqe və münasibətini əsaslandırmamışdır. 25 nəfər (2,03%) abituriyent bu sualı cavablandırmaqdan imtina etmişdir.

"İmtahan suallarının çətinlik dərəcəsi barədə fikriniz" sualına abituriyentlərdən 841 nəfər (68,42%) sualların çətin olmadığını, 147 nəfər (11,96%) çətin olduğunu bildirmişdir. Sualların çətinlik dərəcəsinin artırılması və azaldılmasına müasibət belə olmuşdur: 94 nəfər (7,64%) sualların çətinlik dərəcəsinin artırılmasını, 140 nəfər (11,39 %) azaldılmasını təklif etmişdir. 7 nəfər (0,56%) sualı cavablandırmamışdır.

"İmtahan vaxtı barədə nə deyə bilərsiniz?" sualına da cavablar maraqlı olmuşdur. Abituriyentlərin 1020 nəfəri (82,99%) hesab edir ki, qəbul imtahanına ayrılan vaxt kifayət qədər idi. 58 nəfər (4,71%) abituriyent imtahanda test tapşırıqlarını cavablandırmaq üçün ayrılan vaxtın çox olduğunu, 139 nəfər (11,31%) az olduğunu bildirmişdir. 11 nəfər (0,89 %) suala cavab verməkdən imtina etmişdir.

Abituriyentlər imtahan suallarının sayı barədə də rəylərini bildirmişlər. Sorğuda iştirak edən 1229 nəfərin 1158-i (94,22%) sualların sayının kifayət qədər olduğunu, cəmi 48 nəfər (3,90%) çox olduğunu, 18 nəfər isə (1,46 %) az olduğunu qeyd etmişdir. 5 nəfər (0,40%) suala cavab verməmişdir.

Anket sorğusunda yüksək nəticəli gənclərə qəbul imtahanına hazırlıqla bağlı öz iş təcrübələri barədə fikirlərini, gələcək abituriyentlərə məsləhət və tövsiyələrini bildirməyə də imkan yaradılmışdı. Aşağıda bununla bağlı cavablardan daha çox diqqət çəkən nümunələri təqdim edirik.

Bilik yarışı öncüllərinin gələcək abituriyentlərə məsləhət və tövsiyələri

Əkbərova Zərinə (I qrup, 682) - Çox oxumağı və keçilən mövzuları tez-tez təkrar etməyi tövsiyə edirəm.

Əliyeva Raziyə (I qrup, 679) – Məsləhət görürəm ki, özlərinə güvənsinlər. Unutmasınlar ki, çəkilən əziyyət heç vaxt yerdə qalmır.

Hüseynli Emin (I qrup, 677) - Aşağı siniflərdən müəyyən bilik bazasına malik olmaq əsas amillərdən biridir. Hazırlıq müddətində müəllimlərdən öyrənməklə yanaşı müstəqil surətdə çalışmaq bacarığına yiyələnin. Zəif bildiyiniz mövzulara daha çox diqqət yetirin. İmtahana məqsədyönlü və planlaşdırılmış şəkildə hazırlaşın.

Orucov Bəxtiyar (I qrup, 675) - Qəbul imtahanına hazırlaşarkən vaxtınızdan səmərəli istifadə edin. Hər gün hansı fənnə nə qədər vaxt sərf edəcəyinizi əvvəlcədən, bunu planlaşdırın. Planlı və sistemli çalışın. Ən önəmlisi isə özünə inamlı olmaqdır.

Hüseynli Nuranə (I qrup, 672) - Çox oxusunlar, öyrənsinlər, öyrəndiklərini təhlil etsinlər. Vaxtlarını hədər yerə sərf etməsinlər.

Tapdıqzadə Azər (I qrup, 659) - Məsləhət görürəm ki, abituriyentlər mövzuları təhlil edərək oxusunlar, hər bir şeyin səbəbini tapmağa çalışsınlar. Bu yolla əzbərçilikdən uzaq olar, analitik düşüncəyə yiyələnərlər.

İsmayılzadə Cəmil (I qrup, 657) - Əgər oxumağa həvəsiniz varsa, çalışın yüksək nailiyyət əldə edəsiniz. Əgər oxumağa həvəsiniz yoxdursa, valideynlərin təzyiqi altında oxuyursunuzsa, onda onları inandırın ki, bu sahəyə marağınız yoxdur. Həvəsiniz hansı sahəyədirsə, onu da seçin. Çünki istəmədiyiniz ixtisasa qəbul olsanız, gələcəkdə o sahədə uğur qazana bilməyəcəksiniz.

Abdullayev İlkin (I qrup, 654) - İlk öncə özünüzə güvənin. Əmin olun ki, imtahana düşən bütün suallar sizin məktəb dərsliyinizdəki mövzulardan seçilmişdir. Çox oxuyun, çox çalışın. Belə olarsa, bütün uğurlar sizinlə olacaqdır.

Əsədov Rauf (I qrup, 652) - Məsləhətim budur ki, yaxşı nəticə əldə etmək üçün məqsədyönlü çalışsınlar, vaxtlarından səmərəli istifadə etsinlər. Sosial şəbəkələr, televizor və kompüterdən az istifadə etsinlər. Yaxşı nəticə əldə etməyin yollarından biri də çoxlu test tapşırığı həll etməkdir. Bununla abituriyent oxuduğu mövzunu daha yaxşı qavrayıb yadda saxlayır.

Zülfüqarova Gözəl (I qrup, 642) - İlk öncə müəllim-valideyn əlaqəsi sıx olmalıdır. Bununla yanaşı, abituriyentin özü də işinə məsuliyyətlə yanaşmalıdır.

Musayeva Lalə (I qrup, 637) - Dərslərə ciddi yanaşmaq, müəllimlərin tapşırıqlarına əməl etmək, daim öz üzərində çalışmaq, keçilən mövzular üzrə təkrarlara diqqət yetirməklə uğur əldə etmək olar!

Əzizli Xəyal (I qrup, 619) - Qəbula hazırlaşmaq üçün ən vacibi iradəli və əzmkar olmaqdır. Nə qədər çox çalışsanız, uğura bir o qədər yaxın olarsınız.

Bədəlov Turxan (I qrup, 616) - Əziz abituriyentlər, olimpiadalarda, müsabiqələrdə iştirak edin.

Babayev Kənan (I qrup, 611) - Çoxlu oxumağı, biliklərə dərindən yiyələnməyi, sınaq imtahanlarında mütəmadi iştirak etməyi və imtahan zamanı həyəcanlanmamağı məsləhət görürəm.

Ələkbərova Məryəm (I qrup, 601) - Qəbul imtahanlarına yaxşı hazırlaşmaq üçün məktəb illərində hər bir fənnə diqqət və məsuliyyətlə yanaşmağı tövsiyə edirəm.

Hacızadə Elvin (II qrup, 695) – Tövsiyəm odur ki, davamlı və sistemli şəkildə çalışsınlar. Cavab kartını dolduranda sürüşdürməyə yol verməsinlər. Çünki mən bir cavabı sürüşdürdüyümə görə 5 bal itirdim və nəticədə, 700 bal əvəzinə, 695 bal yığmış oldum.

Rüstəmzadə Fərid (II qrup, 682) — Mövzuları tam mənimsəməyə, ətraflı təhlil etməyə diqqət verin. Hər bir testi işləyəndə sualları diqqətlə araşdırsanız, düzgün cavabı tapmaqda çətinlik çəkməzsiniz. Uğur qazanmaq üçün təkcə çox oxumaq deyil, həm də psixoloji hazırlıq, nikbin əhval-ruhiyyə, güvənc də rol oynayır. Mən qəbul imtahanı keçirilən gün səhər dəniz sahilində günəşin doğuşunu izlədim. Bu mənzərə məndə yüksək ovqat yaratdı.

Həmzəyeva İnarə (II qrup, 681) — Aşağı siniflərdən yaxşı oxumaq lazımdır. Bütün gün ərzində oxumaq da düzgün deyil, istirahətə də yer verilməlidir. Çalışın ən azı bir il internetdən, sosial şəbəkələrdən istifadə etməyin. Qəbul imtahanına 1-2 gün qalmış oxumaq məsləhət deyil. Məncə, abituriyent imtahana nikbin əhval-ruhiyyə ilə getməlidir, çünki imtahan zamanı həyəcanlı olmaq yaxşı nəticə göstərməyə mane ola bilər.

Zeynalov Bəxtiyar (II qrup, 677) – Dərslərini diqqətlə, həvəslə oxusunlar, təkrarlara fikir versinlər. Ancaq imtahana hazırlıq dönəmində istirahətə də vaxt ayırsınlar.

Əliyeva Tubu (II qrup, 672) – Yüksək bilik qazanmaq təkcə müəllimdən yox, həm də abituriyentin özündən asılıdır. Əgər səylə çalışsanız, qəbulda yaxşı nəticə əldə etmiş olacaqsınız. Odur ki, özünüzə inanın, amma heç vaxt arxayınlaşmayın.

Orucova Şəfa (II qrup, 672) – Qəbula hazırlıq dövründə vaxtınızı düzgün bölmək üçün cədvəl hazırlayın. Bu cədvəl günlük, həftəlik, aylıq da ola bilər. Ümumiyyətlə, vaxtınızı boş-boşuna xərcləməyin, əksinə, onun qədrini bilin.

Əliyev Əlbəşir (II qrup, 670) – Abituriyent gərək çox və dərindən oxusun, hər şeyi başa düşməyə çalışsın. Özünə inamlı və iradəli olsun.

Süleymanova Vüsalə (II qrup, 667) – Abituriyentdə planlı şəkildə hazırlaşmaq, hər şeyi öyrənmək həvəsi və özünəinam hissi olmalıdır.

Nəsrullayev Pərvin (II qrup, 665) – Əzmkar olun və qarşınıza qoyduğunuz məqsədə çatmaq üçün var gücünüzlə çalışın. Vaxt itkisinə yol verməyin, boş vaxtlarınızda isə təmiz havaya çıxın, istirahətə də vaxt ayırın.

Vəliyeva Nigar (II qrup, 662) – Çox oxumaq, diqqətli olmaq, həyəcanlanmamaq, vaxtdan səmərəli istifadə etmək və suallara məntiqlə yanaşmağı məsləhət görürəm.

Bəşirli İlkin (II qrup, 659) – Dərslərə həmişə həvəslə yanaşsınlar. Belə olduğu təqdirdə uğur qazanacaqlar.

Abdullayev Pərviz (II qrup, 655) – "Hələ vaxtım var", - deyə heç vaxt arxayınlaşmayın. Telefondan, kompüterdən bacardığınız qədər uzaq olun. Sınaq imtahanlarında çox iştirak edin. Bu, imtahan həyəcanınızın azalmasına kömək edəcəkdir.

Qasımova Samirə (II qrup, 654) – Hansı fənnə nə qədər vaxt ayıracaqlarına dair özləri üçün gündəlik plan hazırlasınlar. Ən əsası isə imtahanda uğur qazanacaqlarına inansınlar.

Kərimova Aytən (II qrup, 652) – Hər bir şagird dərslərini məktəb illərində yaxşı oxumalı, repetitor yanına getməklə hər şeyi öyrənəcəyini gözləməməlidir. Bütün materialları yüksək səviyyədə oxuyub təkrarlamalı, qarşılarına çıxan çətin sualları müəllimlərindən soruşmalı, bilik və bacarıqlarından düzgün istifadə etməlidirlər.

Mustafayev Tərlan (II qrup, 652) – Əziz abituriyentlər, imtahanı həyatınızın ölüm-qalım məsələsinə çevirməyin. Nəzərə alın ki, məqsəd ali təhsil diplomu almaq yox, yaxşı mütəxəssis olmaqdır. Sadəcə olaraq, hər şeyin yaxşı, səviyyəli olmasına çalışın.

Qasımbəyli Nuray (II qrup, 642) – Gələcək abituriyentlərə sağlamlıqlarına zərər verməyəcək şəkildə ciddi çalışmağı, qəbula hazırlıq ərəfəsində özlərinə istirahət üçün vaxt da ayırmağı məsləhət görərdim.

Məmmədova Türkan (II qrup, 639) – Əziz abituriyentlər, səbirli olun, pozitiv düşünün, özünüzü qorxutmayın və həyəcanlanmayın. Uğurlar!

Əfəndiyeva Leyla (II qrup, 634) – Şagird dostlar, qəbul imtahanında müvəffəqiyyət qazanmaq üçün təkcə son siniflərdə çalışmaq kifayət deyil, bütün məktəb illərində yaxşı oxumaq lazımdır. Onda imtahan zamanı heç bir əziyyət çəkməzsiniz.

Məhərrəmli Aytən (II qrup, 634) – Abituriyentlərə dərslərinə daha diqqətlə yanaşmağı, hər hansı bir mövzunu bir neçə mənbədən öyrənməyi və oxuduqlarını təkrarlamağa çox vaxt ayırmağı tövsiyə edirəm.

Nərimanlı Xəzər (II qrup, 629) – Məsləhətim odur ki, imtahana az vaxt qalanda yeni əlavə material oxumaqdansa, öyrəndiklərini təkrarlasınlar. Mövzularla bağlı çoxlu sayda test işləsinlər.

Allahverdiyeva Aynur (II qrup, 629) – Bol-bol çalışmaq və özünəinam lazımdır. Unutmayın ki, insan bir şeyi çox istəsə, ona nail ola bilər. Yetər ki, istəyəsən və bütün imkanlarını səfərbər edib çalışasan.

Quliyev Hikmət (II qrup, 627) – Test banklarını təkrar-təkrar işləmək, TQDK-nın nəşr etdiyi test toplularından istifadə etmək, əlavə ədəbiyyatlardan yararlanmaq və öyrənilən bölmələri mütəmadi təkrarlamaq lazımdır.

Cəbiyev Tərlan (II qrup, 620) – Tövsiyə edərdim ki, qarşılarına aydın məqsəd qoyaraq çalışsınlar və istəklərinə nail olacaqlarına inansınlar.

Ələsgərov Əli (II qrup, 619) – Ən əsas məsələ vaxtın düzgün bölünməsidir, istər hazırlıq dövründə, istərsə də imtahanda. Bir məsləhət də görərdim: yaxşı bildiyiniz fənn üzərində elə işləyin ki, həmin fənn üzrə nəticə 100 faiz olsun.

Əlizadə Turanə (II qrup, 613) – Yüksək bal toplamaq üçün məqsədyönlü çalışsınlar, özlərinə inansınlar. Sınaq imtahanlarında mütəmadi iştirak etsinlər.

Axundzadə Fərəh (II qrup, 611) – Özləri üçün rasional proqram qurmalı, hər bir fənnə müəyyən vaxt ayırmalı və qurduqları proqrama hər gün riayət etməlidirlər. Dərsləri diqqətlə oxumalı, qeydlər aparmalıdırlar. Təbii ki, istirahətə də müəyyən vaxt ayırmalıdırlar.

Hacı Qurbanlı (II qrup, 607) – Qəbul imtahanında uğur qazanmaq üçün çox oxumaq yox, keyfiyyətli oxumaq əsas şərtdir.

Sadıqova Şəbnəm (II qrup, 604) – Mən abituriyentlərə məsuliyyətli olmağı, bütün fənlərə eyni diqqət və məsuliyyətlə yanaşmağı, dəqiq proqram əsasında çalışmağı, vaxtı düzgün bölməyi tövsiyə edirəm.

Hüseynli Aytən (III qrup, 670) - Yüksək nəticə əldə etmək üçün abituriyent məqsədli və planlı şəkildə çalışmalıdır. Hədəfi düzgün müəyyənləşdirməli, potensialından maksimum istifadə etməlidir.

Vəliyeva Fidan (III qrup, 670) - Səbrli olsunlar, qarşılarına aydın məqsəd qoysunlar və buna çatmaq üçün kənar mənfi təsirlərə məruz qalmadan səylə çalışsınlar. TQDK-nın vəsaitlərindən istifadə etsinlər. Unutmasınlar ki, çəkilən əziyyət heç vaxt itmir.

Əlibəyli Günay (III qrup, 667) - Məsləhətim budur ki, ixtisas seçimini öz arzularına uyğun etsinlər. Hazırlıq müddətində vaxtı düzgün bölsünlər, istirahətə də vaxt ayırsınlar.

Sayılova Şəhla (III qrup, 665) - İlk növbədə, məqsədlərini dəqiqləşdirməli, çox çalışmalıdırlar.

İsayeva Səbinə (III qrup, 663) - Gələcək abituriyentlərə tövsiyə edirəm ki, vaxtlarından səmərəli şəkildə istifadə etsinlər. Asudə vaxtlarında yorucu işlərlə məşğul olmasınlar. Müəllimlərinin tapşırıqlarını mütəmadi yerinə yetirsinlər. Ən əsası isə qarşılarına konkret məqsəd qoyub əzmlə çalışsınlar.

Abbaslı Fidan (III qrup, 663) - Məktəbdə tədris edilən materialları yaxşı mənimsəsinlər. Bu, onların qəbul imtahanında daha yaxşı nəticə göstərmələri üçün ən başlıca şərtdir.

Səfərli Günay (III qrup, 663) - Qəbul imtahanına hazırlıq zamanı son dərəcə diqqətli olmaq, mövzuları daha yaxşı mənimsəmək üçün testlər üzərində işləmək lazımdır. Uğur qazanmaq üçün məsuliyyətli və özünə tələbkar olmaq vacib şərtdir. Fikrimcə, zehni hazırlıqla yanaşı,

psixoloji cəhətdən də hazırlıqlı olmaq önəmlidir.

Məmmədli Şahanə (III qrup, 661) –Qəbula ciddi hazırlaşsınlar. Hər şeydən əvvəl, özlərinə inamlı olsunlar. Bilik və bacarıqlara yiyələnməkdən bezməsinlər. Bilsinlər ki, hər bir uğurun arxasında zəhmət dayanır.

Nəsibli Firuzə (III qrup, 660) - Aşağı siniflərdən başlayaraq bütün fənləri yaxşı oxumaq, qəbul imtahanına hazırlaşarkən çoxlu test tapşırıqları həll etmək lazımdır.

Cavadova Günay (III qrup, 656) - Məsləhət görürəm ki, dərslərini yaxşı oxusunlar, məqsədlərini müəyyənləşdirib ona çatmaq üçün ciddi çalışsınlar. Bir müdrikin dediyi bu kəlamı yadda saxlasınlar: "Gedəcəyi limanı bilməyənə heç bir rüzgardan xeyir gəlməz".

Şahməmmədova Xumar (III qrup, 641) - Gələcək abituriyentlərə qəbula hazırlıq zamanı sistemli, müntəzəm və səylə çalışmalarını məsləhət görürəm. Müvəffəqiyyətə çatmaq üçün çox əmək sərf etmək lazımdır.

Bəhmənov Rahim (III qrup, 640) - Məsləhət görərdim ki, vaxtlarını boşuna sərf etməsinlər, daima öyrənsinlər. İstirahətə də vaxt ayırsınlar.

Osmanova Nigar (III qrup, 630) - Gələcək abituriyentlərə məsləhətim budur ki, imtahana ciddi hazırlaşsınlar, öz biliklərinə güvənsinlər.

Hümbətli Camal (III qrup, 627) - Dərslərə sistemli şəkildə hazırlaşsınlar. Unutmasınlar ki, uğurun açarı hər kəsin öz əlindədir.

Şirinova Xumar (III qrup, 627) - Hazırlıq müddətində əlavə məşğuliyyətlərdən uzaq olsunlar, yalnız dərslərinə fikir versinlər. Əsas şərt çox oxumaq deyil, oxuduğunu yaxşı dərk etməkdir.

Əliyeva Aynurə (III qrup, 627) - Məsləhət görürəm ki, dərslərə sistemli hazırlaşsınlar.

Abbaslı Nəzrin (III qrup, 625) - TQDK-nın keçirdiyi sınaq imtahanlarında mütəmadi iştirak etsinlər. Dərslərə diqqətlə, məsuliyyətlə yanaşsınlar.

Mustafazadə Şövkət (III qrup, 621) - İmtahana ciddi hazırlaşın, yalnız dərslikləri oxumaqla kifayətlənməyin, test tapşırıqları üzərində çox işləyin, biliyinizi düzgün tətbiq etməyi öyrənin. İmtahan öncəsi səbirli olun, həyəcan keçirməyin, çünki bu, nəticənizə mənfi təsir göstərə bilər.

Rüstəmzadə Sahibə (III qrup, 611) - Repetitor və ya hazırlıq kursları ilə kifayətlənməyin, öz üzərinizdə müstəqil çalışın, əlavə materiallardan çox istifadə edin. Bununla yanaşı, asudə vaxtınızdan səmərəli istifadə edin.

Məmmədli Aydan (III qrup, 609) - Aşağı siniflərdən bütün fənlərə diqqət yetirin.

Məmmədova Nərmin (III qrup, 606) - Vaxtlarını dəqiq bölüşdürsünlər, cədvəl üzrə hazırlaşsınlar, istirahətə, dincəlməyə də vaxt ayırsınlar. Bu zaman öyrəndikləri yaddaşlarında daha yaxşı qalacaq və istədikləri nəticəni əldə edə biləcəklər.

Sadıqova Tünzalə (III qrup, 605) - Sınaq imtahanlarında müntəzəm iştirak etsinlər. Məktəb dərslərini buraxmasınlar, dərslərdə hər gün iştirak edib mütəmadi hazırlaşsınlar. Çoxlu test tapşırıqları həll etsinlər.

Ağazadə Nadir (IV qrup, 677) - Hər hansı mövzunu dərindən mənimsəmək üçün aşağı siniflərdən yaxşı oxumaq lazımdır. Qəbula hazırlıq dövründə hədəfi dəqiq müəyyən etmək və ona doğru inamla irəliləmək lazımdır. Gün ərzində istirahətə də vaxt ayrılmalıdır.

Abduləliyeva Ayan (IV qrup, 677) - Vaxtdan səmərəli istifadə etsinlər, dərslərə sistemli hazırlaşsınlar və istirahətlərini də düzgün təşkil etsinlər.

Hüseynbəyli Heydər (IV qrup, 672) - Məsləhət görərdim ki, gün ərzində dərslərinə daha çox vaxt ayırsınlar və sınaq imtahanlarında mütəmadi iştirak etsinlər.

Əliyeva Lamiyə (IV qrup, 672) - Hər şeydən öncə, qarşıya dəqiq və aydın məqsəd qoyulmalıdır. Aşağı siniflərdən müəyyən bilik bazasına yiyələnmək lazımdır. Unutmayaq ki, repetitorla hazırlaşmaq hələ tam hazırlıqlı olmaq demək deyil. Hər şey insanın özündən asılıdır.

Pirməmmədova Fidan (IV qrup, 672) - I sinifdən XI sinfə kimi dərslərə ardıcıl, sistemli hazırlaşsınlar. Qəbulda yüksək nəticənin əsası budur.

Həsənova Aysel (IV qrup, 669) - İlk növbədə, məqsədinə nail olmaq üçün bütün gücünlə çalışmalısan. Qəbula hazırlıq müddətində kənar məşğuliyyətlərdən uzaq olmalı, bütün fikrini dərsə yönəltməlisən. Mütəmadi təkrarlamalara üstünlük verməlisən.

Ağayeva Mələk (IV qrup, 665) - Məsləhətim budur ki, dərslərinə lazımınca diqqətli olsunlar. Vaxtı düzgün bölməyi öyrənsinlər. Bu, qəbul imtahanında onlara çox kömək edəcək.

Namazova Sevinc (IV qrup, 664) - Gələcək abituriyentlərə məsləhət görürəm ki, yüksək nəticə əldə etmək üçün dərslərini sistemli şəkildə öyrənsinlər. Həm çalışmaq, həm də istirahət üçün özlərinə vaxt rejimi qursunlar.

Kərimli Rüstəm (IV qrup, 662) - Hər bir abituriyent vaxtını elə bölüşdürməlidir ki, həm oxumağa, həm də istirahətə vaxtı çatsın. Sadəcə, repetitorla hazırlaşmaqla kifayətlənməyib daima öz üzərlərində çalışmalıdır.

Məmmədzadə Aytac (IV qrup, 658) - Məncə, ən birinci şərt iradəli olmaqdır. Gərək abituriyent özünə, öz biliyinə inansın, inadkar və iradəli olsun. Xüsusilə də dərslikləri diqqətlə oxumaq lazımdır. Hər xırda detala fikir vermək lazımdır. Yaxşı olar ki, dərsliklərdən öyrəndiklərini əlavə vəsaitlərlə möhkəmləndirsin.

Abuzərli Pərvin (IV qrup, 650) - Aşağı siniflərdən bütün fənləri dərindən öyrənsələr, X və XI siniflərdə dərsləri rahat surətdə təkrar edə bilərlər.

Mehtiyeva Mehin (IV qrup, 649) - Qarşılarına gücləri çata bilən real məqsəd qoyub, ona nail olmaq üçün əzmlə çalışsınlar. Yuxarı siniflərdə TQDK-nın keçirdiyi sınaq imtahanlarında iştirak etsinlər. "Abituriyent" jurnalının bütün nömrələrini alıb, oradakı məlumatları oxusunlar, TQDK-nın internet səhifəsini mütəmadi izləsinlər.

Səmədli Elnarə (IV qrup, 645) - Dərslərini aşağı siniflərdən yaxşı oxusunlar. Dərs

vəsaitlərindən, xüsusilə də TQDK-nın nəşr etdiyi vəsaitlərdən daima istifadə etsinlər.

Quliyev Atilla (IV qrup, 644) - Qəbula ciddi hazırlaşsınlar, oxuduqlarını təkrar etməyə də vaxt ayırsınlar, dərsliklərdən başqa əlavə vəsaitlərlə də tanış olsunlar.

Vəliyeva Sevinc (IV qrup, 642) - Tələbə adını qazanmaq istəyən hər bir abituriyent çox çalışmalı, vaxtdan səmərəli istifadə etməli, seçimini düzgün və dəqiq etməlidir.

Qasımova Məsmə (IV qrup, 633) - Hazırlıq müddətində hər saniyənizin dəyərini bilin. Hər zaman bilik öyrənməyə çalışın. Əzmlə, iradəylə məqsədinizə doğru irəliləyin.

Rəhimova Səriyyə (IV qrup, 627) - Qəbula hazırlaşan hər bir abituriyentin kifayət qədər bilik bazası olmalıdır. Bunun üçün dərslərlə aşağı siniflərdən ciddi məşğul olmaq lazımdır. Yuxarı siniflərdə isə hər bir dəqiqənin qədrini bilməli, daha çox çalışmalıdır ki, uğurlu nəticəyə imza atsın.

Əmirova Günel (IV qrup, 615) - Məsləhətim budur ki, qəbula ciddi və məsuliyyətlə yanaşsınlar. İmtahanda vaxtdan səmərəli istifadə etsinlər və həyəcanlanmasınlar.

Abdullayeva Fəridə (IV qrup, 609) - Uğura aparan yol zəhmətdən keçir. Güclü iradəniz olsa, hətta repetitorsuz da 600-dən çox bal toplaya bilərsiniz. Mən topladığım kimi.

Sadıxova Könül (IV qrup, 608) - Təhsil aldığı illərin qədrini bilsinlər. Bütün tədris illərində eyni məsuliyyətlə çalışsınlar. Çoxlu test tapşırıqları həll etsinlər və TQDK-nın keçirdiyi bütün sınaq imtahanlarında iştirak etsinlər.

Anket sorğusu iştirakçılarına "Əlavə demək istədiyiniz fikirlər, arzular, təkliflər" xitabı ilə müraciət olunmuşdu. Aşağıda həmin müraciətə cavablardan daha çox maraq doğuran nümunələri təqdim edirik:

Rəylər, təkliflər, arzular

İmanov Tərxan (I qrup, 679) - Sınaq imtahanlarının sayı artırılsın və tarixləri də qəbul imtahanının keçiriləcəyi vaxta yaxın olsun.

Qasımova Səbinə (I qrup, 672) - Arzum budur ki, qəbul olan gənclərimiz ali təhsil müəssisəsini də əla qiymətlərlə oxuyub ixtisaslarına uyğun işlə təmin olunsunlar. Bu, gələcək abituriyentlər üçün ən yaxşı nümunə olardı.

Əlimərdanlı Oruc (I qrup, 672) – Bəzən imtahan keçirilən otaqlar dar və isti olur. Yayın dözülməz istisində dar otaqda 28-30 nəfərin yerləşdirilməsi abituriyentlər üçün çətinliklər törədir. Gələcəkdə belə vəziyyətlərə diqqət yetirilməsini xahiş edirəm.

Məmmədova Raida (I qrup, 661) - Müəllimlərimizin maaşları artırılsa, təhsilin keyfiyyəti də yüksələr, müəllimlər daha həvəslə, səylə dərs keçərlər.

Musayeva Lalə (I qrup, 637) - Fənlər üzrə dərs vəsaitlərinin qiymətləri aşağı salınarsa, abituriyentlərin onları lazım olan sayda əldə etməsi mümkün olar.

Əsədov Rauf (I qrup, 652) - Yaxşı olardı ki, buraxılış imtahanları ilə qəbul imtahanı bir gündə keçirilsin. Bununla, həm abituriyentin vaxtına, həm də dövlət büdcəsinə qənaət edilmiş olar.

Manafova İlahə (I qrup, 648) - I ixtisas qrupunda riyaziyyat, fizika, kimya ciddi riyazi bilik və hesablamalar aparmaq tələb edən fənlər olduğu üçün qəbul imtahanına ayrılan vaxtın artırılmasını istərdim.

Baybekov Şamxal (I qrup, 643) - Rus bölməsində ana dilindən tərtib edilmiş suallar məni qane etmədi. Məncə, dərsliklərdəki bütün mövzular əhatə olunmamışdı.

Babayev Kənan (I qrup, 611) - Tələbə adını qazandığım üçün çox xoşbəxtəm və bütün abituriyentlərə tələbə adını qazanmağı arzulayıram.

Qafarlı Selcan (II qrup, 695) – Qəbul imtahanlarının abituriyentlərin öz regionlarında keçirilməsini düzgün hesab edirəm və yüksək bal toplamağımda bunun böyük rol oynadığını düşünürəm.

Rüstəmzadə Fərid (II qrup, 682) – Son dövrlərdə aparılan təhsil islahatlarının daha da intensivləşdirilməsini istərdim. Qiymətləndirmədə şagirddən əzbərçilik deyil, məntiqi təhlil, ətraflı araşdırma tələb edən suallardan istifadə olunması onun gələcək inkişafına daha böyük fayda verər.

Mikayıllı Mikayıl (II qrup, 680) – İstərdim ki, 6-cı sinifdən başlayaraq hər il ən azı 8-9 fəndən mərkəzləşdirilmiş qaydada imtahanlar keçirilsin. Belə olduqda təhsilin inkişafına balta vuran "qaranlıq" müəllim-şagird münasibətləri də düzələr. Müəllim istəsə də şagirdə yalançı, şişirdilmiş qiymət yaza bilməz, şagird isə məcbur olub oxuyar.

Əhmədli Cavid (II qrup, 675) – Abituriyentlər ixtisas qruplarını başqalarının təsiri altına düşmədən özləri seçsinlər.

Əliyeva Tubu (II qrup, 672) – Bütün imtahan nəzarətçiləri qəbul qaydalarına, təlimatlara əməl etsələr, neqativ hallara yer qalmaz.

Vəliyeva Nigar (II qrup, 662) – İmtahan zamanı köçürmə hallarına qarşı nəzarəti daha da gücləndirməyi tövsiyə edirəm. Belə neqativ hallar, məncə, abituriyentlərin biliyinin düzgün qiymətləndirilməsinə mane olur.

Əliyev Eldəniz (II qrup, 657) – İstərdim ki, gələcəkdə ümumtəhsil məktəblərində verilən təhsil elə bir səviyyəyə çatsın ki, repetitorlara ehtiyac olmasın.

Qasımova Samirə (II qrup, 654) – Ali məktəblərə qəbul prosesində yaradılan şəffaflıq üçün TQDK-ya minnətdaram.

Mustafayev Tərlan (II qrup, 652) – Mümkünsə, sual kitabçaları rəngli çap edilsin. Onsuz da imtahan zamanı yetərincə həyəcanımız olur. Bir də ki, buraxılış rejimi zamanı abituriyentlərlə mümkün qədər nəzakətli rəftar olunsun. Bütün abituriyentlərə köməkçi vasitələrin daşıyıcısı kimi yanaşılmasın.

Ağaverdiyeva Safura (II qrup, 646) – Qəbul imtahanlarındakı nəticələr hesablanılarkən attestat qiymətlərinin nəzərə alınmasını istərdim.

Həsənzadə Rəmail (II qrup, 644) – Gələcəkdə ali məktəblərə qəbulun buraxılış imtahanlarının nəticələrinə əsasən həyata keçirilməsini istərdim.

Müslümsadə Nicat (II qrup, 644) – Abituriyentlərin imtahana psixoloji və texnoloji cəhətdən daha mükəmməl hazırlaşmaları üçün sınaq imtahanlarının sayı artırılsın.

Babayeva Nərmin (II qrup, 643) – İnsana uğur onu əvvəldən məqsəd kimi seçəndə gəlir. Ən önəmlisi olan isə qətiyyətli olmaqdır. Səhvləri nəzərdən keçirib onların üzərində işləmək də çox vacibdir. Fikrimcə, təhsildəki sağlam rəqabət də nailiyyətlərin artmasına yardımçı olur.

Əlizadə Afaq (II qrup, 638) – Mən məktəblərdə, xüsusən kənd məktəblərində tədrisin daha yüksək olmasını istərdim. Şagirdlərin də, müəllimlərin də bilik səviyyəsinin yüksəldilməsi, həmçinin ciddi nizam-intizam yaradılması vacibdir.

Bayramova Ülviyyə (II qrup, 631) – İstərdim ki, Gəncə şəhərində yerləşən universitetlərdə ixtisasların sayı artırılsın.

Quliyeva Ülkər (II qrup, 626) – Təklifim budur ki, sualların çətinlik dərəcəsi azaldılsın, müsabiqə şərtləri qaldırılsın. Çünki 150 bal toplayan abituriyentin yüksəkixtisaslı, peşəkar kadr olması mümkün deyil.

Məmmədova Fidan (II qrup, 624) – İmtahan zamanı abituriyentlərin tək-tək oturmalarını məsləhət görərdim. Belə olarsa, savadsız uşaq savadlı uşağa mane olmaz və obyektivlik də tam təmin olunar.

Zülfüqarova Zərifə (II qrup, 621) – Açıq tipli sualların çətinlik dərəcəsi azaldılıb onlara nisbi bal məhdudiyyəti tətbiq olunsa, yaxşı olar.

Buğdaliyev Zəkəriyyə (II qrup, 619) – İxtisas qrupunu və ixtisasını abituriyentin özü müstəqil olaraq seçsə, daha yaxşı olar. Bu məsələdə müəllimlər, valideynlər və dostlarla fikir mübadiləsi, qarşılıqlı müzakirə effektli ola bilər.

Ələsgərov Əli (II qrup, 619) – Azərbaycan tarixi dərsliklərində o qədər lüzumsuz xırdalıqlara yer verilib ki, abituriyent məcburən onları əzbərləyir, ancaq qəbul imtahanından sonra onları, təbii ki, unudur. Bu məsələni diqqət mərkəzinizdə saxlamağı xahiş edirəm.

Abbasov Rafiq (II qrup, 618) – Qəbul imtahanlarındakı sualların çətinlik dərəcəsinin azaldılmasını məsləhət görərdim. Çünki hazırda elə bir vəziyyət yaranıb ki, hətta ən savadlı şagird belə repetitor olmadan qəbulda yüksək nəticə əldə edə bilmir.

Kərimov Ayaz (II qrup, 613) – Qəbul imtahanlarının may-iyun aylarında keçirilməsini istərdim.

Sadıqova Şəbnəm (II qrup, 604) – Bütün abituriyentlərə məsləhət görərdim ki, qəbul imtahanlarına hazırlaşarkən bu günün işini sabaha qoymasınlar, çünki mövzuları vaxtında öyrənmədikdə üst-üstə yığılır və onların qavranılması çətinləşir.

Sayılova Şəhla (III qrup, 665) - Bütün gənclərə tövsiyəm odur ki, biz də təhsilimizin güclənməsinə öz töhfəmizi verək.

Abbaslı Fidan (III qrup, 663) - Təklif edərdim ki, buraxılış imtahanı ilə qəbul imtahanı birləşdirilsin.

Nəsibli Firuzə (III qrup, 660) - İmtahanda abituriyentlərin tək-tək əyləşdirilməsini, bir-birinə mane olmamaq üçün daha ciddi nəzarətin olmasını təklif edirəm.

Hacıyev Səmid (III qrup, 652) - Sınaq imtahanlarının sayının artırılmasını məqsədəuyğun sayıram.

Sadıqova Tünzalə (III qrup, 605) - Təklif edirəm ki, qəbul imtahanları bütün fənlər üzrə keçirilsin.

Rüstəmli Toğrul (IV qrup, 664) - Əzbərçilik tələb edən test suallarının qəbul imtahanından çıxarılmasını təklif edərdim.

Məmmədzadə Aytac (IV qrup, 658) - İstərdim ki, sınaq imtahanlarının sayı artırılsın.

İsazadə Nigar (IV qrup, 647) – Yaxşı olardı ki, IV ixtisas qrupunun test imtahanı fənləri blokuna xarici dil də daxil edilsin.

Əziz şagirdlər, sizə builki bilik yarışı öncülləri ilə keçirilmiş anket sorğunun materiallarından, onların məsləhət və tövsiyələrindən yararlanmağı, qəbul imtahanlarına hazırlaşarkən onların təcrübəsindən bir örnək, nümunə kimi yaradıcı şəkildə istifadə etməyi məsləhət görürük.

Materialı hazırladılar:
“Abituriyent”in analitik-informasiya qrupunun üzvləri
Rabil Novruzov
Sədi Nuriyev
Məhbubə Yusubova
Zöhrə Əliyeva
Cəvahirat Şirinova

Tələbə Qəbulu üzrə Dövlət Komissiyasına hər il imtahanların təşkili, gedişi və nəticələri ilə bağlı çoxlu sayda yazılı və elektron məktublar, teleqram və müraciətlər daxil olur. Eyni zamanda abituriyentlər arasında aparılan anket sorğusuna cavablarda bu məsələlərə münasibət bildirilir. Burada ictimai rəyin əks-sədası olan belə materiallardan bir neçə nümunəni dərc edirik.

MƏKTUBLARDAN SƏTİRLƏR

Tələbə Qəbulu Üzrə Dövlət Komissiyasının sədri
M.Abbaszadəyə

Bu il mən III ixtisas qrupu üzrə qəbul imtahanında 653 bal toplayaraq Bakı Dövlət Universitetinin Hüquqşünaslıq fakültəsinə qəbul olmuşam. Qəbula hazırlıq işində mənə hər cür şərait yaradan valideynlərimə, mənə bilik verən müəllimlərimə sonsuz təşəkkürümü bildirirəm. Mən tam əmin oldum ki, əgər insan istəsə, ciddi çalışsa, öz arzusuna çata bilər. Əlbəttə, qəbul imtahanlarının təşkil edilməsi səviyyəsindən də çox şey asılıdır. Mən imtahan prosesinin yaxşı təşkilinə görə Sizə öz dərin təşəkkürümü bildirirəm. Onu da deyim ki, mən qəbula hazırlaşan zaman Sizin nəşr etdiyiniz vəsaitlərdən də çox bəhrələnmişəm. Bu vəsaitlərin hazırlanmasında əməyi olan şəxslərə də dərin minnətdarlığımı bildirirəm.

Hörmətli Məleykə xanım, Sizin və rəhbərlik etdiyiniz kollektivin Azərbaycanın gələcəyi olan bugünkü gənclərin taleyinin həllində böyük rolunuz var. O da yaxşı məlumdur ki, bu işdə dövlətimiz hər zaman Sizə böyük dəstək verir. Azərbaycan gəncliyinin inkişafına göstərdiyi böyük diqqət və qayğıya görə möhtərəm Prezidentimiz cənab İlham Əliyevə dərin təşəkkürümü bildirirəm.

Südabə Qurbanova,
BDU-nun hüquqşünaslıq
fakültəsinin I kurs tələbəsi

TQDK-nın sədri
Məleykə Abbaszadəyə

Hörmətli Məleykə xanım və TQDK əməkdaşları! Sizlərə öz minnətdarlıq hissimi bildirməyi borc bilirəm. Həyata keçirdiyiniz ədalətli, şəffaf qəbul prosesi ilə mən də bu il yaxından tanış oldum. Təşkilatçısı olduğunuz istər buraxılış, istərsə də qəbul imtahanlarının gedişi məni çox qane etdi. Cəmi 3 saat ərzində biliyimizin hərtərəfli yoxlanılması və düzgün qiymətləndirilməsi nəticəsində mən də tələbə adına layiq görüldüm. Ailəmiz də biliyin TQDK tərəfindən obyektiv qiymətləndirilməsindən çox razılıq edir. Sizə bu məsuliyyətli işinizdə hər zaman irəliyə, zirvələrə doğru addımlamağı arzu edirəm. Bir daha təşəkkürümü bildirirəm!

Atakişiyev Xaliq Azər oğlu,
Turizm İnstitutunun
"Turizm və otelçilik"
ixtisasının 1-ci kurs tələbəsi

Tələbə Qəbulu Üzrə Dövlət Komissiyasının sədri
M.Abbaszadəyə

Hörmətli Məleykə xanım!

Məktəbdə təhsil aldığım illərdə ən böyük istəyim ali təhsil müəssisəsinə qəbul olmaq olub. Bu, valideynlərimin də böyük arzusu idi. Yuxarı siniflərdə oxuduğum vaxt imkansızlıq üzündən repetitor yanına gedə bilmədiyim üçün ali məktəbə qəbul ola biləcəyimə inamım azalırdı. Ancaq orta məktəbdə dərslərimi yaxşı oxumağa davam edirdim. Məktəb dərslikləri ilə bərabər TQDK-nın nəşr etdiyi test topluları və vəsaitlərdən də istifadə edir, qəbula müstəqil şəkildə hazırlaşırdım. TQDK-nın keçirdiyi ilk sınaq imtahanında yüksək bal topladım və tələbə olacağıma inamım artdı. Nəhayət ki, qəbul imtahanında 253 bal topladım. Bu uğuruma səbəb, şübhəsiz ki, yaxşı oxumağımla yanaşı, TQDK-nın imtahan suallarını sırf məktəb proqramına uyğun tərtib etməsi və obyektiv imtahan keçirməsi oldu. Bunun üçün TQDK-nın rəhbərliyinə və bu işdə əməyi olan hər bir kəsə öz dərin təşəkkürümü bildirirəm.

Tağıyev Aləm,
Memarlıq və İnşaat Universitetinin
İnşaat mühəndisliyi ixtisasının
1-ci kurs tələbəsi

Tələbə Qəbulu Üzrə Dövlət Komissiyasına!

Builki qəbul imtahanında 620 bal toplamışam. Hələ məktəbdə aşağı siniflərdə oxuduğum vaxtlarda TQDK-nın keçirdiyi imtahanların şəffaf, obyektiv və ədalətli olduğu barədə çox eşitmişdim. Yuxarı siniflərdə buraxılış və sınaq imtahanlarında iştirak etdim və bu imtahanların yüksək səviyyədə təşkil edildiyinin, sualların məktəb proqramına və dərsliklərə uyğun tərtib olunduğunun şahidi oldum. Nəhayət, qəbul imtahanında iştirak etdim və yüksək bal topladım. Əminliklə deyə bilərəm ki, imtahan çox ədalətli və obyektiv keçdi. Biliyə layiqli qiymət verildiyi üçün başda Məleykə xanım Abbaszadə olmaqla TQDK-nın əməkdaşlarına dərin minnətdarlığımı bildirirəm.

Quluzadə Aydan,
Azərbaycan Dillər Universitetinin
Tərcümə ixtisasının
1-ci kurs tələbəsi

TQDK-nın sədri M.Abbaszadəyə

Hörmətli Məleykə xanım , Sizin və rəhbərlik etdiyiniz kollektivin qəbul kampaniyasını bizlər üçün rahat, ədalətli, qüsursuz, bir sözlə, yüksək səviyyədə keçirdiyinizə görə Sizə dərin təşəkkürümü bildirirəm. Sizin sayənizdə biz gənclərin çəkdiyi zəhmət obyektiv qiymətləndirilir və bu, məncə, ölkəmizə, onun gələcəyinə ən layiqli xidmətdir. Sizə gələcək işlərinizdə də böyük uğurlar arzulayıram.

Zeynəb Tağıyeva,
Milli Aviasiya Akademiyasının
Avianəqliyyat istehsalatının
təşkili mühəndisliyi
ixtisasının I kurs tələbəsi

REDAKSİYA ŞURASI
M.M.Abbaszadə, N.Ə.Babayev,
F.Ş.Bədəlbəyli,
A.Q.Abiyev, Ə.T.Əmiraslanov,
A.M.Məhərrəmov, P.A.Nağıyev,
A.M.Paşayev.

REDAKSİYA HEYƏTİ
T.A.Bədəlov (baş redaktor),
R.H.Novruzov (baş redaktorun I müavini), İ.M.Allahverdiyev,
A.H.Bağırov, G.M.Balacanova,
A.H.Batıyeva, N.N.Bayramova,
M.Ə.Əkbərli, V.O.Əkbərov,
N.L.Əliyev, X.S.Əzimova,
A.E.Həbibov, S.T.Həsənzadə,
N.Z.Hüseynova, Ç.C.Xəlilov,
X.Z.Kərimova, A.Ə.Qasımov,
S.S.Mərdanov, C.F.Orucov,
Ç.İ.Rüstəmov, O.Y.Şelaginov,
H.R.Zeynalov.

Dİl və üslub üzrə redaktorlar:
R.H.Novruzov, S.Ş.Nuriyev,
N.M.Musayev

Kompüter və dizayn:
M.Ə.Bədəlov, A.Ə.Axundova,
İ.İ.Cəfərov.

Redaksiyanın ünvanı:
AZ1078, Bakı şəhəri,
A.Salamzadə küçəsi, 28.

Telefon:
440-30-09 (TQDK)

E-mail:
abiturient.journal@gmail.com

http:
www.abiturient.az

Jurnal Azərbaycan Respublikasının Mətbuat və İnformasiya Nazirliyində qeydə alınmışdır. (Lisenziya B 171, 18 fevral 1999)

© TQDK - «Abituriyent»

Tələbə Qəbulu üzrə Dövlət Komissiyasının rəsmi razılığı olmadan jurnalın və ya onun hər hansı hissəsinin təkrar çapı, yayılması, elektron və ya mexaniki üsulla surətinin çıxarılması
QADAĞANDIR!

Jurnal Tələbə Qəbulu üzrə Dövlət Komissiyasının rəsmi materialları əsasında hazırlanmışdır.

Çapa imzalanmışdır 14.11.2014.
Tiraj 400.

Jurnal “Şərq-Qərb” mətbəəsində çap olunmuşdur.

Reklam materiallarının məzmununa görə redaksiya cavabdeh deyil.

Mündəricat

1	PREZİDENT TƏQAÜDÜNÜN VERİLMƏSİ HAQQINDA AZƏRBAYCAN RESPUBLİKASI PREZİDENTİNİN SƏRƏNCAMI
3	TQDK-nın SƏDRİ M.ABBASZADƏNİN TƏBRİK VƏ TÖVSİYƏLƏRİ
4	PREZİDENT TƏQAÜDÇÜLƏRİ HAQQINDA MƏLUMAT
8	QƏBUL İMTAHANLARINDA YÜKSƏK NƏTİCƏLƏR ƏLDƏ ETMİŞ GƏNCLƏR HAQQINDA MƏLUMAT
13	ƏN YÜKSƏK NƏTİCƏ GÖSTƏRMİŞ GƏNCLƏRLƏ MÜSAHİBƏLƏR
26	QƏBUL İMTAHANLARINDA 600-dən YUXARI BAL TOPLAMIŞ ABİTURİYENTLƏR
38	I QRUP
69	II QRUP
96	III QRUP
115	IV QRUP
143	QƏBUL İMTAHANLARINDA YÜKSƏK NƏTİCƏ GÖSTƏRMİŞ GƏNCLƏRLƏ ANKET SORĞUSUNUN NƏTİCƏLƏRİ
148	BİLİK YARIŞI ÖNCÜLLƏRİNİN GƏLƏCƏK ABİTURİYENTLƏRƏ MƏSLƏHƏT VƏ TÖVSİYƏLƏRİ
154	RƏYLƏR, TƏKLİFLƏR, ARZULAR
158	MƏKTUBLARDAN SƏTİRLƏR

"Abituriyent" jurnalının 12-ci sayında:

- 2014/2015-Cİ TƏDRİS İLİ ÜÇÜN AZƏRBAYCAN RESPUBLİKASININ ALİ TƏHSİL MÜƏSSİSƏLƏRİNİN BAKALAVRİAT SƏVİYYƏSİNƏ TƏLƏBƏ QƏBULUNUN NƏTİCƏLƏRİNİN ELMİ-STATİSTİK TƏHLİLİ
- ALİ TƏHSİL MÜƏSSİSƏLƏRİNƏ DÖVLƏT SİFARİŞİ ƏSASINDA TƏLƏBƏ QƏBULUNUN NƏTİCƏLƏRİ
- ALİ TƏHSİL MÜƏSSİSƏLƏRİNƏ ÖDƏNİŞLİ TƏHSİL FORMASI ÜZRƏ TƏLƏBƏ QƏBULUNUN NƏTİCƏLƏRİ
- DÖVLƏT VƏ ÖZƏL ALİ TƏHSİL MÜƏSSİSƏLƏRİNƏ TƏLƏBƏ QƏBULUNUN MÜQAYİSƏLİ TƏHLİLİ
- XÜSUSİ TƏYİNATLI TƏHSİL MÜƏSSİSƏLƏRİNƏ TƏLƏBƏ QƏBULUNUN NƏTİCƏLƏRİ
- BÖLGƏLƏR ÜZRƏ 2014-CÜ İL MƏZUNLARININ QƏBUL İMTAHANLARINDAKI NƏTİCƏLƏRİNİN TƏHLİLİ
- ALİ TƏHSİL MÜƏSSİSƏLƏRİNİN MAGİSTRATURA SƏVİYYƏSİNƏ QƏBUL
- REZİDENTURAYA QƏBUL
- ORTA İXTİSAS TƏHSİLİ MÜƏSSİSƏLƏRİNƏ TAM ORTA VƏ ÜMUMİ ORTA TƏHSİL BAZALARINDA TƏLƏBƏ QƏBULUNUN NƏTİCƏLƏRİ
- TQDK-NIN İCTİMAİYYƏTİN İSTİFADƏSİNƏ VERİLMİŞ NƏŞRLƏRİ HAQQINDA MƏLUMAT
- TQDK-NIN 2014-CÜ İLDƏ FƏALİYYƏTİ: FAKTLARIN XRONOLOGİYASI